



INSTITUTO ELECTORAL
DEL ESTADO DE QUERÉTARO

CONSEJO GENERAL
SECRETARÍA EJECUTIVA

Santiago de Querétaro, Querétaro, 21 de enero de 2026

AL PÚBLICO EN GENERAL

De conformidad con los artículos 1, y 116, fracción IV, incisos b) y c), numeral 1° de la Constitución Política de los Estados Unidos Mexicanos; 32, párrafos primero y tercero de la Constitución Política del Estado Libre y Soberano de Querétaro, así como 1, 3, 4, 52, 57, 62, fracciones III y XV, 63, fracciones I, II y XXXI, 65 y 66 de la Ley Electoral del Estado de Querétaro; así como 47, 52, 55, 56, 64 y 75 del Reglamento Interior del Instituto Electoral del Estado de Querétaro; se convoca a la **sesión extraordinaria** del Consejo General a celebrarse el **22 de enero de 2026**, a las **10:00 horas** la cual se desahogará de manera virtual y podrá seguirse mediante la liga: <https://ieeq.mx/consejo-general/sesiones>, bajo el siguiente

ORDEN DEL DÍA:

- I. Verificación de quórum, declaración de existencia legal del mismo e instalación de la sesión.
- II. Aprobación del orden del día propuesto.
Presentación y votación del acuerdo del Consejo General del Instituto Electoral del Estado de Querétaro por el que se aprueba el presupuesto de egresos para el ejercicio fiscal 2026 asignado por la LXI Legislatura del Estado de Querétaro y la propuesta de ajuste al programa operativo anual.
- III. Presentación y votación del acuerdo del Consejo General del Instituto Electoral del Estado de Querétaro que determina el financiamiento público local, así como los límites del financiamiento privado que podrán recibir los partidos políticos para el ejercicio fiscal 2026.

De no darse en primera convocatoria el quórum legal requerido, deberá celebrarse la sesión de Consejo General, en segunda convocatoria a las **10:15 horas** del mismo día.

Lo anterior a fin de dar cumplimiento a lo ordenado en la Ley Electoral del Estado de Querétaro y en el Reglamento Interior de este Instituto.

ATENTAMENTE

Tu participación hace la democracia

Mtro. Juan Ulises Hernández Castro
Secretario Ejecutivo



INSTITUTO ELECTORAL
DEL ESTADO DE QUERÉTARO
CONSEJO GENERAL
SECRETARÍA EJECUTIVA



INSTITUTO ELECTORAL
DEL ESTADO DE QUERÉTARO

ACUERDO DEL CONSEJO GENERAL DEL INSTITUTO ELECTORAL DEL ESTADO DE QUERÉTARO POR EL QUE SE APRUEBA EL PRESUPUESTO DE EGRESOS PARA EL EJERCICIO FISCAL 2026 ASIGNADO POR LA LXI LEGISLATURA DEL ESTADO DE QUERÉTARO Y LA PROPUESTA DE AJUSTE AL PROGRAMA OPERATIVO ANUAL.

Síntesis: Esta determinación establece la manera en que se distribuirá el presupuesto del Instituto Electoral del Estado de Querétaro en las cuentas y conceptos que permitirán hacer frente a las actividades programadas para el ejercicio fiscal dos mil veintiséis, así como para la contratación de recursos humanos y la adquisición de bienes y servicios necesarios para tal efecto, de conformidad con lo aprobado por la LXI Legislatura del Estado de Querétaro.

Para facilitar la lectura de este acuerdo se presenta el siguiente:

GLOSARIO

| | |
|--|--|
| Consejo General: | Consejo General del Instituto Electoral del Estado de Querétaro. |
| Constitución General: | Constitución Política de los Estados Unidos Mexicanos. |
| Decreto: | Decreto de Presupuesto de Egresos del Estado de Querétaro para el ejercicio fiscal 2026. |
| Instituto: | Instituto Electoral del Estado de Querétaro. |
| Legislatura: | LXI Legislatura del Estado de Querétaro. |
| Ley Electoral: | Ley Electoral del Estado de Querétaro. |
| Ley General: | Ley General de Instituciones y Procedimientos Electorales. |
| Ley para el Manejo de Recursos: | Ley para el Manejo de los Recursos Públicos del Estado de Querétaro. |



INSTITUTO ELECTORAL
DEL ESTADO DE QUERÉTARO

PROYECTO DE ACUERDO IEEQ/CG/A/001/26

Reglamento Interior: Reglamento Interior del Instituto Electoral del Estado de Querétaro.

Secretaría Ejecutiva: Secretaría Ejecutiva del Instituto.

ANTECEDENTES

I. Proyecto de Presupuesto de Egresos y Programa Operativo Anual. El treinta de octubre de dos mil veinticinco, el Consejo General emitió el acuerdo IEEQ/CG/A/030/25¹ por el cual aprobó el Proyecto de Presupuesto de Egresos y Programa Operativo Anual 2026, para su remisión al titular del Poder Ejecutivo y a la LXI Legislatura del Estado de Querétaro.

II. Cálculo de financiamiento público local y límites al financiamiento privado para partidos políticos. El quince de diciembre de dos mil veinticinco, a través de los oficios DEOEPyPP/CPyPP/452/2025 y DEOEPyPP/CPyPP/453/2025, respectivamente, las titulares de la Dirección Ejecutiva de Organización Electoral, Prerrogativas y Partidos Políticos y de la Coordinación de Prerrogativas y Partidos Políticos, ambas del Instituto, informaron al secretario ejecutivo los cálculos del financiamiento público anual para el sostenimiento de actividades ordinarias permanentes y específicas, así como los límites al financiamiento privado de los partidos políticos para el ejercicio fiscal 2026.

III. Decreto. El veintitrés de diciembre de dos mil veinticinco, en el Periódico Oficial del Gobierno del Estado de Querétaro “*La Sombra de Arteaga*” se publicó el Decreto,² en el cual se asignó al Instituto la cantidad de \$261,540,064.00 (doscientos sesenta y un millones, quinientos cuarenta mil sesenta y cuatro pesos 00/100 M.N.) para gastos de operación, jubilaciones y pensiones, así como prerrogativas.

IV. Oficio de la Coordinación Administrativa. El veinte de enero de dos mil veintiséis,³ mediante oficio CA/006/2026, la Coordinación Administrativa del

¹ Consultable en: https://ieeq.mx/contenido/cg/acuerdos/a_30_Oct_2025_2.pdf

² Consultable en: <https://lasombradearteaga.segobqueretaro.gob.mx/getfile.php?p1=202512101-01.pdf> y <https://lasombradearteaga.segobqueretaro.gob.mx/getfile.php?p1=202512101-02.pdf>

³ Las fechas que se señalen en lo subsecuente corresponderán a ese año, salvo mención de un año diverso.



INSTITUTO ELECTORAL
DEL ESTADO DE QUERÉTARO

Instituto remitió a la Secretaría Ejecutiva el Presupuesto de Egresos y ajustes al Programa Operativo Anual correspondiente a este ejercicio fiscal.

V. Remisión del proyecto de acuerdo e instrucción para convocar. El veintiuno de enero a través del oficio SE/038/26 la Secretaría Ejecutiva envió a la consejera presidenta del Consejo General el proyecto de acuerdo correspondiente a esta determinación, quien a través del oficio P/014/26, instruyó convocar a sesión de dicho órgano colegiado para someterlo a su consideración.

CONSIDERANDO

PRIMERO. Competencia y atribuciones del Instituto.

1. El artículo 41, párrafo tercero, Base V, apartado C, numerales 10 y 11 de la Constitución General y 104, párrafo primero, inciso r) de la Ley General establecen que la organización de las elecciones es una función estatal que se realiza a través del Instituto Nacional Electoral y de los organismos públicos locales en los términos establecidos en dicho ordenamiento, así como que las referidas autoridades se encuentran a cargo de las elecciones locales y ejercen, entre otras, las funciones que determine la ley.

2. En ese sentido, el Instituto es el organismo público local y autoridad en materia electoral, dotado de personalidad jurídica y patrimonio propio, goza de autonomía en su funcionamiento e independencia en sus decisiones, es profesional en su desempeño y ejerce sus funciones a través del Consejo General, su órgano superior de dirección, el cual se integra conforme con el contenido legal y es responsable de vigilar el cumplimiento de las disposiciones constitucionales y legales en la materia con base en los principios que rigen la función electoral; en términos de los artículos 116, párrafo segundo, fracción IV, incisos b) y c) de la Constitución General; 32, párrafos primero y tercero de la Constitución Política del Estado Libre y Soberano de Querétaro; 98, numeral 1, 99, numeral 1 de la Ley General, así como 52 y 57 de la Ley Electoral.

3. Ahora bien, de conformidad con el artículo 53, fracciones I, II, VI, así como VIII, de la Ley Electoral, el Instituto tiene entre sus fines contribuir al desarrollo de la vida democrática de la ciudadanía residente en el estado de Querétaro; preservar el fortalecimiento del régimen de partidos y la participación electoral de las



**INSTITUTO ELECTORAL
DEL ESTADO DE QUERÉTARO**

candidaturas independientes; vigilar que las actividades de partidos políticos y las agrupaciones políticas estatales, se desarrollen con apego a las disposiciones legales y reglamentarias; así como organizar los ejercicios de participación ciudadana.

4. Los artículos 61, fracciones XXIX y XXXVIII de la Ley Electoral, así como 87, fracción II y 88 del Reglamento Interior, prevén que el Consejo General tiene competencia para dictar los acuerdos para la debida observancia de las disposiciones constitucionales, legales y reglamentarias.

SEGUNDO. Marco normativo aplicable al patrimonio y estructura del Instituto.

I. Patrimonio.

5. Los artículos 99, numeral 2 de la Ley General y 54 de la Ley Electoral, establecen que el patrimonio del Instituto se integra con los bienes muebles, inmuebles y derechos que se destinan al cumplimiento de su objeto, además, que la Legislatura aprueba el presupuesto que debe ejercerse conforme a lo dispuesto por la Ley para el Manejo de Recursos y demás disposiciones aplicables.

6. En ese sentido, los artículos 134 de la Constitución General; 1, párrafo segundo de la Ley de Disciplina Financiera de las Entidades Federativas y los Municipios; y 54 de la Ley Electoral, disponen que el Instituto debe contar con el presupuesto suficiente para el desempeño de sus funciones y administrar los recursos públicos a su cargo conforme con los principios de legalidad, honestidad, eficiencia, eficacia, economía, racionalidad, austeridad, control y rendición de cuentas, así como transparencia y honradez.

II. Estructura.

7. De acuerdo con los artículos 55, párrafos primero, tercero y cuarto de la Ley Electoral, así como 14 del Reglamento Interior, el Instituto ejerce sus funciones en todo el territorio del Estado y cuenta con órganos de dirección y operativos, al interior de una estructura conformada por el Consejo General, la Secretaría Ejecutiva y, durante los procesos electorales, por los consejos distritales y municipales; asimismo, para llevar a cabo el desempeño de sus actividades, cuenta con un número determinado de personas servidoras públicas que integran el



INSTITUTO ELECTORAL
DEL ESTADO DE QUERÉTARO

Servicio Profesional Electoral Nacional y con el personal necesario para el óptimo desempeño de las funciones institucionales.

8. Por su parte, los artículos 70, párrafo primero de la Ley Electoral, con relación a los diversos 5, 6, 7 y 8 del Reglamento Interior, señalan que el Instituto se compone de los órganos directivos, operativos, ejecutivos y técnicos.

9. Además, de conformidad con el artículo 72 de la Ley Electoral, el Instituto cuenta con una Contraloría General, que es el órgano interno de control, encargada de la fiscalización de ingresos y egresos del Instituto, dotada de autonomía técnica y de gestión para decidir sobre su funcionamiento y resoluciones.

10. De esta manera, la operatividad de estas áreas, así como la profesionalización del personal adscrito a cada una de ellas, depende directamente de una asignación presupuestal suficiente y oportuna, a través de la que se transforma un mandato legal en beneficios tangibles para la ciudadanía.

TERCERO. Aprobación del presupuesto de egresos y ajuste al programa operativo anual.

I. Presupuesto y Programa Operativo Anual 2026.

11. Los artículos 1, párrafo primero y 3 de la Ley para el Manejo de Recursos establecen que su objeto es regular la programación, presupuestación, aprobación, ejercicio, control y evaluación de los recursos públicos del estado y señala a los organismos constitucionales autónomos como sujetos obligados a su cumplimiento.

12. Además, los artículos 8, fracción IV y 9, párrafo primero de dicha normatividad, disponen que los mismos tienen la obligación de planear, programar y presupuestar sus actividades con un enfoque a resultados, así como que el manejo de los recursos públicos debe guardar el equilibrio entre los ingresos y los egresos autorizados.

13. Ahora bien, de acuerdo con los artículos 53 Bis y 55, párrafo cuarto, de la Ley para el Manejo de Recursos, el financiamiento propio es aquel que se integra por los recursos que al cierre del ejercicio fiscal se tengan en la tesorería de los sujetos de la ley, entre otros, además, que dicho financiamiento puede ser de libre



INSTITUTO ELECTORAL
DEL ESTADO DE QUERÉTARO

disposición o etiquetado,⁴ según su naturaleza y que puede ser destinado, indistintamente, para cubrir las necesidades de gasto en materia de fortalecimiento financiero, gasto administrativo, gasto social, obra social y gasto corriente.

14. En ese sentido, como se expuso en el apartado de antecedentes, el treinta de octubre de dos mil veinticinco, el Instituto en ejercicio de su autonomía presupuestaria aprobó el Proyecto de Presupuesto de Egresos y el Programa Operativo Anual correspondiente al ejercicio fiscal 2026, el cual contiene los gastos relacionados con la contratación de recursos humanos y adquisición de bienes y servicios que le permitan desarrollar sus funciones.⁵

15. Así, el veintitrés del diciembre de dos mil veinticinco se publicó el Decreto, en el cual se asignó al Instituto el presupuesto siguiente:⁶

| Desglose del presupuesto asignado al Instituto para el ejercicio fiscal 2026 | |
|---|-------------------------|
| <i>Gasto de operación</i> | \$107,196,347.00 |
| <i>Jubilaciones y Pensiones</i> | \$6,552,994.00 |
| <i>Prerrogativas⁷</i> | \$147,790,723.00 |
| Total | \$261,540,064.00 |

II. Ajuste al Programa Operativo Anual 2026.

16. El Instituto, al ser un organismo constitucional autónomo, goza de las características que se han reconocido en la Constitución General, entre las que se encuentran la autonomía en su funcionamiento e independencia en sus decisiones, por lo que se deben definir y proponer los presupuestos propios para administrar y emplear los recursos económicos que les son asignados para el cumplimiento de

⁴ En términos del artículo 2 fracciones XVI, XIX de la Ley de Disciplina Financiera de la Entidades Federativas y los Municipios, se entiende por financiamiento de libre disposición el correspondiente a ingresos locales y las participaciones federales, así como los recursos que, en su caso, reciban del fondo de estabilización de los ingresos de las entidades federativas y cualquier recurso no destinado a un fin específico; mientras que el gasto etiquetado corresponde a las erogaciones que realizan las entidades federativas y los municipios con cargo a las transferencias federales etiquetadas. En el caso de los municipios, adicionalmente se incluyen las erogaciones que realizan con recursos de la entidad federativa con un destino específico.

⁵ Considerando los cinco capítulos siguientes: "Servicios Personales", "Materiales y Suministros", "Servicios Generales", "Trasferencias, asignaciones, subsidios y otros", así como "Bienes muebles, inmuebles e intangibles".

⁶ Visible en la foja 48512 del Decreto.

⁷ En el Anexo de Información Adicional en Materia Presupuestal del Estado de Querétaro para el ejercicio fiscal 2026 del Decreto denominado Desglose de Financiamiento Público para Partidos Políticos, se prevé el desglose de financiamiento público destinado a los partidos políticos para actividades ordinarias permanentes y específicas, correspondiente a \$143,486,139.26 (ciento cuarenta y tres millones cuatrocientos ochenta y seis mil ciento treinta y nueve pesos 26/100 M.N.) y \$4,304,584.18 (cuatro millones trescientos cuatro mil quinientos ochenta y cuatro pesos 18/100 M.N.), respectivamente. Visible en la foja 48903.



**INSTITUTO ELECTORAL
DEL ESTADO DE QUERÉTARO**

sus fines con base en diversos principios entre ellos el de legalidad, toda vez que es necesario materializar la competencia que tiene el Instituto para ejercer diversas atribuciones establecidas en la Ley Electoral.

17. En ese sentido, la proyección del Presupuesto de Egresos del Instituto es relevante al prever la manera en que se realizará la erogación de gastos para cumplir con los fines que se encuentran definidos en la Ley Electoral y como un ejercicio de transparencia, con el propósito de que se cumpla la obligación de ejercer y distribuir el recurso público otorgado, de conformidad con los principios anteriormente citados.

18. Así, a través del Decreto, se otorgó al Instituto la cantidad total de \$261,540,064.00 (doscientos sesenta y un millones quinientos cuarenta mil sesenta y cuatro pesos 00/100 M.N.), que incluyen gastos de operación; jubilaciones y pensiones; así como prerrogativas; lo que representa una reducción de \$8,794,023.00 (ocho millones setecientos noventa y cuatro mil veintitrés pesos 00/100 M.N.) con relación al presupuesto solicitado por el Instituto para actividades ordinarias que ascendió a \$270,334,087.00 (doscientos setenta millones trescientos treinta y cuatro mil ochenta y siete pesos 00/100 M.N.),⁸ lo que equivale a una reducción porcentual de 3.25%.

19. Con relación a lo anterior, la armonización y ajuste al Programa Operativo Anual 2026 permiten que el Instituto lleve a cabo sus actividades de conformidad con las atribuciones y fines constitucionales y legales. En ese sentido, si bien existe una diferencia entre los recursos solicitados originalmente y los asignados en el Decreto, las adecuaciones objeto del presente acuerdo hacen posible que este organismo público local priorice y garantice la adecuada operatividad de sus áreas conforme a su capacidad técnica y operativa, bajo los criterios de racionalidad, austeridad y disciplina financiera.

20. Por su parte, el párrafo segundo del artículo 17 del Decreto establece que para llevar a cabo actividades propias del "Proceso Electoral 2026-2027", se contemplan recursos dentro del monto del presupuesto asignado a *Obras y Acciones*, considerado en la fracción X del artículo 27 del mismo ordenamiento.

⁸ Información que puede consultarse en los párrafos 39 y 40, de las páginas 12 y 13 del acuerdo IEEQ/CG/A/030/25.



INSTITUTO ELECTORAL
DEL ESTADO DE QUERÉTARO

21. Al respecto, es importante precisar que, si bien el presupuesto aprobado por la Legislatura en el Decreto no señala de manera expresa un rubro específico destinado a la eventual organización del Proceso Electoral Local 2026-2027 y el proceso de renovación del Poder Judicial Local,⁹ este Instituto presupuestó oportunamente los gastos necesarios para su ejecución dentro del Proyecto de Presupuesto de Egresos¹⁰ originalmente remitido. Presupuesto que este Consejo General considera necesario para el inicio de dichos procesos, como se ilustra a continuación:¹¹

| CUENTA | CONCEPTO | PROCESO ELECTORAL | PROCESO ELECTORAL DEL PODER JUDICIAL |
|--------------|---|------------------------|--------------------------------------|
| 1000 | Servicios Personales | \$22,517,585.34 | \$8,396,838.73 |
| 2000 | Materiales y Suministros | \$10,882,930.00 | \$2,629,977.00 |
| 3000 | Servicios Generales | \$14,486,812.48 | \$17,302,286.71 |
| 4000 | Transferencias, asignaciones, subsidios y otros | \$7,035,000.00 | \$990,000.00 |
| 5000 | Bienes muebles, inmuebles e intangibles | \$1,360,763.00 | \$1,086,773.00 |
| TOTAL | | \$56,283,090.82 | \$30,405,875.44 |

22. En mérito de lo anterior, se instruye a la Secretaría Ejecutiva para que, en su oportunidad, realice el trámite administrativo correspondiente ante la Secretaría de Finanzas del Poder Ejecutivo del Estado de Querétaro, a través de la Subsecretaría de Egresos y su Dirección de Gasto Social, a efecto de que este organismo desarrolle los referidos procesos que le corresponde organizar, de conformidad con la normatividad aplicable.

23. De igual manera, en términos del artículo 2, fracción II de la Ley de Disciplina Financiera de las Entidades Federativas y los Municipios, toda vez que el presupuesto autorizado por la Legislatura presenta una variación respecto del solicitado por el Instituto, es necesario que la distribución del presupuesto que

⁹ De conformidad con el artículo transitorio octavo, párrafo segundo del *DECRETO por el que se reforman, adicionan y derogan diversas disposiciones de la Constitución Política de los Estados Unidos Mexicanos, en materia de reforma del Poder Judicial*, que señaló el plazo que tienen las entidades federativas para realizar las adecuaciones a sus Constituciones locales y que las elecciones locales deben ser concurrentes con las federales.

¹⁰ Visible en los párrafos 39 y 40, de las páginas 12 y 13 del acuerdo IEEQ/CG/A/030/25.

¹¹ Al respecto, se precisa que la inclusión de dicha presupuestación tiene un carácter estrictamente programático y de rendición de cuentas, por lo que su incorporación en esta determinación no autoriza erogación alguna de manera inmediata, ni habilita por sí misma contrataciones, adquisiciones o pagos, si no que, constituye una base para sustentar los trámites de ampliaciones o ajustes presupuestales ante las autoridades correspondientes, de conformidad con los artículos 27 y transitorio décimo segundo del Decreto.



**INSTITUTO ELECTORAL
DEL ESTADO DE QUERÉTARO**

autorice este Consejo General guarde congruencia con lo determinado en el Decreto, por lo que se realizaron las adecuaciones correspondientes.

24. En ese sentido, es de referirse que el Instituto cuenta con un remanente de \$141,332.10 (ciento cuarenta y un mil trescientos treinta y dos pesos 10/100 M.N.),¹² el cual constituye parte del financiamiento en términos de lo dispuesto por los artículos 53 Bis y 55, párrafo cuarto de la Ley para el Manejo de Recursos y deberá ejercerse por el Instituto conforme a lo dispuesto en la normatividad aplicable.

25. En atención a la reducción presupuestal aplicada al Instituto por la Legislatura, se realizó un proceso de armonización al Programa Operativo Anual 2026, bajo el mandato de que las actividades realizadas por este Instituto al dar cumplimiento a los fines encomendados, deben observar la obligación constitucional y legal de guardar el equilibrio entre los ingresos aprobados y los egresos presupuestados, sujetarse a los compromisos reales de pago, así como adoptar medidas de racionalidad que mejoren la eficiencia en su manejo.

26. Al respecto, se realizaron ajustes en cada una de las partidas presupuestales a gastos ordinarios, conforme con lo siguiente: la partida que tuvo un mayor porcentaje de reducción fue la de "Materiales y Suministros", que representó un decrecimiento de 27.94%; seguida de la partida "Servicios Generales" que muestra una disminución de 10.17%; por su parte la partida denominada "Servicios Personales" sufrió una reducción en un 3.74%, la partida "Transferencias, asignaciones, subsidios y otros" decreció 1.76%; y finalmente, la partida de "Bienes muebles, inmuebles e intangibles" no sufrió reducción alguna. Lo anterior, representa un promedio de disminución del 3.25% con relación al presupuesto total otorgado.

27. En resumen, el presupuesto otorgado al Instituto considera los rubros y montos totales siguientes:

¹² Considerando el ejercicio del recurso que se encontraba comprometido.



PROYECTO DE ACUERDO IEEQ/CG/A/001/26

INSTITUTO ELECTORAL
DEL ESTADO DE QUERÉTARO

| CUENTA | CONCEPTO | TOTAL ORDINARIO | % |
|--------------|---|-------------------------|----------------|
| 1000 | Servicios Personales | \$89,723,372.89 | 34.31% |
| 2000 | Materiales y Suministros | \$2,420,580.00 | 0.92% |
| 3000 | Servicios Generales | \$14,073,845.11 | 5.38% |
| 4000 | Transferencias, asignaciones, subsidios y otros | \$154,695,738.00 | 59.15% |
| 5000 | Bienes muebles, inmuebles e intangibles | \$626,528.00 | 0.24% |
| TOTAL | | \$261,540,064.00 | 100.00% |

28. En ese sentido, el presente acuerdo se emite a efecto de cumplir con las disposiciones jurídicas conducentes para dar inicio al desahogo de las actividades aprobadas en el Programa Operativo Anual 2026, así como las relacionadas con el Proceso Electoral Local 2026-2027 y el proceso de renovación del Poder Judicial Local, ratificándose todas las actividades ejecutadas por la Secretaría Ejecutiva, así como por los órganos ejecutivos y técnicos de este Instituto durante el mes en curso.

29. Asimismo, en términos del artículo 63, fracciones I y XXXI de la Ley Electoral, se instruye al secretario ejecutivo para que, en su caso, realice las gestiones administrativas necesarias para efectuar los pagos vinculados con las obligaciones de este organismo público local y su funcionariado y respecto de aquellos asuntos en los que el Instituto sea parte y se encuentren pendientes de determinación por las autoridades competentes, así como los que correspondan al ejercicio de sus facultades constitucionales y legales para cumplir con los fines del Instituto.

30. En ese contexto, el Programa Operativo Anual 2026, contempla el ajuste correspondiente acorde con el presupuesto de egresos aprobado por la Legislatura y forma parte integral de este acuerdo.

31. Finalmente, con la aprobación de la presente determinación, el Consejo General garantiza el desarrollo de las funciones que tiene encomendadas y la operatividad de sus áreas sustantivas para el ejercicio fiscal 2026, lo anterior, a través de una distribución responsable que permite que el Instituto cumpla con sus fines constitucionales y legales en beneficio de la ciudadanía.

Por los fundamentos y razones expuestas, el Consejo General:

ACUERDA

PRIMERO. Se aprueba el presente acuerdo del Consejo General del Instituto Electoral del Estado de Querétaro, así como el presupuesto de egresos asignado por



INSTITUTO ELECTORAL
DEL ESTADO DE QUERÉTARO

la LXI Legislatura para el ejercicio fiscal 2026 y la propuesta de ajuste al Programa Operativo Anual.

SEGUNDO. Se instruye al secretario ejecutivo para que:

- a) Realice las gestiones administrativas necesarias en términos de la presente determinación.
- b) Remita copia de la presente determinación a la Unidad Técnica de Vinculación con los Organismos Públicos Locales del Instituto Nacional Electoral, para los efectos conducentes.

TERCERO. Notifíquese y publíquese como corresponda.

Dado en Querétaro, Querétaro, el veintidós de enero de dos mil veintiséis, en sesión extraordinaria del Consejo General del Instituto Electoral del Estado de Querétaro.

El secretario ejecutivo del Instituto **HACE CONSTAR** que el sentido de la votación en el presente acuerdo fue como sigue:

| CONSEJERÍAS ELECTORALES | SENTIDO DEL VOTO | |
|---------------------------------|------------------|-----------|
| | A FAVOR | EN CONTRA |
| MARTHA PAOLA CARBAJAL ZAMUDIO | | |
| DANIEL DORANTES GUERRA | | |
| ROSA MARTHA GÓMEZ CERVANTES | | |
| VIOLETA LARISSA MEZA LAVADORES | | |
| KARLA ISABEL OLVERA MORENO | | |
| ALMA FABIOLA RODRÍGUEZ MARTÍNEZ | | |
| GRISEL MUÑIZ RODRÍGUEZ | | |

GRISEL MUÑIZ RODRÍGUEZ
Consejera Presidenta

JUAN ULISES HERNÁNDEZ CASTRO
Secretario Ejecutivo



INSTITUTO ELECTORAL
DEL ESTADO DE QUERÉTARO

El Secretario Ejecutivo del Instituto, para hacer compatible el artículo 63, fracción X de la Ley Electoral del Estado de Querétaro y en uso de las facultades que me confiere el citado artículo fracciones I, VIII, XI, XIV, XVII y XXXI, **CERTIFICO:** Que el presente acuerdo coincide fiel y exactamente con lo aprobado por el Consejo General en sesión extraordinaria celebrada de manera virtual el veintidós de enero de dos mil veintiséis, determinación que obra en los archivos de la Secretaría Ejecutiva a mi cargo, el cual consta de doce fojas útiles y se imprime en un ejemplar para los efectos legales correspondientes. **DO Y FE.**

Mtro. Juan Ulises Hernández Castro
Secretario Ejecutivo



PRESUPUESTO DE EGRESOS Y PROGRAMA OPERATIVO ANUAL 2026

PRESENTACIÓN

En este año 2026, nos encontramos nuevamente ante el reto del desarrollo y preparación de las actividades encaminadas para el Proceso Electoral del año 2026-2027, así mismo para el Proceso Judicial Estatal ello derivado de la Reforma Constitucional, por lo que en un trabajo colaborativo entre las diferentes áreas que integramos el Instituto Electoral del Estado de Querétaro, nos dimos a la tarea de elaborar el Presupuesto de Egresos 2026.

Resulta de gran importancia destacar que en función del enfoque que se le ha dado, de acuerdo con la metodología de un Presupuesto Basado en Resultados (PBR) y que, a través del desarrollo de la Matriz del Marco Lógico, logramos plasmar las actividades sustantivas que se orientan al logro de los fines institucionales, acompañadas de indicadores que permitan medir el cumplimiento de estas.

Para dar cumplimiento a lo previsto por la fracción V, del artículo 53 de la Ley Electoral del Estado de Querétaro vigente, que señala como uno de los fines del Instituto, el promover el fortalecimiento de la cultura política y democrática de la sociedad queretana a través de la educación cívica, seguimos desarrollando en conjunto con el Instituto Nacional Electoral la Estrategia Nacional de Cultura Cívica (ENCCÍVICA), con el objetivo primordial de hacer partícipe a la ciudadanía en los asuntos públicos, contribuir a la formación de la cultura cívica de los ciudadanos, generar confianza sobre el cumplimiento de las normas así como en los resultados entregados por las instituciones públicas, y fundamentalmente promover la participación y voto de la ciudadanía en estas elecciones.

Es importante resaltar que el Instituto es cuidadoso en el ejercicio de los recursos públicos en apego a la Ley General de Contabilidad Gubernamental, Ley de Disciplina Financiera, Ley para el Manejo de los Recursos Públicos del Estado de Querétaro, Ley Electoral del Estado de Querétaro, al Reglamento Interior, Lineamientos Administrativos y de Control del Gasto del Instituto Electoral del Estado de Querétaro y demás Leyes aplicables en la materia. Realizando una administración de los de los recursos públicos que le son asignados con eficacia, eficiencia, economía, transparencia y honradez.

De esta manera integramos el Presupuesto de Egresos 2026 el cual fue autorizado por parte de la Legislatura del Estado de Querétaro en el mes de diciembre y publicado en el periódico oficial en fecha 23 de diciembre de 2025, siendo la cantidad autorizada de \$261,540,064.00 (Doscientos sesenta y un millones quinientos cuarenta mil sesenta y cuatro pesos 00/100 M.N.) dato que a continuación se presenta de manera desglosada por apartado y grupo de gasto:

| CAPITULO | CONCEPTO | ORDINARIO | TOTAL | % |
|--------------|---|--------------------------|--------------------------|----------------|
| 1000 | Servicios Personales | \$ 89,723,372.89 | \$ 89,723,372.89 | 34.31% |
| 2000 | Materiales y Suministros | \$ 2,420,580.00 | \$ 2,420,580.00 | 0.92% |
| 3000 | Servicios Generales | \$ 14,073,845.11 | \$ 14,073,845.11 | 5.38% |
| 4000 | Transferencias, asignaciones, subsidios y otros | \$ 154,695,738.00 | \$ 154,695,738.00 | 59.15% |
| 5000 | Bienes muebles, inmuebles e intangibles | \$ 626,528.00 | \$ 626,528.00 | 0.24% |
| TOTAL | | \$ 261,540,064.00 | \$ 261,540,064.00 | 100.00% |

Por su parte, el párrafo segundo del artículo 17 del Decreto de Presupuesto de Egresos del Estado de Querétaro para el ejercicio fiscal 2026 establece que para llevar a cabo actividades propias del "Proceso Electoral 2026-2027", se contemplan recursos dentro del monto del presupuesto asignado a *Obras y Acciones*, considerado en la fracción X del artículo 27 del mismo ordenamiento.

Al respecto, es importante precisar que, si bien el presupuesto aprobado por la Legislatura en el Decreto citado no señala de manera expresa un rubro específico destinado a la eventual organización del Proceso Electoral Local 2026-2027 y el proceso de renovación del Poder Judicial Local, este Instituto presupuestó oportunamente los gastos necesarios para su ejecución dentro del Proyecto de Presupuesto de Egresos originalmente remitido. Presupuesto que esta Secretaría Ejecutiva General considera necesario para el inicio de dichos procesos, como se ilustra a continuación:[1]

| CAPITULO | CONCEPTO | PROCESO ELECTORAL | PROCESO ELECTORAL DEL PODER JUDICIAL |
|--------------|---|-------------------------|--------------------------------------|
| 1000 | Servicios Personales | \$ 22,517,585.34 | \$ 8,396,838.73 |
| 2000 | Materiales y Suministros | \$ 10,882,930.00 | \$ 2,629,977.00 |
| 3000 | Servicios Generales | \$ 14,486,812.48 | \$ 17,302,286.71 |
| 4000 | Transferencias, asignaciones, subsidios y otros | \$ 7,035,000.00 | \$ 990,000.00 |
| 5000 | Bienes muebles, inmuebles e intangibles | \$ 1,360,763.00 | \$ 1,086,773.00 |
| TOTAL | | \$ 56,283,090.82 | \$ 30,405,875.44 |

En mérito de lo anterior, esta Secretaría Ejecutiva, en su oportunidad, realizará el trámite administrativo correspondiente ante la Secretaría de Finanzas del Poder Ejecutivo del Estado de Querétaro, a través de la Subsecretaría de Egresos y su Dirección de Gasto Social, a efecto de que este organismo desarrolle los referidos procesos que le corresponde organizar, de conformidad con la normatividad aplicable.

Mtro. Juan Ulises Hernández Castro
 Secretario Ejecutivo

Querétaro, Qro., enero 2026.

[1] Al respecto, se precisa que la inclusión de dicha presupuestación tiene un carácter estrictamente programático y de rendición de cuentas, por lo que su incorporación no autoriza erogación alguna de manera inmediata, ni habilita por sí misma contrataciones, adquisiciones o pagos, si no que, constituye una base para sustentar los trámites de ampliaciones o ajustes presupuestales ante las autoridades correspondientes, de conformidad con los artículos 27 y transitorio décimo segundo del Decreto.

RESUMEN EJECUTIVO

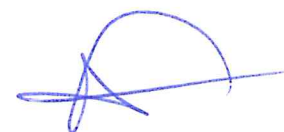

2026

RESUMEN EJECUTIVO ORDINARIO

| UNIDAD EJECUTORA | TOTAL | Servicios Personales | Materiales y Suministros | Servicios Generales | Transferencias, Asignaciones, Subsidios y Otras Ayudas | Bienes Muebles, Inmuebles e Intangibles |
|--|--------------------------|-------------------------|--------------------------|-------------------------|--|---|
| CONSEJO GENERAL | 550,000.00 | 0.00 | 46,480.00 | 186,000.00 | 317,520.00 | 0.00 |
| SECRETARÍA EJECUTIVA | 1,025,000.00 | 0.00 | 125,000.00 | 900,000.00 | 0.00 | 0.00 |
| DIRECCIÓN EJECUTIVA DE ASUNTOS JURÍDICOS | 95,000.00 | 0.00 | 40,000.00 | 55,000.00 | 0.00 | 0.00 |
| DIRECCIÓN EJECUTIVA DE EDUCACIÓN CÍVICA Y PARTICIPACIÓN | 283,000.00 | 0.00 | 54,000.00 | 229,000.00 | 0.00 | 0.00 |
| DIRECCIÓN EJECUTIVA DE ORGANIZACIÓN ELECTORAL PRERROGATIVAS Y PARTIDOS POLÍTICOS | 147,821,454.00 | 0.00 | 500.00 | 30,230.00 | 147,790,724.00 | 0.00 |
| DIRECCIÓN DE TECNOLOGÍAS DE LA INFORMACIÓN | 1,488,855.00 | 0.00 | 55,000.00 | 937,327.00 | 0.00 | 496,528.00 |
| COORDINACIÓN ADMINISTRATIVA | 8,981,051.45 | 0.00 | 1,307,500.00 | 7,673,551.45 | 0.00 | 0.00 |
| COORDINACIÓN DE COMUNICACIÓN SOCIAL | 525,000.00 | 0.00 | 85,000.00 | 320,000.00 | 0.00 | 120,000.00 |
| COORDINACIÓN DE INSTRUCCIÓN PROCESAL | 14,500.00 | 0.00 | 6,000.00 | 8,500.00 | 0.00 | 0.00 |
| COORDINACIÓN JURÍDICA | 30,000.00 | 0.00 | 20,000.00 | 10,000.00 | 0.00 | 0.00 |
| UNIDAD DE FISCALIZACIÓN | 10,000.00 | 0.00 | 0.00 | 10,000.00 | 0.00 | 0.00 |
| UNIDAD DE TRANSPARENCIA | 79,850.00 | | 25,000.00 | 54,850.00 | | |
| UNIDAD DE GENERO E INCLUSIÓN | 245,000.00 | | 27,000.00 | 218,000.00 | | |
| COMISIÓN DE ORGANIZACIÓN ELECTORAL, PRERROGATIVAS Y PARTIDOS POLÍTICOS | 100,000.00 | 0.00 | 30,000.00 | 70,000.00 | 0.00 | 0.00 |
| COMISIÓN DE EDUCACIÓN CÍVICA Y PARTICIPACIÓN | 200,000.00 | 0.00 | 148,000.00 | 42,000.00 | 10,000.00 | 0.00 |
| COMISIÓN JURÍDICA | 200,000.00 | 0.00 | 70,000.00 | 130,000.00 | 0.00 | 0.00 |
| COMISIÓN DE VINCULACIÓN | 200,000.00 | 0.00 | 8,000.00 | 192,000.00 | 0.00 | 0.00 |
| COMISIÓN DE FISCALIZACION | 60,000.00 | | 30,000.00 | 30,000.00 | | |
| COMISIÓN DE IGUALDAD SUSTANTIVA | 200,000.00 | 0.00 | 140,500.00 | 50,000.00 | 9,500.00 | 0.00 |
| COMISIÓN DE TRANSPARENCIA Y TECNOLOGÍAS DE LA INFORMACIÓN | 200,000.00 | 0.00 | 50,000.00 | 125,000.00 | 15,000.00 | 10,000.00 |
| COMISIÓN DE SEGUIMIENTO AL SERVICIO PROFESIONAL ELECTORAL | 100,000.00 | 0.00 | 7,000.00 | 93,000.00 | 0.00 | 0.00 |
| COMISIÓN DE INCLUSIÓN | 140,000.00 | 0.00 | 70,000.00 | 70,000.00 | 0.00 | 0.00 |
| CONTRALORÍA GENERAL | 80,000.00 | 0.00 | 0.00 | 80,000.00 | 0.00 | 0.00 |
| PRESIDENCIA | 350,000.00 | 0.00 | 75,600.00 | 274,400.00 | 0.00 | 0.00 |
| Unidad Concentradora | 98,561,353.55 | 89,723,372.89 | 0.00 | 2,284,986.66 | 6,552,994.00 | 0.00 |
| Total | \$ 261,540,064.00 | \$ 89,723,372.89 | \$ 2,420,580.00 | \$ 14,073,845.11 | \$ 154,695,738.00 | \$ 626,528.00 |

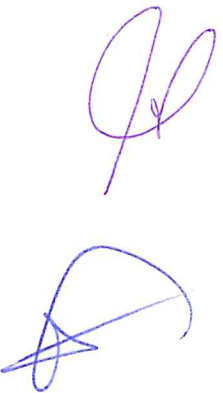

CALENDARIO DE MINISTRACIONES

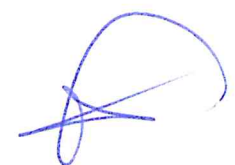
2026

CALENDARIO DE MINISTRACIONES

| MES | ORDINARIO | TOTAL | % |
|--------------|-----------------------|-----------------------|-------------|
| ENERO | 20,010,240.00 | 20,010,240.00 | 7.65% |
| FEBRERO | 21,149,953.00 | 21,149,953.00 | 8.09% |
| MARZO | 20,964,940.00 | 20,964,940.00 | 8.02% |
| ABRIL | 20,995,559.00 | 20,995,559.00 | 8.03% |
| MAYO | 19,989,200.00 | 19,989,200.00 | 7.64% |
| JUNIO | 22,861,100.00 | 22,861,100.00 | 8.74% |
| JULIO | 20,857,400.00 | 20,857,400.00 | 7.97% |
| AGOSTO | 22,860,200.00 | 22,860,200.00 | 8.74% |
| SEPTIEMBRE | 20,037,800.00 | 20,037,800.00 | 7.66% |
| OCTUBRE | 21,012,200.00 | 21,012,200.00 | 8.03% |
| NOVIEMBRE | 24,696,181.00 | 24,696,181.00 | 9.44% |
| DICIEMBRE | 26,105,291.00 | 26,105,291.00 | 9.98% |
| TOTAL | 261,540,064.00 | 261,540,064.00 | 100% |

Nota: Calendarización de acuerdo a los establecido por parte de la Secretaría de Finanzas del Poder Ejecutivo del Estado de Querétaro



2026

ESTRUCTURA ORGÁNICA

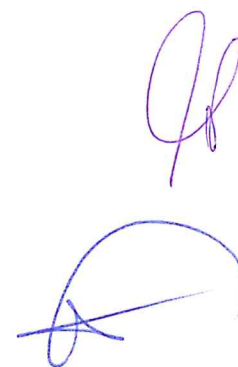

2026

INSTITUTO ELECTORAL DEL ESTADO DE QUERÉTARO
Consejo General
Estructura Orgánica 2026



Secretaría Técnica
 Secretaría Técnica de Análisis Consultivo
 Auxiliar Administrativo

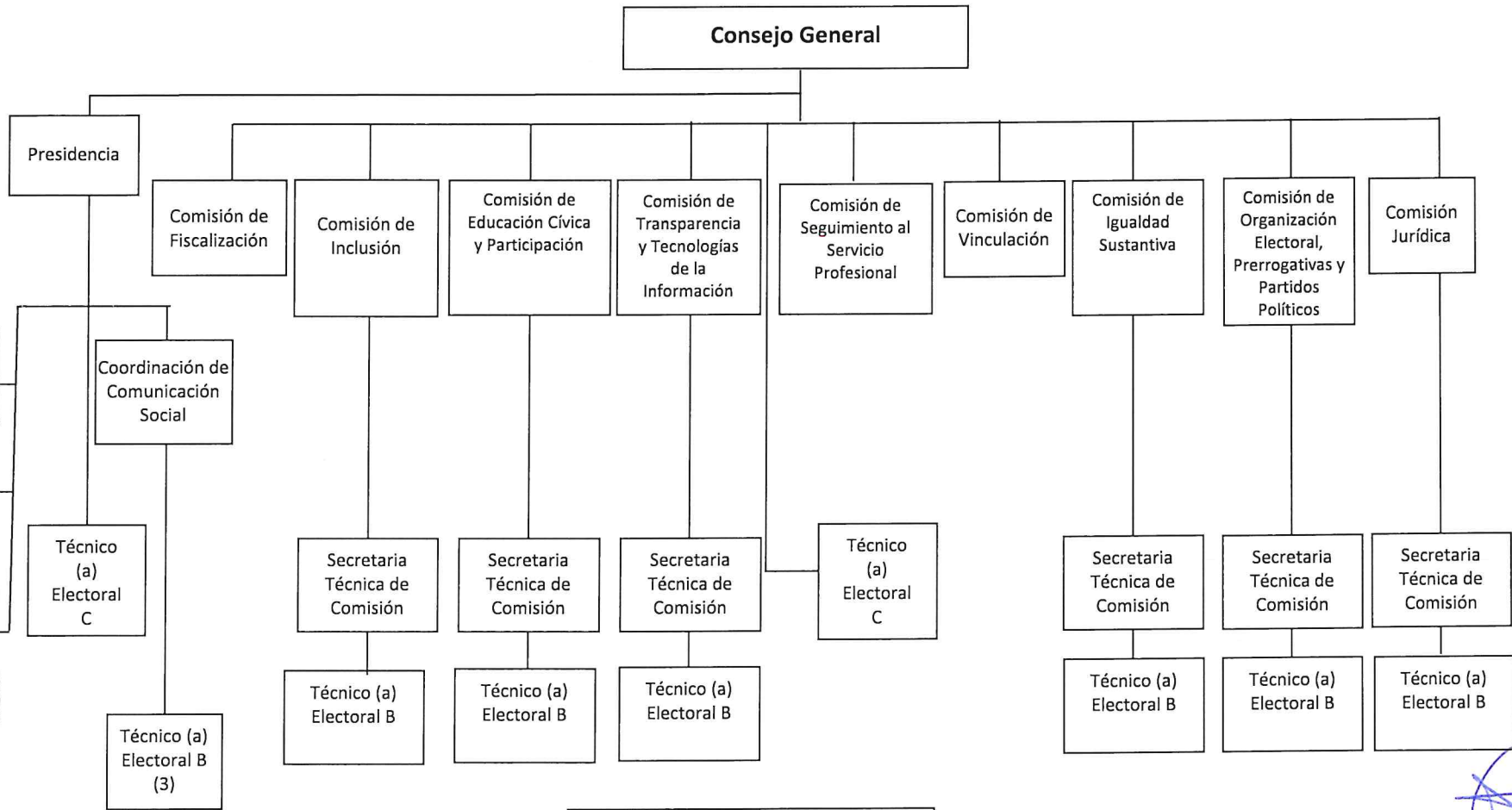

Total de plazas: 28
 No. de plazas base: 28

2026

INSTITUTO ELECTORAL DEL ESTADO DE QUERÉTARO
Contraloría General
Estructura Orgánica 2026

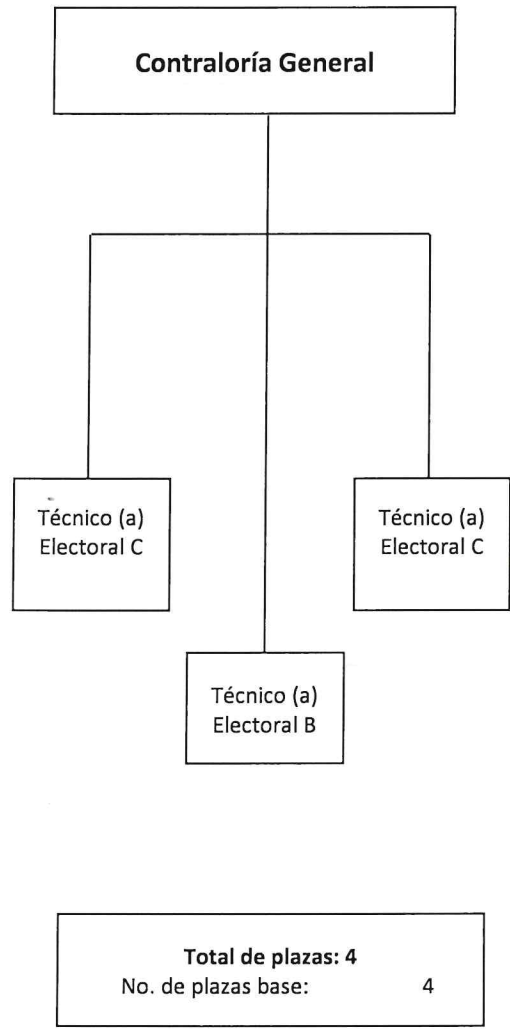

INSTITUTO ELECTORAL DEL ESTADO DE QUERÉTARO
 Secretaría Ejecutiva
 Estructura Orgánica 2026

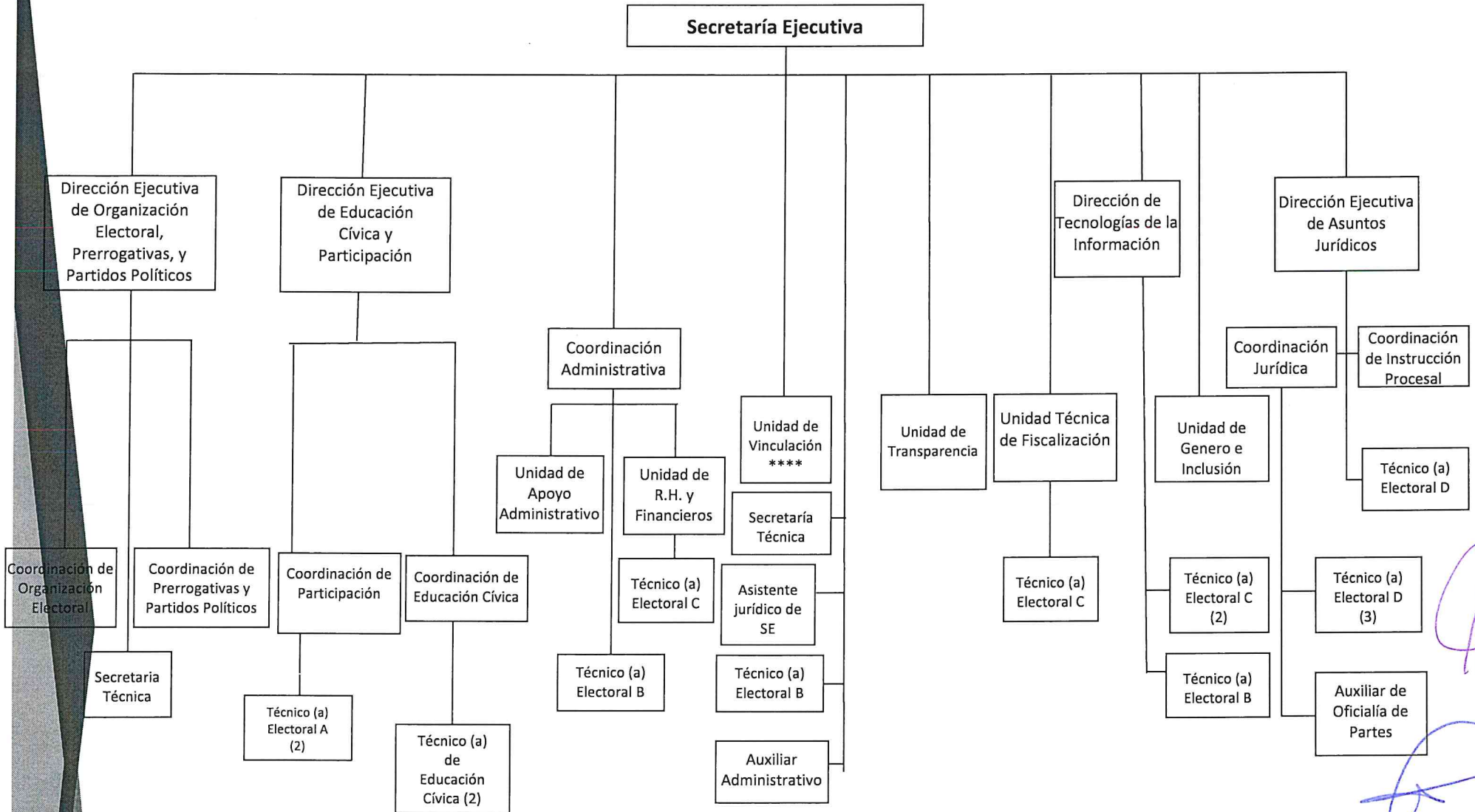

| | |
|------------------------------------|----|
| Total de plazas: | |
| No. de plazas base: | 37 |
| **** No. De plazas sin presupuesto | 1 |

[Handwritten signature]

[Handwritten signature]

2026

INSTITUTO ELECTORAL DEL ESTADO DE QUERÉTARO
Personal Eventual
Estructura Orgánica 2026

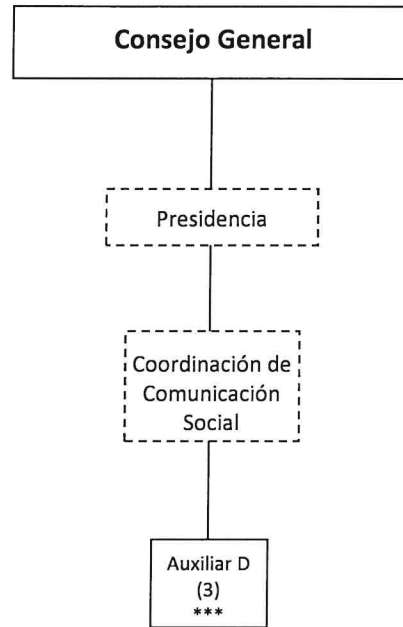

Total de plazas: 3
***No. de plazas eventuales: 3

2026



INSTITUTO ELECTORAL DEL ESTADO DE QUERÉTARO
 Personal Eventual
 Estructura Orgánica 2026

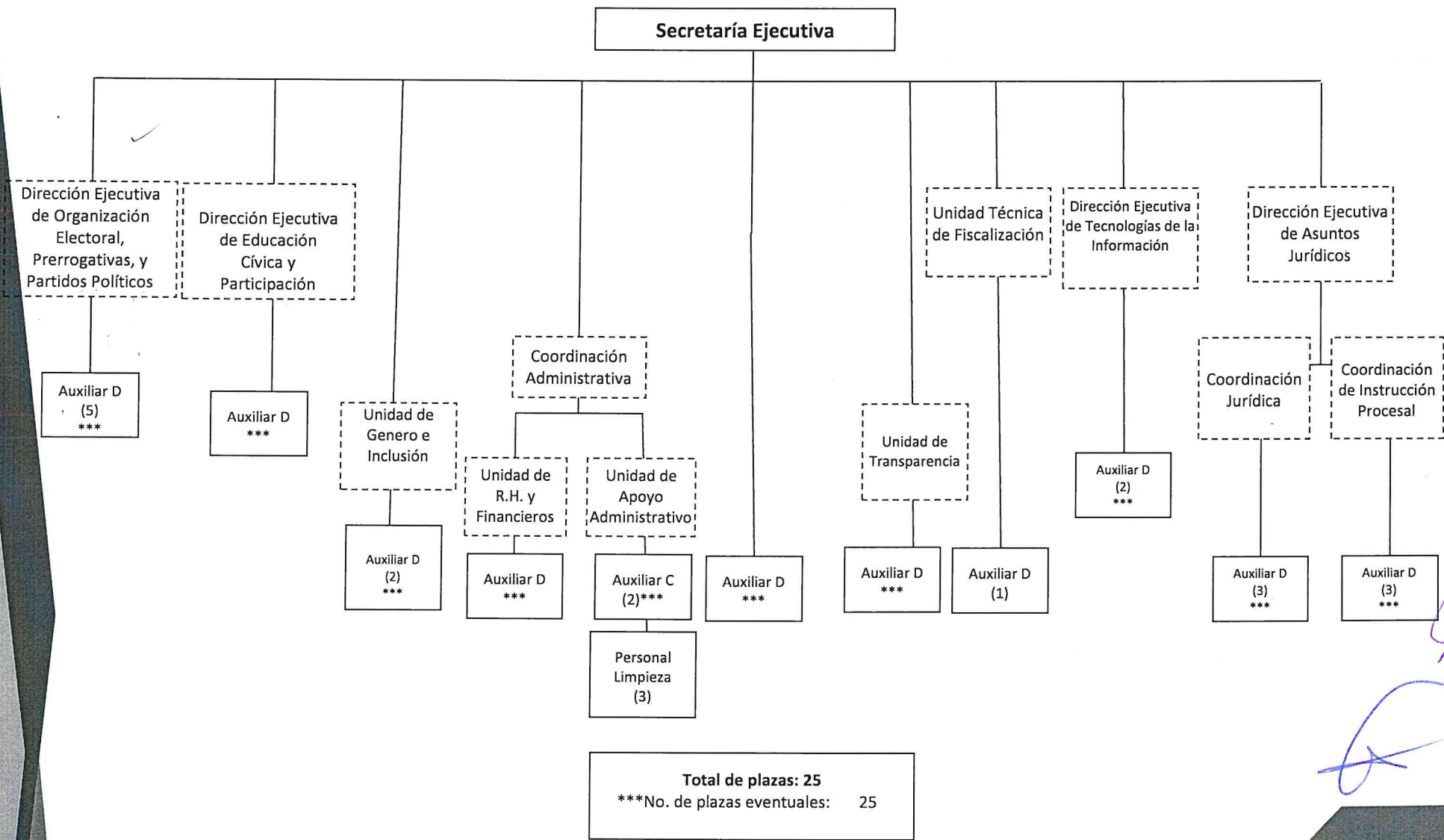

Total de plazas: 25
 ***No. de plazas eventuales: 25

[Handwritten signatures in blue ink]

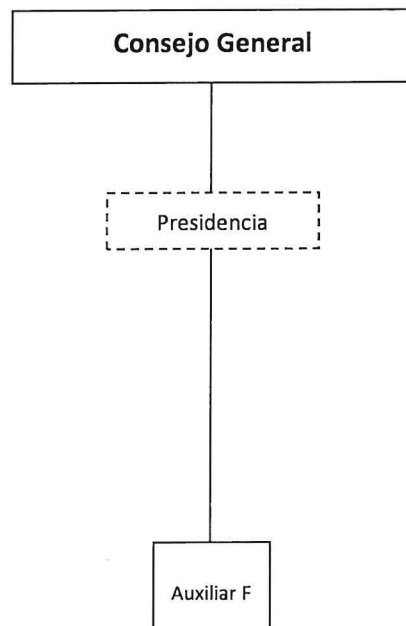

INSTITUTO ELECTORAL DEL ESTADO DE QUERÉTARO
Personal Eventual
Estructura Orgánica 2026

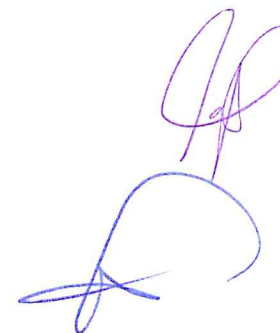

Total de plazas: 1
***No. de plazas eventuales: 1



PLANTILLA DE PERSONAL



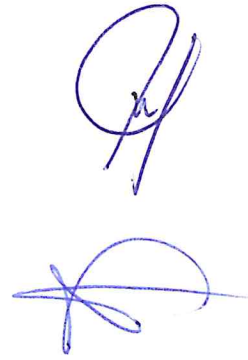

2026

| Nombre de la Plaza | Percepciones Anuales | | | | | | | | | | | | Total de Percepciones Anuales |
|--|-----------------------|---------------------|-----------------------|----------------------|----------------------|-----------------------------|---------------------|---------------------|---------------------|-------------------------------|---------------------|------------------------|-------------------------------|
| | Saludo Anual | Quinquenio | Aginaldo | Ajuste de calendario | Apoyo especial anual | Ayuda para útiles escolares | Despensa quincenal | Despensa anual | Despensa especial | Estímulo por años de servicio | Prima Vacacional | | |
| CONSEJO GENERAL | | | | | | | | | | | | | |
| 1 Técnico Electoral C | 365,828.79 | 132,318.48 | 100,750.86 | 7,502.23 | 14,176.98 | 6,300.88 | 45,366.34 | 14,392.98 | 15,752.20 | - | 44,618.24 | 767,007.97 | |
| 2 Consejero Electoral | 1,369,166.99 | - | 266,226.91 | 26,622.69 | 14,176.98 | 6,300.88 | 45,366.34 | 38,032.42 | 15,752.20 | - | 79,868.07 | 1,861,513.48 | |
| 3 Consejero Electoral | 1,369,166.99 | 26,463.70 | 271,372.63 | 26,622.69 | 14,176.98 | 6,300.88 | 45,366.34 | 38,767.52 | 15,752.20 | - | 89,165.29 | 1,903,155.21 | |
| 4 Consejero Electoral | 1,369,166.99 | 26,463.70 | 271,372.63 | 26,622.69 | 14,176.98 | 6,300.88 | 45,366.34 | 38,767.52 | 15,752.20 | - | 89,165.29 | 1,903,155.21 | |
| 5 Consejero Electoral | 1,369,166.99 | - | 266,226.91 | 26,622.69 | 14,176.98 | 6,300.88 | 45,366.34 | 38,032.42 | 15,752.20 | - | 79,868.07 | 1,861,513.48 | |
| 6 Consejero Electoral | 1,369,166.99 | 26,463.70 | 271,372.63 | 26,622.69 | 14,176.98 | 6,300.88 | 45,366.34 | 38,767.52 | 15,752.20 | - | 89,165.29 | 1,903,155.21 | |
| 7 Consejero Electoral | 1,369,166.99 | - | 266,226.91 | 26,622.69 | 14,176.98 | 6,300.88 | 45,366.34 | 38,032.42 | 15,752.20 | - | 79,868.07 | 1,861,513.48 | |
| Total Depto | \$8,600,830.71 | \$211,709.57 | \$1,713,549.50 | \$167,238.37 | \$99,238.86 | \$44,106.16 | \$317,564.35 | \$244,792.79 | \$110,265.40 | \$0.00 | \$551,718.34 | \$12,061,014.05 | |
| PRESIDENCIA DEL CONSEJO GENERAL | | | | | | | | | | | | | |
| 8 Técnico Electoral C | 365,828.79 | 132,318.48 | 100,750.86 | 7,502.23 | 14,176.98 | 6,300.88 | 45,366.34 | 14,392.98 | 15,752.20 | - | 44,618.24 | 767,007.97 | |
| 9 Consejera Presidenta | 1,400,389.27 | - | 272,297.91 | 27,229.79 | 14,176.98 | 6,300.88 | 45,366.34 | 38,899.70 | 15,752.20 | - | 81,689.37 | 1,902,102.45 | |
| 10 Secretario Técnico | 704,538.79 | 26,463.70 | 142,139.37 | 13,699.37 | 14,176.98 | 6,300.88 | 45,366.34 | 20,305.62 | 15,752.20 | - | 46,702.94 | 1,035,446.18 | |
| 11 Secretaria Técnica de Analisis Con | 636,540.00 | - | 123,771.67 | 12,377.17 | 14,176.98 | 6,300.88 | 45,366.34 | 17,681.67 | 15,752.20 | - | 37,131.50 | 909,098.40 | |
| Total Depto | \$3,127,296.86 | \$158,782.18 | \$638,959.81 | \$60,808.55 | \$56,707.92 | \$25,203.52 | \$181,465.34 | \$91,279.97 | \$63,008.80 | \$0.00 | \$210,142.05 | \$4,613,655.00 | |
| COORDINACION DE COMUNICACION SOCIAL | | | | | | | | | | | | | |
| 2 Técnico Electoral B | 374,579.60 | 132,318.48 | 98,563.52 | 7,283.49 | 14,176.98 | 6,300.88 | 45,366.34 | 14,080.50 | 15,752.20 | - | 43,649.56 | 752,071.54 | |
| 3 Técnico Electoral B | 374,579.60 | 132,318.48 | 98,563.52 | 7,283.49 | 14,176.98 | 6,300.88 | 45,366.34 | 14,080.50 | 15,752.20 | 126,724.52 | 43,649.56 | 878,796.07 | |
| 4 Técnico Electoral B | 374,579.60 | 105,854.76 | 93,417.80 | 7,283.49 | 14,176.98 | 6,300.88 | 45,366.34 | 13,345.40 | 15,752.20 | - | 38,701.66 | 714,779.13 | |
| 5 Coordinador | 922,357.92 | - | 189,638.81 | 17,834.74 | 14,176.98 | 6,300.88 | 45,366.34 | 27,091.26 | 15,752.20 | - | 67,728.15 | 1,359,274.66 | |
| Total Depto | \$2,046,096.72 | \$423,419.14 | \$480,183.64 | \$39,785.21 | \$56,707.92 | \$25,203.52 | \$181,465.34 | \$68,597.66 | \$63,008.80 | \$126,724.52 | \$193,728.92 | \$3,704,921.40 | |
| COMISION DE ORGANIZACIÓN ELECTORAL PRERROGATIVAS Y PARTIDOS POLITICOS | | | | | | | | | | | | | |
| 18 Secretario Técnico de Comision | 444,513.71 | - | 86,433.22 | 8,643.32 | 14,176.98 | 6,300.88 | 45,366.34 | 12,347.60 | 15,752.20 | - | 25,929.97 | 659,464.21 | |
| Total Depto | 444,513.71 | - | 86,433.22 | 8,643.32 | 14,176.98 | 6,300.88 | 45,366.34 | 12,347.60 | 15,752.20 | - | 25,929.97 | 659,464.21 | |
| COMISION DE INCLUSION | | | | | | | | | | | | | |
| 14 Secretario Técnico de Comision | 444,513.71 | 26,463.70 | 91,578.94 | 8,643.32 | 14,176.98 | 6,300.88 | 45,366.34 | 13,082.71 | 15,752.20 | - | 30,090.22 | 695,968.99 | |
| Total Depto | 444,513.71 | 26,463.70 | 91,578.94 | 8,643.32 | 14,176.98 | 6,300.88 | 45,366.34 | 13,082.71 | 15,752.20 | - | 30,090.22 | 695,968.99 | |
| COMISION JURIDICA | | | | | | | | | | | | | |
| 16 Secretario Técnico de Comision | 444,513.71 | 26,463.70 | 91,578.94 | 8,643.32 | 14,176.98 | 6,300.88 | 45,366.34 | 13,082.71 | 15,752.20 | - | 30,090.22 | 695,968.99 | |
| Total Depto | 444,513.71 | 26,463.70 | 91,578.94 | 8,643.32 | 14,176.98 | 6,300.88 | 45,366.34 | 13,082.71 | 15,752.20 | - | 30,090.22 | 695,968.99 | |
| COMISION DE EDUCACIÓN CÍVICA Y PARTICIPACIÓN | | | | | | | | | | | | | |
| 19 Secretario Técnico de Comision | 444,513.71 | - | 86,433.22 | 8,643.32 | 14,176.98 | 6,300.88 | 45,366.34 | 12,347.60 | 15,752.20 | - | 25,929.97 | 659,464.21 | |
| Total Depto | 444,513.71 | - | 86,433.22 | 8,643.32 | 14,176.98 | 6,300.88 | 45,366.34 | 12,347.60 | 15,752.20 | - | 25,929.97 | 659,464.21 | |
| COMISION DE TRANSPARENCIA Y TECNOLOGIAS DE LA INFORMACION | | | | | | | | | | | | | |
| 20 Secretario Técnico de Comision | 444,513.71 | - | 86,433.22 | 8,643.32 | 14,176.98 | 6,300.88 | 45,366.34 | 12,347.60 | 15,752.20 | - | 25,929.97 | 659,464.21 | |
| Total Depto | 444,513.71 | - | 86,433.22 | 8,643.32 | 14,176.98 | 6,300.88 | 45,366.34 | 12,347.60 | 15,752.20 | - | 25,929.97 | 659,464.21 | |
| COMISION DE IGUALDAD SUSTANTIVA | | | | | | | | | | | | | |
| 21 Secretario Técnico de Comision | 444,513.71 | - | 86,433.22 | 8,643.32 | 14,176.98 | 6,300.88 | 45,366.34 | 12,347.60 | 15,752.20 | - | 25,929.97 | 659,464.21 | |
| Total Depto | 444,513.71 | - | 86,433.22 | 8,643.32 | 14,176.98 | 6,300.88 | 45,366.34 | 12,347.60 | 15,752.20 | - | 25,929.97 | 659,464.21 | |
| CONTRALORIA GENERAL | | | | | | | | | | | | | |
| 22 Contralor General | 1,046,762.02 | - | 203,537.06 | 20,353.71 | 14,176.98 | 6,300.88 | 45,366.34 | 29,076.72 | 15,752.20 | - | 61,061.12 | 1,442,387.02 | |
| 23 Técnico Electoral C | 385,828.79 | - | 75,022.26 | 7,502.23 | 14,176.98 | 6,300.88 | 45,366.34 | 10,717.47 | 15,752.20 | - | 22,506.68 | 583,173.82 | |
| 24 Técnico Electoral B | 374,578.07 | - | 72,834.63 | 7,283.46 | 14,176.98 | 6,300.88 | 45,366.34 | 10,404.95 | 15,752.20 | - | 21,850.39 | 568,547.89 | |
| 25 Técnico Electoral C | 385,828.79 | - | 75,022.26 | 7,502.23 | 14,176.98 | 6,300.88 | 45,366.34 | 10,717.47 | 15,752.20 | - | 22,506.68 | 583,173.82 | |
| Total Depto | \$2,192,997.68 | \$0.00 | \$426,416.22 | \$42,641.62 | \$56,707.92 | \$25,203.52 | \$181,465.34 | \$60,916.60 | \$63,008.80 | \$0.00 | \$127,924.86 | \$3,177,282.57 | |
| SECRETARIA EJECUTIVA | | | | | | | | | | | | | |
| 26 Asistente Jurídico de la SE | 444,513.71 | 26,463.70 | 91,578.94 | 8,643.32 | 14,176.98 | 6,300.88 | 45,366.34 | 13,082.71 | 15,752.20 | - | 30,090.22 | 695,968.99 | |
| 27 Secretario Ejecutivo | 1,320,070.66 | - | 256,680.41 | 25,668.04 | 14,176.98 | 6,300.88 | 45,366.34 | 36,668.63 | 15,752.20 | - | 77,004.12 | 1,797,688.25 | |
| 28 Técnico Electoral B | 374,579.60 | 79,391.09 | 88,272.08 | 7,283.49 | 14,176.98 | 6,300.88 | 45,366.34 | 12,610.30 | 15,752.20 | - | 34,047.80 | 677,780.75 | |
| 29 Secretario Técnico de SE | 444,513.48 | - | 86,433.18 | 8,643.32 | 14,176.98 | 6,300.88 | 45,366.34 | 12,347.60 | 15,752.20 | - | 25,929.95 | 659,463.91 | |
| 30 Auxiliar Administrativo | 209,806.21 | 26,463.70 | 45,941.37 | 4,079.57 | 14,176.98 | 6,300.88 | 45,366.34 | 6,563.05 | 15,752.20 | - | 15,085.02 | 389,545.31 | |
| Total Depto | \$2,793,483.64 | \$132,318.48 | \$568,905.97 | \$54,317.74 | \$70,884.90 | \$31,504.40 | \$226,831.68 | \$81,272.28 | \$76,761.00 | \$0.00 | \$182,167.12 | \$4,220,447.21 | |

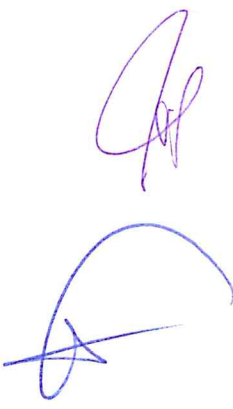

| Nombre de la Plaza | Percepciones Anuales | | | | | | | | | | | Total de Percepciones Anuales |
|--|-----------------------|---------------------|---------------------|----------------------|----------------------|-----------------------------|---------------------|--------------------|---------------------|-------------------------------|---------------------|-------------------------------|
| | Sueldo Anual | Quinquenio | Agualdado | Ajuste de calendario | Apoyo especial anual | Ayuda para útiles escolares | Despensa quincenal | Despensa anual | Despensa especial | Estímulo por años de servicio | Prima Vacacional | |
| DIRECCION EJECUTIVA DE ORGANIZACION ELECTORAL P. Y P.P. | | | | | | | | | | | | |
| 31 Secretario Técnico | 444,513.48 | 26,463.70 | 91,578.89 | 8,643.32 | 14,176.98 | 6,300.88 | 45,366.34 | 13,082.70 | 15,752.20 | - | 30,090.21 | 695,968.69 |
| 32 Director Ejecutivo | 1,046,762.02 | - | 203,537.06 | 20,353.71 | 14,176.98 | 6,300.88 | 45,366.34 | 29,076.72 | 15,752.20 | - | 61,061.12 | 1,442,387.02 |
| 33 Coordinador SPEN Prerrogativas y | 412,050.17 | - | 80,120.87 | 8,012.09 | 14,176.98 | 6,300.88 | 45,366.34 | 11,445.84 | 15,752.20 | - | 24,036.26 | 617,261.61 |
| 34 Coordinador SPEN Organización i | 412,050.17 | - | 80,120.87 | 8,012.09 | 14,176.98 | 6,300.88 | 45,366.34 | 11,445.84 | 15,752.20 | - | 24,036.26 | 617,261.61 |
| Total Depto | \$2,315,375.83 | \$26,463.70 | \$455,357.69 | \$45,021.20 | \$56,707.92 | \$25,203.52 | \$181,465.34 | \$65,051.10 | \$63,008.80 | \$0.00 | \$139,223.85 | \$3,372,878.93 |
| DIRECCION EJECUTIVA DE EDUCACION CIVICA Y P.C. | | | | | | | | | | | | |
| 35 Coordinador SPEN Educacion Civ | 412,050.17 | 79,391.09 | 95,558.02 | 8,012.09 | 14,176.98 | 6,300.88 | 45,366.34 | 13,651.15 | 15,752.20 | - | 36,858.09 | 727,117.00 |
| 36 Director Ejecutivo | 1,046,762.02 | - | 203,537.06 | 20,353.71 | 14,176.98 | 6,300.88 | 45,366.34 | 29,076.72 | 15,752.20 | - | 61,061.12 | 1,442,387.02 |
| 37 Técnica de Educación Cívica | 295,599.60 | - | 57,477.70 | 5,747.77 | 14,176.98 | 6,300.88 | 45,366.34 | 8,211.10 | 15,752.20 | - | 17,243.31 | 465,875.88 |
| 38 Técnica(o) de Educación Cívica | 295,599.60 | - | 57,477.70 | 5,747.77 | 14,176.98 | 6,300.88 | 45,366.34 | 8,211.10 | 15,752.20 | - | 17,243.31 | 465,875.88 |
| 39 Coordinador SPEN Participacion | 412,050.17 | 26,463.70 | 85,266.58 | 8,012.09 | 14,176.98 | 6,300.88 | 45,366.34 | 12,180.94 | 15,752.20 | - | 28,016.16 | 653,586.03 |
| 40 Técnico Electoral A | 295,598.83 | - | 57,477.55 | 5,747.75 | 14,176.98 | 6,300.88 | 45,366.34 | 8,211.08 | 15,752.20 | - | 17,243.26 | 465,874.87 |
| 41 Técnico Electoral A | 295,598.83 | - | 57,477.55 | 5,747.75 | 14,176.98 | 6,300.88 | 45,366.34 | 8,211.08 | 15,752.20 | - | 17,243.26 | 465,874.87 |
| Total Depto | \$3,053,259.20 | \$105,854.78 | \$614,272.16 | \$59,368.93 | \$99,238.86 | \$44,106.16 | \$317,564.35 | \$67,753.17 | \$110,265.40 | \$0.00 | \$194,908.52 | \$4,686,591.54 |
| COORDINACION ADMINISTRATIVA | | | | | | | | | | | | |
| 42 Titular Unidad de Apoyo Administr | 541,022.08 | - | 105,198.74 | 10,519.87 | 14,176.98 | 6,300.88 | 45,366.34 | 15,028.39 | 15,752.20 | - | 31,559.62 | 784,925.10 |
| 43 Coordinador | 922,357.92 | 26,463.70 | 184,493.09 | 17,934.74 | 14,176.98 | 6,300.88 | 45,366.34 | 26,356.16 | 15,752.20 | - | 60,619.16 | 1,319,821.15 |
| 44 Titular Unidad de RH y F | 541,022.08 | 52,927.39 | 115,499.18 | 10,519.87 | 14,176.98 | 6,300.88 | 45,366.34 | 16,498.60 | 15,752.20 | - | 41,246.49 | 859,301.01 |
| 45 Técnico Electoral C | 385,828.79 | - | 75,022.26 | 7,502.23 | 14,176.98 | 6,300.88 | 45,366.34 | 10,717.47 | 15,752.20 | - | 22,506.68 | 583,173.82 |
| 46 Técnico Electoral B | 374,578.07 | - | 72,834.63 | 7,283.46 | 14,176.98 | 6,300.88 | 45,366.34 | 10,404.95 | 15,752.20 | - | 21,850.39 | 568,547.89 |
| Total Depto | \$2,764,808.94 | \$79,391.09 | \$553,038.90 | \$53,760.17 | \$70,884.90 | \$31,504.40 | \$226,831.68 | \$79,005.56 | \$78,761.00 | \$0.00 | \$177,782.34 | \$4,115,768.88 |
| UNIDAD TÉCNICA DE FISCALIZACIÓN | | | | | | | | | | | | |
| 47 Técnico Electoral C | 385,828.79 | - | 75,022.26 | 7,502.23 | 14,176.98 | 6,300.88 | 45,366.34 | 10,717.47 | 15,752.20 | - | 22,506.68 | 583,173.82 |
| 48 Titular de la Unidad de Fiscalizacio | 541,022.08 | - | 105,198.74 | 10,519.87 | 14,176.98 | 6,300.88 | 45,366.34 | 15,028.39 | 15,752.20 | - | 31,559.62 | 784,925.10 |
| Total Depto | \$926,850.67 | \$0.00 | \$180,221.00 | \$18,022.10 | \$28,353.96 | \$12,801.76 | \$90,732.67 | \$25,745.86 | \$31,504.40 | \$0.00 | \$54,066.30 | \$1,368,098.93 |
| DIRECCION DE TECNOLOGIAS DE LA INFORMACION | | | | | | | | | | | | |
| 49 Director Ejecutivo | 1,046,762.02 | 105,854.78 | 224,119.93 | 20,353.71 | 14,176.98 | 6,300.88 | 45,366.34 | 32,017.13 | 15,752.20 | 192,102.80 | 92,849.69 | 1,795,656.46 |
| 50 Técnico Electoral C | 385,828.79 | 79,391.09 | 90,459.42 | 7,502.23 | 14,176.98 | 6,300.88 | 45,366.34 | 12,922.77 | 15,752.20 | 38,768.32 | 34,891.49 | 731,360.51 |
| 51 Técnico Electoral C | 385,828.79 | 26,463.70 | 80,167.98 | 7,502.23 | 14,176.98 | 6,300.88 | 45,366.34 | 11,452.57 | 15,752.20 | - | 26,340.91 | 619,352.57 |
| 52 Técnico Electoral B | 374,578.07 | - | 72,834.63 | 7,283.46 | 14,176.98 | 6,300.88 | 45,366.34 | 10,404.95 | 15,752.20 | - | 21,850.39 | 568,547.89 |
| Total Depto | \$2,192,997.68 | \$211,709.57 | \$467,561.96 | \$42,641.62 | \$56,707.92 | \$25,203.52 | \$181,465.34 | \$66,797.42 | \$63,008.80 | \$230,871.12 | \$175,932.47 | \$3,714,917.44 |
| DIRECCION EJECUTIVA DE ASUNTOS JURIDICOS | | | | | | | | | | | | |
| 53 Director Ejecutivo | 1,046,762.02 | 52,927.39 | 213,828.50 | 20,353.71 | 14,176.98 | 6,300.88 | 45,366.34 | 30,546.93 | 15,752.20 | - | 76,367.32 | 1,522,382.26 |
| 54 Técnico Electoral D | 541,017.88 | 26,463.70 | 110,343.64 | 10,519.79 | 14,176.98 | 6,300.88 | 45,366.34 | 15,763.38 | 15,752.20 | - | 36,255.77 | 821,960.55 |
| Total Depto | \$1,587,779.90 | \$79,391.09 | \$324,172.14 | \$30,873.50 | \$28,353.96 | \$12,801.76 | \$90,732.67 | \$46,310.31 | \$31,504.40 | \$0.00 | \$112,623.09 | \$2,344,342.81 |
| COORDINACIÓN JURÍDICA | | | | | | | | | | | | |
| 55 Coordinador Jurídico | 922,357.92 | 26,463.70 | 184,493.09 | 17,934.74 | 14,176.98 | 6,300.88 | 45,366.34 | 26,356.16 | 15,752.20 | - | 60,619.16 | 1,319,821.15 |
| 56 Técnico Electoral D | 541,017.88 | 52,927.39 | 115,489.36 | 10,519.79 | 14,176.98 | 6,300.88 | 45,366.34 | 16,498.48 | 15,752.20 | - | 41,246.20 | 859,295.50 |
| 57 Técnico Electoral D | 541,017.88 | 26,463.70 | 110,343.64 | 10,519.79 | 14,176.98 | 6,300.88 | 45,366.34 | 15,763.38 | 15,752.20 | - | 36,255.77 | 821,960.55 |
| 58 Técnico Electoral D | 541,017.88 | - | 105,197.92 | 10,519.79 | 14,176.98 | 6,300.88 | 45,366.34 | 15,028.27 | 15,752.20 | - | 31,559.38 | 784,919.64 |
| 59 Auxiliar Oficialia de Partes | 218,566.82 | - | 42,499.10 | 4,249.91 | 14,176.98 | 6,300.88 | 45,366.34 | 6,071.30 | 15,752.20 | - | 12,749.73 | 365,733.26 |
| Total Depto | \$2,763,978.37 | \$105,854.78 | \$558,023.11 | \$53,744.02 | \$70,884.90 | \$31,504.40 | \$226,831.68 | \$79,717.59 | \$78,761.00 | \$0.00 | \$182,430.23 | \$4,151,730.10 |
| COORDINACION DE INSTRUCCIÓN PROCESAL | | | | | | | | | | | | |
| 60 Coordinador | 922,357.92 | 26,463.70 | 184,493.09 | 17,934.74 | 14,176.98 | 6,300.88 | 45,366.34 | 26,356.16 | 15,752.20 | - | 60,619.16 | 1,319,821.15 |
| Total Depto | \$922,357.92 | \$26,463.70 | \$184,493.09 | \$17,934.74 | \$14,176.98 | \$6,300.88 | \$45,366.34 | \$26,356.16 | \$15,752.20 | \$0.00 | \$60,619.16 | \$1,319,821.15 |
| UNIDAD DE TRANSPARENCIA | | | | | | | | | | | | |
| 61 Titular de la Unidad de Transparen | 541,022.08 | - | 105,198.74 | 10,519.87 | 14,176.98 | 6,300.88 | 45,366.34 | 15,028.39 | 15,752.20 | - | 31,559.62 | 784,925.10 |
| Total Depto | \$541,022.08 | \$0.00 | \$105,198.74 | \$10,519.87 | \$14,176.98 | \$6,300.88 | \$45,366.34 | \$15,028.39 | \$15,752.20 | \$0.00 | \$31,559.62 | \$784,925.10 |
| UNIDAD DE GÉNERO E INCLUSIÓN | | | | | | | | | | | | |
| 62 Titular de Unidad de Inclusión | 541,022.08 | - | 105,198.74 | 10,519.87 | 14,176.98 | 6,300.88 | 45,366.34 | 15,028.39 | 15,752.20 | - | 31,559.62 | 784,925.10 |
| Total Depto | \$541,022.08 | \$0.00 | \$105,198.74 | \$10,519.87 | \$14,176.98 | \$6,300.88 | \$45,366.34 | \$15,028.39 | \$15,752.20 | \$0.00 | \$31,559.62 | \$784,925.10 |
| 63 Técnico electoral B | 374,579.60 | - | 72,834.92 | 7,283.49 | 14,176.98 | 6,300.88 | 45,366.34 | 10,404.99 | 15,752.20 | - | 21,850.48 | 568,549.88 |





INSTITUTO ELECTORAL DEL ESTADO DE QUERÉTARO
SERVICIOS PERSONALES
PERSONAL DE BASE
DEL 01 DE ENERO AL 31 DE DICIEMBRE DE 2026



Instituto Electoral del
Estado de Querétaro

| Nombre de la Plaza | Sueldo Anual | Quinquenio | Aguinaldo | Ajuste de calendario | Apoyo especial anual | Percepciones Anuales | | | | | | Total de Percepciones Anuales |
|-------------------------------|------------------------|-----------------------|-----------------------|----------------------|----------------------|-----------------------------|-----------------------|-----------------------|-----------------------|-------------------------------|-----------------------|-------------------------------|
| | | | | | | Ayuda para útiles escolares | Despensa quincenal | Despensa anual | Despensa especial | Estímulo por años de servicio | Prima Vacacional | |
| 64 Técnico electoral B | 374,579.60 | - | 72,834.92 | 7,283.49 | 14,176.98 | 6,300.88 | 45,366.34 | 10,404.99 | 15,752.20 | - | 21,850.48 | 568,549.88 |
| 65 Técnico electoral B | 374,579.60 | - | 72,834.92 | 7,283.49 | 14,176.98 | 6,300.88 | 45,366.34 | 10,404.99 | 15,752.20 | - | 21,850.48 | 568,549.88 |
| 66 Técnico electoral B | 374,579.60 | - | 72,834.92 | 7,283.49 | 14,176.98 | 6,300.88 | 45,366.34 | 10,404.99 | 15,752.20 | - | 21,850.48 | 568,549.88 |
| 67 Técnico electoral B | 374,579.60 | - | 72,834.92 | 7,283.49 | 14,176.98 | 6,300.88 | 45,366.34 | 10,404.99 | 15,752.20 | - | 21,850.48 | 568,549.88 |
| 68 Técnico electoral B | 374,579.60 | - | 72,834.92 | 7,283.49 | 14,176.98 | 6,300.88 | 45,366.34 | 10,404.99 | 15,752.20 | - | 21,850.48 | 568,549.88 |
| 69 Auxiliar Administrativo | 209,806.21 | - | 40,795.65 | 4,079.57 | 14,176.98 | 6,300.88 | 45,366.34 | 5,827.95 | 15,752.20 | - | 12,238.70 | 354,344.46 |
| Total Depto | \$2,457,283.82 | \$0.00 | \$477,805.19 | \$47,780.52 | \$99,238.86 | \$44,106.16 | \$317,564.35 | \$68,257.88 | \$110,265.40 | \$0.00 | \$143,341.56 | \$3,765,643.73 |
| SUBTOTAL | \$41,494,524.54 | \$1,614,285.46 | \$8,382,268.61 | \$806,837.98 | \$978,211.62 | \$434,760.72 | \$3,130,277.18 | \$1,197,466.94 | \$1,086,901.80 | \$357,595.64 | \$2,733,628.37 | \$62,216,758.86 |
| | | | | | | | | | | | | \$0.00 |
| PENSIONADO Y JUBILADOS | | | | | | | | | | | | |
| 1 Jubilado | 820,381.84 | 22,040.32 | 163,804.31 | - | - | - | - | - | - | - | - | 1,006,226.48 |
| 2 Pensionado | 313,308.87 | 29,592.74 | 66,675.31 | - | - | - | - | - | - | - | - | 409,576.93 |
| 3 Pensionado | 196,218.80 | 7,346.69 | 39,562.18 | - | - | - | - | - | - | - | - | 243,147.67 |
| 4 Pensionado | 479,784.08 | - | 93,291.35 | - | - | - | - | - | - | - | - | 573,075.43 |
| 5 Pensionado | 325,696.46 | - | 63,329.87 | - | - | - | - | - | - | - | - | 389,026.33 |
| 6 Pensionado | 290,909.72 | 9,424.87 | 58,398.39 | - | - | - | - | - | - | - | - | 358,732.97 |
| 7 Jubilado | 374,593.81 | 29,387.27 | 78,551.88 | - | - | - | - | - | - | - | - | 482,532.95 |
| 8 Jubilado | 367,430.33 | 44,763.78 | 80,148.86 | - | - | - | - | - | - | - | - | 492,342.97 |
| 9 Jubilado | 385,828.79 | 67,991.87 | 88,242.91 | - | - | - | - | - | - | - | - | 542,063.56 |
| Proyecto de Jubilacion | 978,497.19 | - | - | - | - | - | - | - | - | - | - | 978,497.19 |
| Total Depto | \$4,532,649.89 | \$210,547.54 | \$732,025.05 | \$0.00 | \$0.00 | \$0.00 | \$0.00 | \$0.00 | \$0.00 | \$0.00 | \$0.00 | \$5,475,222.48 |
| TOTAL | \$46,027,174.43 | \$1,824,833.00 | \$9,114,293.66 | \$806,837.98 | \$978,211.62 | \$434,760.72 | \$3,130,277.18 | \$1,197,466.94 | \$1,086,901.80 | \$357,595.64 | \$2,733,628.37 | \$67,691,981.34 |

2026

| Nombre de la Plaza | Cargas Patronales | | | | | | | COSTO TOTAL ANUAL |
|---------------------------------------|---------------------|---------------------|---------------------|---------------------|---------------------|-----------------------|-------------------------|------------------------|
| | IMSS | SAR | Cesantía y Vejes | INFONAVIT | Apoyo IEEQ | Impuesto sobre nómina | TOTAL Cargas patronales | |
| CONSEJO GENERAL | | | | | | | | |
| 1 Técnico Electoral C | 60,677.98 | 15,982.49 | 60,038.21 | 39,956.22 | 49,008.98 | 24,480.51 | 250,144.38 | 1,017,152.35 |
| 2 Consejero Electoral | 78,314.40 | 21,409.08 | 80,423.19 | 53,522.69 | 136,234.95 | 59,932.45 | 429,836.76 | 2,291,350.23 |
| 3 Consejero Electoral | 78,314.40 | 21,409.08 | 80,423.19 | 53,522.69 | 141,924.76 | 61,352.40 | 436,946.51 | 2,340,101.72 |
| 4 Consejero Electoral | 78,314.40 | 21,409.08 | 80,423.19 | 53,522.69 | 141,924.76 | 61,352.40 | 436,946.51 | 2,340,101.72 |
| 5 Consejero Electoral | 78,314.40 | 21,409.08 | 80,423.19 | 53,522.69 | 136,234.95 | 59,932.45 | 429,836.76 | 2,291,350.23 |
| 6 Consejero Electoral | 78,314.40 | 21,409.08 | 80,423.19 | 53,522.69 | 141,924.76 | 61,352.40 | 436,946.51 | 2,340,101.72 |
| 7 Consejero Electoral | 78,314.40 | 21,409.08 | 80,423.19 | 53,522.69 | 136,234.95 | 59,932.45 | 429,836.76 | 2,291,350.23 |
| Total Depto | \$530,564.36 | \$144,436.94 | \$542,577.35 | \$361,092.34 | \$683,488.13 | \$386,335.07 | \$2,850,494.18 | \$14,911,508.22 |
| PRÉSIDENTIA DEL CONSEJO G | | | | | | | | |
| 8 Técnico Electoral C | 60,677.98 | 15,982.49 | 60,038.21 | 39,956.22 | 49,008.98 | 24,942.76 | 250,606.63 | 1,017,614.60 |
| 9 Consejera Presidenta | 78,314.40 | 21,409.08 | 80,423.19 | 53,522.69 | 139,837.66 | 61,258.20 | 434,765.21 | 2,336,867.66 |
| 10 Secretario Técnico | 78,314.40 | 21,409.08 | 80,423.19 | 53,522.69 | 73,613.40 | 34,115.87 | 341,398.61 | 1,376,844.80 |
| 11 Secretaria Técnica de Analisis Con | 66,728.28 | 17,844.12 | 67,031.42 | 44,610.29 | - | 27,921.13 | 224,135.23 | 1,133,233.63 |
| Total Depto | \$284,035.05 | \$76,644.75 | \$287,916.01 | \$191,611.88 | \$262,460.04 | \$148,237.96 | \$1,250,905.69 | \$5,864,560.69 |
| COORDINACION DE COMUNICA | | | | | | | | |
| 12 Técnico Electoral B | 59,592.10 | 15,648.37 | 58,783.09 | 39,120.92 | 47,239.48 | 24,428.10 | 244,812.06 | 996,883.60 |
| 13 Técnico Electoral B | 70,300.32 | 18,943.21 | 71,160.15 | 47,358.01 | 85,256.84 | 29,370.36 | 322,368.88 | 1,201,184.95 |
| 14 Técnico Electoral B | 56,875.28 | 14,812.42 | 55,642.87 | 37,031.06 | 42,734.64 | 23,174.18 | 230,270.45 | 945,049.58 |
| 15 Coordinador | 78,314.40 | 21,409.08 | 80,423.19 | 53,522.69 | 96,573.36 | 44,847.78 | 375,090.49 | 1,734,365.15 |
| Total Depto | \$265,082.09 | \$70,813.07 | \$266,009.30 | \$177,032.68 | \$271,804.32 | \$121,820.42 | \$1,172,561.88 | \$4,877,483.28 |
| COMISION DE ORGANIZACIÓN E | | | | | | | | |
| 16 Secretario Técnico de Comision | 50,502.05 | 12,851.43 | 48,276.40 | 32,128.58 | - | 19,783.93 | 163,542.39 | 823,006.61 |
| Total Depto | 50,502.05 | 12,851.43 | 48,276.40 | 32,128.58 | - | 19,783.93 | 163,542.39 | 823,006.61 |
| COMISION DE INCLUSION | | | | | | | | |
| 14 Secretario Técnico de Comision | 55,488.84 | 14,385.83 | 54,040.36 | 35,964.56 | 40,214.95 | 22,085.52 | 222,180.05 | 918,149.04 |
| Total Depto | 55,488.84 | 14,385.83 | 54,040.36 | 35,964.56 | 40,214.95 | 22,085.52 | 222,180.05 | 918,149.04 |
| COMISION JURIDICA | | | | | | | | |
| 16 Secretario Técnico de Comision | 55,488.84 | 14,385.83 | 54,040.36 | 35,964.56 | 40,214.95 | 22,085.52 | 222,180.05 | 918,149.04 |
| Total Depto | 55,488.84 | 14,385.83 | 54,040.36 | 35,964.56 | 40,214.95 | 22,085.52 | 222,180.05 | 918,149.04 |
| COMISION DE EDUCACIÓN CÍVIL | | | | | | | | |
| 16 Secretario Técnico de Comision | 50,502.05 | 12,851.43 | 48,276.40 | 32,128.58 | - | 19,783.93 | 163,542.39 | 823,006.61 |
| Total Depto | 50,502.05 | 12,851.43 | 48,276.40 | 32,128.58 | - | 19,783.93 | 163,542.39 | 823,006.61 |
| COMISION DE TRANSPARENCIA | | | | | | | | |
| 20 Secretario Técnico de Comision | 50,502.05 | 12,851.43 | 48,276.40 | 32,128.58 | - | 19,783.93 | 163,542.39 | 823,006.61 |
| Total Depto | 50,502.05 | 12,851.43 | 48,276.40 | 32,128.58 | - | 19,783.93 | 163,542.39 | 823,006.61 |
| COMISION DE IGUALDAD SUST. | | | | | | | | |
| 2 Secretario Técnico de Comision | 50,502.05 | 12,851.43 | 48,276.40 | 32,128.58 | - | 19,783.93 | 163,542.39 | 823,006.61 |
| Total Depto | 50,502.05 | 12,851.43 | 48,276.40 | 32,128.58 | - | 19,783.93 | 163,542.39 | 823,006.61 |
| CONTRALORIA GENERAL | | | | | | | | |
| 22 Contador General | 78,314.40 | 21,409.08 | 80,423.19 | 53,522.69 | - | 43,271.61 | 276,940.96 | 1,719,327.98 |
| 23 Técnico Electoral C | 45,543.18 | 11,325.62 | 42,544.71 | 28,314.06 | - | 17,495.21 | 145,222.78 | 728,396.61 |
| 24 Técnico Electoral B | 44,592.49 | 11,033.11 | 41,445.86 | 27,582.76 | - | 17,056.44 | 141,710.66 | 710,258.55 |
| 25 Técnico Electoral C | 45,543.18 | 11,325.62 | 42,544.71 | 28,314.06 | - | 17,495.21 | 145,222.78 | 728,396.61 |
| Total Depto | \$213,993.25 | \$55,093.43 | \$206,958.46 | \$137,733.57 | \$0.00 | \$95,318.48 | \$709,097.18 | \$3,886,379.75 |
| SECRETARIA EJECUTIVA | | | | | | | | |
| 26 Asistente Jurídico de la SE | 52,874.87 | 13,581.53 | 51,019.01 | 33,953.82 | - | 21,341.32 | 172,770.53 | 868,739.52 |
| 27 Secretario Ejecutivo | 78,314.40 | 21,409.08 | 80,423.19 | 53,522.69 | - | 55,608.50 | 289,277.85 | 2,066,966.10 |
| 28 Técnico Electoral B | 54,309.33 | 14,022.90 | 52,677.02 | 35,057.25 | 40,256.89 | 21,989.90 | 218,313.29 | 896,094.04 |
| 28 Secretario Técnico de SE | 50,502.04 | 12,851.43 | 48,276.38 | 32,128.56 | - | 20,332.46 | 164,090.86 | 823,554.78 |
| 30 Asistente Administrativo | 34,398.89 | 7,896.61 | 28,663.63 | 19,741.53 | 22,177.98 | 12,573.07 | 126,451.72 | 515,997.03 |
| Total Depto | \$270,399.52 | \$69,761.54 | \$262,059.23 | \$174,403.85 | \$62,434.87 | \$131,845.24 | \$970,904.25 | \$5,191,351.46 |

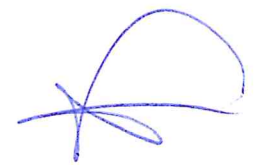
| Nombre de la Plaza | Cargas Patronales | | | | | | | COSTO TOTAL ANUAL |
|---|---------------------|--------------------|---------------------|---------------------|---------------------|-----------------------|-------------------------|-----------------------|
| | IMSS | SAR | Cesantía y Vejez | INFONAVIT | Apoyo IEEQ | Impuesto sobre nómina | TOTAL Cargas patronales | |
| DIRECCION EJECUTIVA DE ORC | | | | | | | | |
| 31 Secretario Técnico | 55,488.82 | 14,385.82 | 54,040.33 | 35,964.55 | 40,214.93 | 22,547.76 | 222,642.21 | 918,610.90 |
| 32 Director Ejecutivo | 78,314.40 | 21,409.08 | 80,423.19 | 53,522.69 | - | 44,602.08 | 278,271.43 | 1,720,658.45 |
| 33 Coordinador SPEN Prerrogativas) | 47,758.89 | 12,007.38 | 45,105.72 | 30,018.45 | - | 18,980.10 | 153,870.53 | 771,132.14 |
| 34 Coordinador SPEN Organización (| 47,758.89 | 12,007.38 | 45,105.72 | 30,018.45 | - | 18,980.10 | 153,870.53 | 771,132.14 |
| Total Depto | \$229,320.98 | \$59,809.65 | \$224,674.96 | \$149,524.13 | \$40,214.93 | \$105,110.04 | \$808,654.70 | \$4,181,533.64 |
| DIRECCION EJECUTIVA DE EDU | | | | | | | | |
| 35 Coordinador SPEN Educacion Civ | 57,705.53 | 15,067.89 | 56,602.52 | 37,669.72 | 43,169.98 | 23,570.86 | 233,786.50 | 960,903.50 |
| 36 Director Ejecutivo | 78,314.40 | 21,409.08 | 80,423.19 | 53,522.69 | - | 44,602.08 | 278,271.43 | 1,720,658.45 |
| 37 Técnica de Educación Cívica | 37,918.81 | 8,979.66 | 33,732.11 | 22,449.16 | - | 14,238.14 | 117,317.89 | 583,193.76 |
| 38 Técnica(o) de Educación Cívica | 37,918.81 | 8,979.66 | 33,732.11 | 22,449.16 | - | 14,238.14 | 117,317.89 | 583,193.76 |
| 39 Coordinador SPEN Participacion | 52,591.95 | 13,494.48 | 50,692.00 | 33,736.19 | 38,030.37 | 21,160.05 | 209,705.03 | 863,291.06 |
| 40 Técnico Electoral A | 37,918.75 | 8,979.64 | 33,732.03 | 22,449.11 | - | 14,387.81 | 117,467.34 | 583,342.21 |
| 41 Técnico Electoral A | 37,918.75 | 8,979.64 | 33,732.03 | 22,449.11 | - | 14,387.81 | 117,467.34 | 583,342.21 |
| Total Depto | \$340,287.00 | \$85,890.06 | \$322,645.99 | \$214,725.14 | \$81,200.35 | \$146,584.86 | \$1,191,333.42 | \$5,877,924.96 |
| COORDINACION ADMINISTRATI | | | | | | | | |
| 42 Titular Unidad de Apoyo Administr | 58,657.01 | 15,360.65 | 57,702.28 | 38,401.62 | - | 24,195.93 | 194,317.50 | 979,242.60 |
| 43 Coordinador | 78,314.40 | 21,409.08 | 80,423.19 | 53,522.69 | 92,309.54 | 43,536.26 | 369,515.15 | 1,689,336.30 |
| 44 Titular Unidad de RH y F | 67,259.04 | 18,007.43 | 67,644.89 | 45,018.56 | 57,962.92 | 28,165.10 | 284,058.93 | 1,143,359.94 |
| 45 Técnico Electoral C | 45,543.18 | 11,325.62 | 42,544.71 | 28,314.06 | - | 17,957.46 | 145,685.03 | 728,858.86 |
| 46 Técnico Electoral B | 44,592.49 | 11,033.11 | 41,445.86 | 27,582.76 | - | 17,505.21 | 142,159.43 | 710,707.32 |
| Total Depto | \$294,366.12 | \$77,135.88 | \$289,760.93 | \$192,839.70 | \$150,272.46 | \$131,360.96 | \$1,135,736.04 | \$5,251,505.02 |
| UNIDAD TÉCNICA DE FISCALIZ/ | | | | | | | | |
| 47 Técnico Electoral C | 45,543.18 | 11,325.62 | 42,544.71 | 28,314.06 | - | 17,957.46 | 145,685.03 | 728,858.86 |
| 48 Titular de la Unidad de Fiscalizacio | 58,657.01 | 15,360.65 | 57,702.28 | 38,401.62 | - | 24,195.93 | 194,317.50 | 979,242.60 |
| Total Depto | \$104,200.19 | \$26,686.27 | \$100,246.98 | \$66,715.68 | \$0.00 | \$42,153.40 | \$340,002.53 | \$1,708,101.45 |
| DIRECCION DE TECNOLOGIAS I | | | | | | | | |
| 49 Director Ejecutivo | 78,314.40 | 21,409.08 | 80,423.19 | 53,522.69 | 182,770.82 | 60,525.16 | 476,965.33 | 2,272,621.79 |
| 50 Técnico Electoral C | 58,474.93 | 15,304.62 | 57,491.82 | 38,261.56 | 50,763.26 | 23,925.96 | 244,222.15 | 975,582.66 |
| 51 Técnico Electoral C | 47,894.80 | 12,049.20 | 45,262.81 | 30,123.00 | - | 19,042.83 | 154,372.64 | 773,725.21 |
| 52 Técnico Electoral B | 44,592.49 | 11,033.11 | 41,445.86 | 27,582.76 | - | 17,505.21 | 142,159.43 | 710,707.32 |
| Total Depto | \$229,276.61 | \$59,796.00 | \$224,623.68 | \$149,490.00 | \$233,534.09 | \$120,999.16 | \$1,017,719.54 | \$4,732,636.98 |
| DIRECCION EJECUTIVA DE ASU | | | | | | | | |
| 53 Director Ejecutivo | 78,314.40 | 21,409.08 | 80,423.19 | 53,522.69 | 110,672.49 | 50,322.11 | 394,663.95 | 1,917,046.21 |
| 54 Técnico Electoral D | 64,508.41 | 17,161.08 | 64,465.59 | 42,802.70 | 52,986.05 | 26,896.58 | 268,920.41 | 1,090,880.96 |
| Total Depto | \$142,822.81 | \$38,570.15 | \$144,888.78 | \$96,425.39 | \$163,658.54 | \$77,218.69 | \$663,584.37 | \$3,007,927.17 |
| COORDINACIÓN JURÍDICA | | | | | | | | |
| 55 Coordinador Jurídico | 78,314.40 | 21,409.08 | 80,423.19 | 53,522.69 | 92,309.54 | 43,536.26 | 369,515.15 | 1,689,336.30 |
| 56 Técnico Electoral D | 67,258.64 | 18,007.30 | 67,644.43 | 45,018.26 | 57,962.28 | 28,165.91 | 284,056.82 | 1,143,352.32 |
| 57 Técnico Electoral D | 64,508.41 | 17,161.08 | 64,465.59 | 42,802.70 | 52,986.05 | 26,896.58 | 268,920.41 | 1,090,880.96 |
| 58 Técnico Electoral D | 58,656.66 | 15,360.54 | 57,701.87 | 38,401.35 | - | 24,195.77 | 194,316.19 | 979,235.62 |
| 59 Auxiliar Oficialia de Partes | 31,409.54 | 6,978.81 | 28,208.40 | 17,442.03 | - | 10,972.00 | 93,008.78 | 458,742.04 |
| Total Depto | \$300,147.64 | \$78,914.81 | \$296,443.48 | \$197,287.02 | \$203,257.87 | \$133,766.52 | \$1,209,817.35 | \$5,361,547.44 |
| COORDINACION DE INSTRUCCI | | | | | | | | |
| 60 Coordinador | 78,314.40 | 21,409.08 | 80,423.19 | 53,522.69 | 92,309.54 | 43,536.26 | 369,515.15 | 1,689,336.30 |
| Total Depto | \$78,314.40 | \$21,409.08 | \$80,423.19 | \$53,522.69 | \$92,309.54 | \$43,536.26 | \$369,515.15 | \$1,689,336.30 |
| UNIDAD DE TRANSPARENCIA | | | | | | | | |
| 61 Titular de la Unidad de Transparen | 58,657.01 | 15,360.65 | 57,702.28 | 38,401.62 | - | 24,560.11 | 194,681.68 | 979,606.76 |
| Total Depto | \$58,657.01 | \$15,360.65 | \$57,702.28 | \$38,401.62 | \$0.00 | \$24,560.11 | \$194,681.68 | \$979,606.76 |
| UNIDAD DE GÉNERO E INCLUSI | | | | | | | | |
| 62 Titular de Unidad de Inclusión | 58,657.01 | 15,360.65 | 57,702.28 | 38,401.62 | - | 24,195.93 | 194,317.50 | 979,242.60 |
| Total Depto | \$58,657.01 | \$15,360.65 | \$57,702.28 | \$38,401.62 | \$0.00 | \$24,195.93 | \$194,317.50 | \$979,242.60 |
| 63 Técnico electoral B | 44,592.62 | 11,033.14 | 41,446.01 | 27,582.86 | - | 17,505.50 | 142,160.13 | 710,710.01 |

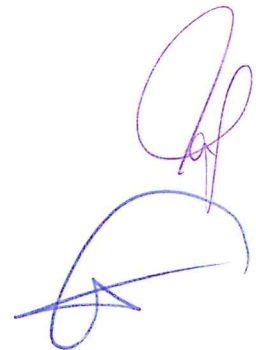

| Nombre de la Plaza | Cargas Patronales | | | | | | | COSTO TOTAL ANUAL |
|-------------------------------|-----------------------|-----------------------|-----------------------|-----------------------|-----------------------|-----------------------|-------------------------|------------------------|
| | IMSS | SAR | Cesantía y Vejez | INFONAVIT | Apoyo IEEQ | Impuesto sobre nómina | TOTAL Cargas patronales | |
| 64 Técnico electoral B | 44,592.62 | 11,033.14 | 41,446.01 | 27,582.86 | - | 17,505.50 | 142,160.13 | 710,710.01 |
| 65 Técnico electoral B | 44,592.62 | 11,033.14 | 41,446.01 | 27,582.86 | - | 17,505.50 | 142,160.13 | 710,710.01 |
| 66 Técnico electoral B | 44,592.62 | 11,033.14 | 41,446.01 | 27,582.86 | - | 17,505.50 | 142,160.13 | 710,710.01 |
| 67 Técnico electoral B | 44,592.62 | 11,033.14 | 41,446.01 | 27,582.86 | - | 17,505.50 | 142,160.13 | 710,710.01 |
| 68 Técnico electoral B | 44,592.62 | 11,033.14 | 41,446.01 | 27,582.86 | - | 17,505.50 | 142,160.13 | 710,710.01 |
| 69 Auxiliar Administrativo | 30,669.27 | 6,749.04 | 25,352.76 | 16,872.59 | - | 10,851.70 | 90,495.36 | 444,839.82 |
| Total Depto | \$298,225.01 | \$72,947.91 | \$274,028.81 | \$182,369.76 | \$0.00 | \$115,884.68 | \$943,456.16 | \$4,709,099.90 |
| SUBTOTAL | \$4,012,473.98 | \$1,049,109.54 | \$3,940,815.60 | \$2,622,773.85 | \$2,525,814.15 | \$1,974,686.54 | \$16,125,673.66 | \$78,342,432.52 |
| PENSIONADO Y JUBILADOS | | | | | | | | |
| 1 Jubilado | - | - | - | - | 316,191.37 | - | 316,191.37 | 1,322,417.85 |
| 2 Pensionado | - | - | - | - | 99,964.16 | - | 99,964.16 | 509,541.09 |
| 3 Pensionado | - | - | - | - | 52,175.02 | - | 52,175.02 | 295,322.69 |
| 4 Pensionado | - | - | - | - | 159,648.03 | - | 159,648.03 | 732,723.46 |
| 5 Pensionado | - | - | - | - | 92,312.45 | - | 92,312.45 | 481,338.78 |
| 6 Pensionado | - | - | - | - | 81,690.21 | - | 81,690.21 | 440,423.16 |
| 7 Jubilado | - | - | - | - | 127,128.23 | - | 127,128.23 | 609,661.19 |
| 8 Jubilado | - | - | - | - | - | - | - | 492,342.97 |
| 9 Jubilado | - | - | - | - | 148,662.04 | - | 148,662.04 | 690,725.60 |
| Proyecto de Jubilacion | - | - | - | - | - | - | - | 978,497.19 |
| Total Depto | \$0.00 | \$0.00 | \$0.00 | \$0.00 | \$1,077,771.52 | \$0.00 | \$1,077,771.52 | \$6,552,994.00 |
| TOTAL | \$4,012,473.98 | \$1,049,109.54 | \$3,940,815.60 | \$2,622,773.85 | \$3,603,585.67 | \$1,974,686.54 | \$17,203,445.18 | \$84,895,426.52 |



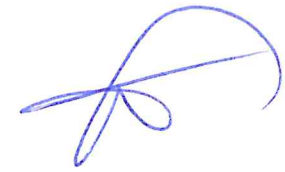

INSTITUTO ELECTORAL DEL ESTADO DE QUERÉTARO
SERVICIOS PERSONALES
PERSONAL EVENTUAL OFICINAS CENTRALES
DEL 01 DE ENERO AL 31 DE DICIEMBRE DE 2026

| AUMENTO | | Percepciones Anuales | | | | | | |
|--|----------------------|-----------------------|--------------------|---------------------|----------------------|--------------------|--------------------|-------------------------------|
| No. | Nombre de la Plaza | Sueldo Anual | Aguinaldo | Despensa | Descanso obligatorio | Prima Vacacional | Vacaciones | Total de Percepciones Anuales |
| COORDINACIÓN ADMINISTRATIVA | | | | | | | | |
| 1 | Auxiliar D | \$311,171.22 | \$12,958.36 | \$45,391.21 | \$3,455.56 | \$2,557.57 | \$10,230.29 | \$385,764.21 |
| 2 | Auxiliar C | \$278,783.00 | \$11,609.59 | \$45,391.21 | \$3,095.89 | \$2,291.37 | \$9,165.47 | \$350,336.53 |
| 3 | Auxiliar C | \$278,783.00 | \$11,609.59 | \$45,391.21 | \$3,095.89 | \$2,291.37 | \$9,165.47 | \$350,336.53 |
| 4 | Personal de Limpieza | \$118,865.13 | \$4,950.00 | \$45,391.21 | \$1,320.00 | \$976.97 | \$3,907.89 | \$175,411.21 |
| 5 | Personal de Limpieza | \$118,865.13 | \$4,950.00 | \$45,391.21 | \$1,320.00 | \$976.97 | \$3,907.89 | \$175,411.21 |
| 6 | Personal de Limpieza | \$118,865.13 | \$4,950.00 | \$45,391.21 | \$1,320.00 | \$976.97 | \$3,907.89 | \$175,411.21 |
| Total Depto | | \$1,225,332.62 | \$51,027.55 | \$272,347.25 | \$13,607.35 | \$10,071.23 | \$40,284.91 | \$1,612,670.90 |
| DIRECCIÓN EJECUTIVA DE EDUCACIÓN CÍVICA Y PARTICIPACIÓN | | | | | | | | |
| 7 | Auxiliar D | \$311,171.59 | \$12,958.38 | \$45,391.21 | \$3,455.57 | \$2,557.57 | \$10,230.30 | \$385,764.62 |
| Total Depto | | \$311,171.59 | \$12,958.38 | \$45,391.21 | \$3,455.57 | \$2,557.57 | \$10,230.30 | \$385,764.62 |
| SECRETARÍA EJECUTIVA | | | | | | | | |
| 8 | Auxiliar D | \$311,171.22 | \$12,958.36 | \$45,391.21 | \$3,455.56 | \$2,557.57 | \$10,230.29 | \$385,764.21 |
| Total Depto | | \$311,171.22 | \$12,958.36 | \$45,391.21 | \$3,455.56 | \$2,557.57 | \$10,230.29 | \$385,764.21 |
| UNIDAD DE TRANSPARENCIA | | | | | | | | |
| 9 | Auxiliar D | \$311,171.22 | \$12,958.36 | \$45,391.21 | \$3,455.56 | \$2,557.57 | \$10,230.29 | \$385,764.21 |
| Total Depto | | \$311,171.22 | \$12,958.36 | \$45,391.21 | \$3,455.56 | \$2,557.57 | \$10,230.29 | \$385,764.21 |
| COORDINACIÓN DE COMUNICACIÓN SOCIAL | | | | | | | | |
| 10 | Auxiliar D | \$311,171.59 | \$12,958.38 | \$45,391.21 | \$3,455.57 | \$2,557.57 | \$10,230.30 | \$385,764.62 |
| 11 | Auxiliar D | \$311,171.59 | \$12,958.38 | \$45,391.21 | \$3,455.57 | \$2,557.57 | \$10,230.30 | \$385,764.62 |
| 12 | Auxiliar D | \$311,171.59 | \$12,958.38 | \$45,391.21 | \$3,455.57 | \$2,557.57 | \$10,230.30 | \$385,764.62 |
| Total Depto | | \$933,514.77 | \$38,875.14 | \$136,173.62 | \$10,366.70 | \$7,672.72 | \$30,690.90 | \$1,157,293.85 |
| DIRECCIÓN EJECUTIVA DE ORGANIZACIÓN ELECTORAL, PRERROGATIVAS Y PARTIDOS POLÍTICOS | | | | | | | | |
| 13 | Auxiliar D | \$311,171.59 | \$12,958.38 | \$45,391.21 | \$3,455.57 | \$2,557.57 | \$10,230.30 | \$385,764.62 |
| 14 | Auxiliar D | \$311,171.22 | \$12,958.36 | \$45,391.21 | \$3,455.56 | \$2,557.57 | \$10,230.29 | \$385,764.21 |
| 15 | Auxiliar D | \$311,171.59 | \$12,958.38 | \$45,391.21 | \$3,455.57 | \$2,557.57 | \$10,230.30 | \$385,764.62 |
| 16 | Auxiliar D | \$311,171.59 | \$12,958.38 | \$45,391.21 | \$3,455.57 | \$2,557.57 | \$10,230.30 | \$385,764.62 |
| 17 | Auxiliar D | \$76,727.24 | \$3,195.22 | \$11,192.35 | \$3,455.57 | \$630.63 | \$2,522.54 | \$97,723.55 |
| Total Depto | | \$1,321,413.23 | \$55,028.72 | \$192,757.18 | \$17,277.83 | \$10,860.93 | \$43,443.72 | \$1,640,781.61 |

INSTITUTO ELECTORAL DEL ESTADO DE QUERÉTARO
SERVICIOS PERSONALES
PERSONAL EVENTUAL OFICINAS CENTRALES
DEL 01 DE ENERO AL 31 DE DICIEMBRE DE 2026

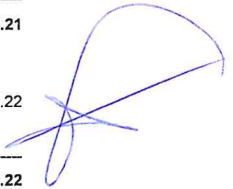
| AUMENTO | | Percepciones Anuales | | | | | | |
|---|--------------------|-----------------------|---------------------|-----------------------|----------------------|--------------------|---------------------|-------------------------------|
| No. | Nombre de la Plaza | Sueldo Anual | Aguinaldo | Despensa | Descanso obligatorio | Prima Vacacional | Vacaciones | Total de Percepciones Anuales |
| DIRECCION EJECUTIVA DE ASUNTOS JURIDICOS | | | | | | | | |
| 18 | Auxiliar D | \$311,171.59 | \$12,958.38 | \$45,391.21 | \$3,455.57 | \$2,557.57 | \$10,230.30 | \$385,764.62 |
| 19 | Auxiliar D | \$311,171.59 | \$12,958.38 | \$45,391.21 | \$3,455.57 | \$2,557.57 | \$10,230.30 | \$385,764.62 |
| 20 | Auxiliar D | \$311,171.59 | \$12,958.38 | \$45,391.21 | \$3,455.57 | \$2,557.57 | \$10,230.30 | \$385,764.62 |
| 21 | Auxiliar D | \$311,171.59 | \$12,958.38 | \$45,391.21 | \$3,455.57 | \$2,557.57 | \$10,230.30 | \$385,764.62 |
| 22 | Auxiliar D | \$311,171.59 | \$12,958.38 | \$45,391.21 | \$3,455.57 | \$2,557.57 | \$10,230.30 | \$385,764.62 |
| 23 | Auxiliar D | \$311,171.59 | \$12,958.38 | \$45,391.21 | \$3,455.57 | \$2,557.57 | \$10,230.30 | \$385,764.62 |
| Total Depto | | \$1,867,029.53 | \$77,750.27 | \$272,347.25 | \$20,733.41 | \$15,345.45 | \$61,381.79 | \$2,314,587.70 |
| UNIDAD DE GENERO E INCLUSIÓN | | | | | | | | |
| 24 | Auxiliar D | \$311,171.59 | \$12,958.38 | \$45,391.21 | \$3,455.57 | \$2,557.57 | \$10,230.30 | \$385,764.62 |
| 25 | Auxiliar D | \$311,171.59 | \$12,958.38 | \$45,391.21 | \$3,455.57 | \$2,557.57 | \$10,230.30 | \$385,764.62 |
| Total Depto | | \$622,343.18 | \$25,916.76 | \$90,782.42 | \$6,911.14 | \$5,115.15 | \$20,460.60 | \$771,529.23 |
| DIRECCION DE TECNOLOGIAS DE LA INFORMACION | | | | | | | | |
| 26 | Auxiliar D | \$311,171.22 | \$12,958.36 | \$45,391.21 | \$3,455.56 | \$2,557.57 | \$10,230.29 | \$385,764.21 |
| 27 | Auxiliar D | \$311,171.22 | \$12,958.36 | \$45,391.21 | \$3,455.56 | \$2,557.57 | \$10,230.29 | \$385,764.21 |
| Total Depto | | \$622,342.44 | \$25,916.73 | \$90,782.42 | \$6,911.13 | \$5,115.14 | \$20,460.57 | \$771,528.42 |
| UNIDAD DE FISCALIZACION | | | | | | | | |
| 28 | Auxiliar D | \$311,171.22 | \$12,958.36 | \$45,391.21 | \$3,455.56 | \$2,557.57 | \$10,230.29 | \$385,764.21 |
| Total Depto | | \$311,171.22 | \$12,958.36 | \$45,391.21 | \$3,455.56 | \$2,557.57 | \$10,230.29 | \$385,764.21 |
| CONSEJO GENERAL | | | | | | | | |
| 29 | Auxiliar F | \$444,758.74 | \$18,521.46 | \$45,391.21 | \$4,939.06 | \$3,655.55 | \$14,622.21 | \$531,888.22 |
| Total Depto | | \$444,758.74 | \$18,521.46 | \$45,391.21 | \$4,939.06 | \$3,655.55 | \$14,622.21 | \$531,888.22 |
| TOTAL | | \$8,281,419.74 | \$344,870.08 | \$1,282,146.17 | \$94,568.87 | \$68,066.46 | \$272,265.85 | \$10,343,337.18 |

| AUMENTO | | Cargas Patronales | | | | | TOTAL Cargas patronales | COSTO TOTAL ANUAL |
|--|----------------------|---------------------|--------------------|---------------------|--------------------|-----------------------|-------------------------|-----------------------|
| No. | Nombre de la Plaza | IMSS | SAR | Cesantía y Vejez | INFONAVIT | Impuesto sobre nómina | | |
| COORDINACIÓN ADMINISTRATIVA | | | | | | | | |
| 1 | Auxiliar D | \$32,342.26 | \$7,263.80 | 27,286.48 | \$18,159.51 | \$11,572.93 | \$96,624.98 | \$482,389.19 |
| 2 | Auxiliar C | \$30,080.41 | \$6,567.85 | 24,672.12 | \$16,419.62 | \$10,510.10 | \$88,250.10 | \$438,586.63 |
| 3 | Auxiliar C | \$30,080.41 | \$6,567.85 | 24,672.12 | \$16,419.62 | \$10,510.10 | \$88,250.10 | \$438,586.63 |
| 4 | Personal de Limpieza | \$18,912.43 | \$3,131.55 | 11,763.66 | \$7,828.87 | \$5,262.34 | \$46,898.84 | \$222,310.05 |
| 5 | Personal de Limpieza | \$18,912.43 | \$3,131.55 | 11,763.66 | \$7,828.87 | \$5,262.34 | \$46,898.84 | \$222,310.05 |
| 6 | Personal de Limpieza | \$18,912.43 | \$3,131.55 | 11,763.66 | \$7,828.87 | \$5,262.34 | \$46,898.84 | \$222,310.05 |
| Total Depto | | \$149,240.37 | \$29,794.14 | \$111,921.69 | \$74,485.35 | \$48,380.13 | \$413,821.69 | \$2,026,492.58 |
| DIRECCIÓN EJECUTIVA DE EDUCACIÓN | | | | | | | | |
| 7 | Auxiliar D | \$32,342.29 | \$7,263.81 | 27,286.51 | \$18,159.53 | \$11,572.94 | \$96,625.08 | \$482,389.69 |
| Total Depto | | \$32,342.29 | \$7,263.81 | \$27,286.51 | \$18,159.53 | \$11,572.94 | \$96,625.08 | \$482,389.69 |
| SECRETARIA EJECUTIVA | | | | | | | | |
| 8 | Auxiliar D | \$32,342.26 | \$7,263.80 | 27,286.48 | \$18,159.51 | \$11,572.93 | \$96,624.98 | \$482,389.19 |
| Total Depto | | \$32,342.26 | \$7,263.80 | \$27,286.48 | \$18,159.51 | \$11,572.93 | \$96,624.98 | \$482,389.19 |
| UNIDAD DE TRANSPARENCIA | | | | | | | | |
| 9 | Auxiliar D | \$32,342.26 | \$7,263.80 | 27,286.48 | \$18,159.51 | \$11,572.93 | \$96,624.98 | \$482,389.19 |
| Total Depto | | \$32,342.26 | \$7,263.80 | \$27,286.48 | \$18,159.51 | \$11,572.93 | \$96,624.98 | \$482,389.19 |
| COORDINACIÓN DE COMUNICACIÓN SOCIAL | | | | | | | | |
| 10 | Auxiliar D | \$32,342.29 | \$7,263.81 | 27,286.51 | \$18,159.53 | \$11,572.94 | \$96,625.08 | \$482,389.69 |
| 11 | Auxiliar D | \$32,342.29 | \$7,263.81 | 27,286.51 | \$18,159.53 | \$11,572.94 | \$96,625.08 | \$482,389.69 |
| 12 | Auxiliar D | \$32,342.29 | \$7,263.81 | 27,286.51 | \$18,159.53 | \$11,572.94 | \$96,625.08 | \$482,389.69 |
| Total Depto | | \$97,026.87 | \$21,791.43 | \$81,859.52 | \$54,478.59 | \$34,718.82 | \$289,875.23 | \$1,447,169.08 |
| DIRECCIÓN EJECUTIVA DE ORGANIZACIÓN | | | | | | | | |
| 13 | Auxiliar D | \$32,342.29 | \$7,263.81 | 27,286.51 | \$18,159.53 | \$11,572.94 | \$96,625.08 | \$482,389.69 |
| 14 | Auxiliar D | \$32,342.26 | \$7,263.80 | 27,286.48 | \$18,159.51 | \$11,572.93 | \$96,624.98 | \$482,389.19 |
| 15 | Auxiliar D | \$32,342.29 | \$7,263.81 | 27,286.51 | \$18,159.53 | \$11,572.94 | \$96,625.08 | \$482,389.69 |
| 16 | Auxiliar D | \$32,342.29 | \$7,263.81 | 27,286.51 | \$18,159.53 | \$11,572.94 | \$96,625.08 | \$482,389.69 |
| 17 | Auxiliar D | \$8,144.04 | \$1,843.15 | 28,079.78 | \$4,607.87 | \$2,931.71 | \$45,606.54 | \$143,330.09 |
| Total Depto | | \$137,513.17 | \$30,898.39 | \$137,225.78 | \$77,245.96 | \$49,223.45 | \$432,106.76 | \$2,072,888.37 |



2026

| AUMENTO | | Cargas Patronales | | | | | TOTAL Cargas patronales | COSTO TOTAL ANUAL |
|---|--------------------|-----------------------|---------------------|---------------------|---------------------|-----------------------|-------------------------|------------------------|
| No. | Nombre de la Plaza | IMSS | SAR | Cesantía y Vejez | INFONAVIT | Impuesto sobre nómina | | |
| DIRECCION EJECUTIVA DE ASUNTOS JU | | | | | | | | |
| 18 | Auxiliar D | \$32,342.29 | \$7,263.81 | 27,286.51 | \$18,159.53 | \$11,572.94 | \$96,625.08 | \$482,389.69 |
| 19 | Auxiliar D | \$32,342.29 | \$7,263.81 | 27,286.51 | \$18,159.53 | \$11,572.94 | \$96,625.08 | \$482,389.69 |
| 20 | Auxiliar D | \$32,342.29 | \$7,263.81 | 27,286.51 | \$18,159.53 | \$11,572.94 | \$96,625.08 | \$482,389.69 |
| 21 | Auxiliar D | \$32,342.29 | \$7,263.81 | 27,286.51 | \$18,159.53 | \$11,572.94 | \$96,625.08 | \$482,389.69 |
| 22 | Auxiliar D | \$32,342.29 | \$7,263.81 | 27,286.51 | \$18,159.53 | \$11,572.94 | \$96,625.08 | \$482,389.69 |
| 23 | Auxiliar D | \$32,342.29 | \$7,263.81 | 27,286.51 | \$18,159.53 | \$11,572.94 | \$96,625.08 | \$482,389.69 |
| Total Depto | | \$396,921.53 | \$43,582.87 | \$163,719.05 | \$108,957.17 | \$69,437.63 | \$782,618.25 | \$3,097,205.95 |
| UNIDAD DE GENERO E INCLUSIÓN | | | | | | | | |
| 24 | Auxiliar D | \$32,342.29 | \$7,263.81 | 27,286.51 | \$18,159.53 | \$11,572.94 | \$96,625.08 | \$482,389.69 |
| 25 | Auxiliar D | \$32,342.29 | \$7,263.81 | 27,286.51 | \$18,159.53 | \$11,572.94 | \$96,625.08 | \$482,389.69 |
| Total Depto | | \$64,684.58 | \$14,527.62 | \$54,573.02 | \$36,319.06 | \$23,145.88 | \$193,250.15 | \$964,779.39 |
| DIRECCION DE TECNOLOGIAS DE LA INF | | | | | | | | |
| 26 | Auxiliar D | \$32,342.26 | \$7,263.80 | 27,286.48 | \$18,159.51 | \$11,572.93 | \$96,624.98 | \$482,389.19 |
| 27 | Auxiliar D | \$32,342.26 | \$7,263.80 | 27,286.48 | \$18,159.51 | \$11,572.93 | \$96,624.98 | \$482,389.19 |
| Total Depto | | \$64,684.53 | \$14,527.61 | \$54,572.96 | \$36,319.02 | \$23,145.85 | \$193,249.96 | \$964,778.38 |
| UNIDAD DE FISCALIZACION | | | | | | | | |
| 28 | Auxiliar D | \$32,342.26 | \$7,263.80 | 27,286.48 | \$18,159.51 | \$11,572.93 | \$96,624.98 | \$482,389.19 |
| Total Depto | | \$32,342.26 | \$7,263.80 | \$27,286.48 | \$18,159.51 | \$11,572.93 | \$96,624.98 | \$482,389.19 |
| CONSEJO GENERAL | | | | | | | | |
| 29 | Auxiliar F | \$41,671.45 | \$10,134.32 | 38,069.58 | \$25,335.80 | \$15,956.65 | \$131,167.79 | \$663,056.01 |
| Total Depto | | \$41,671.45 | \$10,134.32 | \$38,069.58 | \$25,335.80 | \$15,956.65 | \$131,167.79 | \$663,056.01 |
| TOTAL | | \$1,081,111.59 | \$194,311.60 | \$751,087.54 | \$485,779.01 | \$310,300.12 | \$2,822,589.86 | \$13,165,927.04 |



TOTAL PLAZAS

PLAZAS DE BASE

| CONSEJO GENERAL | |
|--|-----------|
| Consejero (a) Electoral | 7 |
| Coordinador (a) | 1 |
| Secretario (a) Técnico (a) | 1 |
| Secretario (a) Técnico (a) de comisión | 6 |
| Secretario(a) Técnico de análisis consultivo | 1 |
| Técnico (a) Electoral C | 2 |
| Tecnico (a) Electoral B | 9 |
| Auxiliar Administrativo | 1 |
| TOTAL | 28 |

| SECRETARÍA EJECUTIVA | |
|----------------------------|-----------|
| Secretario(a) Ejecutivo(a) | 1 |
| Director(a) Ejecutivo (a) | 3 |
| Director (a) | 1 |
| Coordinador (a) | 3 |
| Titular de Unidad | 5 |
| Técnico (a) Electoral D | 4 |
| TOTAL | 17 |

| CONTRALORÍA GENERAL | |
|-------------------------|----------|
| Contralor (a) General | 1 |
| Técnico (a) Electoral C | 2 |
| Técnico (a) Electoral B | 1 |
| TOTAL | 4 |

| SECRETARÍA EJECUTIVA | |
|----------------------------------|-----------|
| Coordinador (a) SPEN | 4 |
| Secretario (a) Técnico (a) | 1 |
| Secretario (a) Técnico (a) de SE | 1 |
| Asistente Jurídica de SE | 1 |
| Técnico (a) Electoral C | 4 |
| Técnico (a) Electoral B | 3 |
| Técnico (a) de Educación Cívica | 2 |
| Técnico (a) Electoral A | 2 |
| Auxiliar Oficialía de Partes | 1 |
| Auxiliar Administrativo | 1 |
| TOTAL | 20 |

| | |
|----------------------------|-----------|
| TOTAL PERSONAL BASE | 69 |
|----------------------------|-----------|



2026

TOTAL DE PLAZAS

PLAZAS EVENTUALES

| Oficinas Centrales | |
|----------------------|-----------|
| Personal de limpieza | 3 |
| Auxiliar C | 2 |
| Auxiliar D | 23 |
| Auxiliar F | 1 |
| TOTAL | 29 |

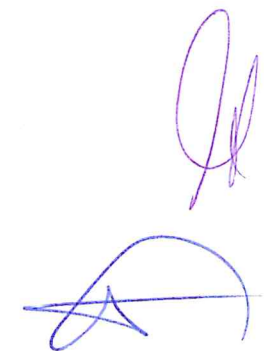

RESUMEN POR GRUPO DE GASTO



2026



Instituto Electoral del
Estado de Querétaro

RESUMEN POR GRUPO DE GASTO 2026



| CUENTA | CONCEPTO | ORDINARIO | TOTAL | % |
|--------------|---|--------------------------|--------------------------|----------------|
| 1000 | Servicios Personales | \$ 89,723,372.89 | \$ 89,723,372.89 | 34.31% |
| 2000 | Materiales y Suministros | \$ 2,420,580.00 | \$ 2,420,580.00 | 0.92% |
| 3000 | Servicios Generales | \$ 14,073,845.11 | \$ 14,073,845.11 | 5.38% |
| 4000 | Transferencias, asignaciones, subsidios y otros | \$ 154,695,738.00 | \$ 154,695,738.00 | 59.15% |
| 5000 | Bienes muebles, inmuebles e intangibles | \$ 626,528.00 | \$ 626,528.00 | 0.24% |
| TOTAL | | \$ 261,540,064.00 | \$ 261,540,064.00 | 100.00% |

2026

INSTITUTO ELECTORAL DEL ESTADO DE QUERETARO
RESUMEN POR GRUPO DE GASTO Y PARTIDA PRESUPUESTAL
2026

| CUENTA | CONCEPTO | PROPUESTA 2026 |
|--|--|-------------------|
| | | ORDINARIO IEEQ |
| 1000 | SERVICIOS PERSONALES | |
| Remuneraciones al Personal de carácter permanente: | | 42,301,363 |
| 1132 | Sueldos base al personal permanente | 41,494,525 |
| 1133 | Ajuste calendario | 806,838 |
| Remuneraciones al Personal de carácter transitorio: | | 8,281,420 |
| 1221 | Sueldos base al personal eventual | 8,281,420 |
| 1231 | Retribuciones por servicios de carácter social | 0 |
| 1211 | Honorarios Asimilados | 0 |
| Remuneraciones adicionales y especiales: | | 13,415,385 |
| 1310 | Primas por años de servicios efectivos prestados | 1,614,285 |
| 1321 | Prestaciones de fin de año en efectivo | 8,727,139 |
| 1322 | Prima vacacional | 2,801,695 |
| 1323 | Prima sabatina dominical | 0 |
| 1325 | Vacaciones | 272,266 |
| Seguridad Social: | | 14,537,463 |
| 1412 | IMSS | 5,093,586 |
| 1415 | Cesantía y Vejez | 4,691,903 |
| 1420 | Aportaciones a fondos de vivienda | 3,108,553 |
| 1430 | Aportaciones al sistema para el retiro | 1,243,421 |
| 1440 | Aportaciones para el Seguro | 400,000.00 |
| Otras prestaciones sociales y económicas: | | 10,730,147 |
| 1521 | Indemnizaciones | 0 |
| 1541 | Despensa quincenal | 4,412,423 |

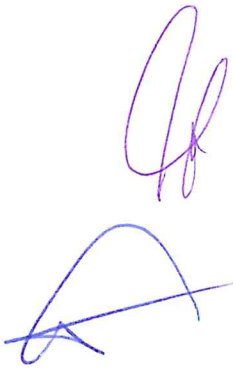

INSTITUTO ELECTORAL DEL ESTADO DE QUERETARO
RESUMEN POR GRUPO DE GASTO Y PARTIDA PRESUPUESTAL
2026

| CUENTA | CONCEPTO | PROPUESTA 2026 | |
|--|--|----------------|-------------------|
| | | ORDINARIO | |
| | | IEEQ | |
| 1551 | Apoyo escolar | | 434,761 |
| 1552 | Apoyos a la capacitación de los servidores públicos | | 0 |
| 1591 | Días de descanso obligatorio | | 94,569 |
| 1592 | Pagos por defuncion | | 0 |
| 1595 | Apoyo especial anual | | 978,212 |
| 1596 | Despensa anual | | 1,197,467 |
| 1597 | Despensa especial | | 1,086,902 |
| 1598 | Subsidio ISR | | 2,525,814 |
| | Otras prestaciones de carácter general a los trabajadores | | 0 |
| | Previsiones por liquidaciones Jubilados | | 0 |
| | Previsiones por aumento salarial | | 0 |
| Pago de estímulos a servicios públicos | | | 457,596 |
| 1711 | Estímulos por productividad SPEN | | 100,000 |
| 1713 | Estímulos por años de servicio | | 357,596 |
| TOTAL SERVICIOS PERSONALES | | | 89,723,373 |
| 2000 | MATERIALES Y SUMINISTROS | | |
| Materiales de administración, emisión de documentos y artículos de oficina: | | | 947,980 |
| 2111 | Materiales, útiles y equipos menores de oficina | | 236,480 |
| 2112 | Utiles, artículos y herramientas menores de oficina | | 0 |
| 2114 | Mamparas, urnas y paquetes electorales | | 0 |
| 2115 | Mamparas | | 0 |
| 2121 | Materiales y útiles de impresión y reproducción | | 86,500 |
| 2131 | Material Estadístico y geografico | | 0 |
| 2141 | Material de limpieza y mantenimiento e insumos para equipos de tecnología de la información y comunicaciones | | 0 |



2026

**INSTITUTO ELECTORAL DEL ESTADO DE QUERETARO
RESUMEN POR GRUPO DE GASTO Y PARTIDA PRESUPUESTAL
2026**

| CUENTA | CONCEPTO | PROPUESTA 2026 |
|---|--|----------------|
| | | ORDINARIO |
| | | IEEQ |
| 2142 | Materiales, útiles y equipos menores de tecnologías de la información y comunicaciones | 190,000 |
| 2143 | Material para fotografía | 0 |
| 2151 | Material impreso e información digital | 169,000 |
| 2152 | Material de difusión en medio digital | 0 |
| 2153 | Libros y revistas | 95,000 |
| 2154 | Periódicos y suscripciones | 40,000 |
| 2161 | Material de limpieza | 100,000 |
| 2171 | Materiales y útiles de enseñanza | 31,000 |
| Alimentos y utensilios: | | 569,000 |
| 2211 | Productos alimenticios para personas | 496,000 |
| 2214 | Alimentación de personas por el desarrollo de otros programas institucionales | 63,000 |
| 2231 | Utensillos, materiales y equipos menores para el servicio de alimentación de personas | 10,000 |
| Materiales y artículos de construcción y de reparación: | | 0 |
| 2441 | Madera y Productos de Madera | 0 |
| 2461 | Material eléctrico y electrónico | 0 |
| 2481 | Materiales Complementarios | 0 |
| 2491 | Otros materiales y artículos de construcción y reparación | 0 |
| Medicinas y productos farmacéuticos de uso humano | | 0 |
| 2531 | Medicinas y productos farmacéuticos | 0 |
| 2542 | Instrumentos medico menores | 0 |
| Combustibles, lubricantes y aditivos: | | 703,600 |
| 2611 | Combustibles, lubricantes y aditivos | 703,600 |
| 2612 | Lubricantes | 0 |
| Vestuarios, blancos, prendas de protección y artículos deportivos: | | 200,000 |



INSTITUTO ELECTORAL DEL ESTADO DE QUERETARO
RESUMEN POR GRUPO DE GASTO Y PARTIDA PRESUPUESTAL
2026

| CUENTA | CONCEPTO | PROPUESTA 2026 | |
|---------------------------------------|--|----------------|------------------|
| | | ORDINARIO | |
| | | IEEQ | |
| 2711 | Vestuarios y uniformes | | 200,000 |
| 2721 | Prendas de seguridad y protección personal | | 0 |
| Herramientas | | | 0 |
| 2911 | Herramientas menores | | 0 |
| 2921 | Refacciones y accesorios menores de edificios | | 0 |
| 2931 | Refacciones y accesorios menores de edificios y equipo de administración, educacional y recreativo | | 0 |
| TOTAL MATERIALES Y SUMINISTROS | | | 2,420,580 |
| 3000 | SERVICIOS GENERALES | | |
| Servicios básicos: | | | 1,050,000 |
| 3111 | Energía eléctrica | | 300,000 |
| 3131 | Agua | | 40,000 |
| 3141 | Telefonía tradicional | | 250,000 |
| 3151 | Telefonía celular | | 0 |
| 3161 | Servicios de telecomunicaciones y satélites | | 0 |
| 3171 | Servicios de acceso de internet, redes y procesamiento de información | | 430,000 |
| 3172 | Servicio de procesamiento de información | | 0 |
| 3181 | Servicios postales y telegráficos | | 20,000 |
| 3191 | Servicios integrales | | 10,000 |
| Servicios de arrendamiento: | | | 6,159,728 |
| 3221 | Arrendamiento de edificios | | 5,205,000 |
| 3231 | Arrendamiento de mobiliario y equipo de administración, educacional y recreativo | | 339,551 |
| 3251 | Arrendamiento de equipo de transporte | | 0 |
| 3261 | Arrendamiento de maquinaria, otros equipos y herramientas | | 0 |
| 3271 | Arrendamiento de Activos Intangibles | | 583,177 |

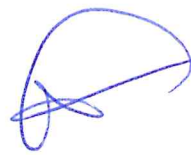
INSTITUTO ELECTORAL DEL ESTADO DE QUERETARO
RESUMEN POR GRUPO DE GASTO Y PARTIDA PRESUPUESTAL
2026

| CUENTA | CONCEPTO | PROPUESTA 2026 | |
|--|--|----------------|------------------|
| | | ORDINARIO | |
| | | IEEQ | |
| 3291 | Otros arrendamientos | | 32,000 |
| 3292 | Arrendamiento de equipo y bienes de tecnología de la información | | 0 |
| Servicios profesionales, científicos, técnicos y otros servicios: | | | 1,904,000 |
| 3311 | Servicios legales, de contabilidad, auditoría y relacionados. | | 20,000 |
| 3321 | Servicio de diseño, arquitectura, ingeniería y actividades relacionadas | | 0 |
| 3331 | Servicios de Consultoría Administrativa y Científica | | 0 |
| 3341 | Servicios de capacitación | | 232,000 |
| 3351 | Servicios de investigación científicos y desarrollo | | 20,500 |
| 3361 | Servicios de apoyo administrativo, fotocopiado e impresión | | 451,500 |
| 3362 | Servicios externos de traducción y transcripción | | 10,000 |
| 3363 | Servicios de elaboración e impresión de documentos | | 0 |
| 3364 | Manuales y cuadernos de ejercicios para funcionarios de casilla y otra documentación | | 0 |
| 3365 | Servicio de apoyo administrativo y secretarial | | 0 |
| 3381 | Servicios de vigilancia | | 516,000 |
| 3391 | Servicios profesionales, científicos, técnicos integrales | | 654,000 |
| Servicios financieros, bancarios y comerciales: | | | 496,000 |
| 3411 | Servicios financieros y bancarios | | 38,000 |
| 3441 | Seguros de responsabilidad patrimonial y fianzas | | 83,000 |
| 3451 | Seguro de bienes patrimoniales | | 350,000 |
| 3471 | Fletes y maniobras | | 25,000 |
| Servicios de instalación, reparación, mantenimiento y conservación: | | | 510,000 |
| 3511 | Conservación y mantenimiento menor de inmuebles | | 100,000 |
| 3521 | Instalación, reparación y mantenimiento de mobiliario y equipo de administración educaci | | 28,000 |
| 3531 | Instalación, reparación y mantenimiento de equipo de cómputo y tecnología de la informa | | 45,000 |
| 3551 | Reparación y mantenimiento de equipo de transporte | | 300,000 |



**INSTITUTO ELECTORAL DEL ESTADO DE QUERETARO
RESUMEN POR GRUPO DE GASTO Y PARTIDA PRESUPUESTAL
2026**

| CUENTA | CONCEPTO | PROPUESTA 2026 | |
|---|--|----------------|--|
| | | ORDINARIO | |
| | | IEEQ | |
| 3571 | Instalacion, reparacion y mantenimiento de maquinaria, otros equipo y herramientas | 0 | |
| 3581 | Servicios de limpieza y manejo de desechos | 8,000 | |
| 3591 | Servicios de jardinería y fumigación | 29,000 | |
| Servicios de comunicación social y publicidad: | | 265,000 | |
| 3611 | Difusión por radio, televisión y otros medios de mensaje sobre programas gubernamentales | 160,000 | |
| 3613 | Difusión de programas y actividades gubernamentales en publicaciones impresas (Avisos oficiales) | 50,000 | |
| 3614 | Difusión en radio | 0 | |
| 3615 | Promoción en televisión | 0 | |
| 3622 | Articulos promocionales | 10,000 | |
| 3630 | Servicio de creatividad, preproduccion y produccion de publicidad, excepto internet (60000) | 0 | |
| 3661 | Servicio de creación y difusión de contenido exclusivamente a través de internet | 45,000 | |
| Servicios de Traslado y Viáticos: | | 668,130 | |
| 3711 | Pasajes aéreos | 107,000 | |
| 3712 | Pasajes aereos internacionales | 0 | |
| 3721 | Pasajes terrestres | 96,000 | |
| 3741 | Autotransporte general | 0 | |
| 3751 | Viáticos en el país | 455,730 | |
| 3781 | Servicios Integrales de traslado y viaticos | 0 | |
| 3791 | Otros servicios de traslado y hospedaje | 9,400 | |
| Servicios oficiales: | | 603,000 | |
| 3811 | Gastos de ceremonial | 15,000 | |
| 3821 | Gastos de orden social y cultural | 87,000 | |

[Handwritten signature]

[Handwritten signature]

2026

**INSTITUTO ELECTORAL DEL ESTADO DE QUERETARO
RESUMEN POR GRUPO DE GASTO Y PARTIDA PRESUPUESTAL
2026**

| CUENTA | CONCEPTO | PROPUESTA 2026 | |
|-----------------------------------|---|--------------------|--|
| | | ORDINARIO | |
| | | IEEQ | |
| 3831 | Congresos y convenciones | 271,000 | |
| 3841 | Exposiciones | 0 | |
| 3851 | Gastos de representación | 230,000 | |
| Otros servicios generales: | | 2,417,987 | |
| 3921 | Impuestos y derechos | 10,000 | |
| 3922 | Gastos judiciales y notariales | 10,000 | |
| 3923 | Tenencias y verificaciones vehiculares | 70,000 | |
| 3981 | Impuesto sobre nóminas y otros que se deriven de una relación laboral | 2,284,986.66 | |
| 3991 | Otros servicios generales | 40,000.00 | |
| 3993 | Hospedaje por atención a terceros | 3,000 | |
| TOTAL SERVICIOS GENERALES | | 14,073,845 | |
| 4000 | TRANSFERENCIAS, ASIGNACIONES, SUBSIDIOS Y OTRAS AYUDAS | | |
| Ayudas sociales: | | 148,142,744 | |
| 4411 | Ayudas sociales a personas | 317,520 | |
| 4412 | Premios y recompensas a ganadores de premios | 34,500 | |
| 4442 | Ayudas sociales a actividades científicas o académicas (PREP) | 0 | |
| 4443 | Ayudas Sociales a Consejerías Electorales CD y M (Dietas) | 0 | |
| 4471 | Partidos políticos Financiamiento Publico Actividades Ordinarias | 147,790,724 | |
| 4472 | Partidos políticos Financiamiento Publico Actividades Especificas | 0 | |
| COTECORA | | | |
| Jubilaciones y Pensiones | | 6,552,994 | |
| 4511 | Pensiones | 2,228,018 | |
| 4521 | Jubilaciones | 4,324,976 | |
| TOTAL TRANSFERENCIAS | | 154,695,738 | |

[Handwritten signatures in purple and blue ink]

2026

**INSTITUTO ELECTORAL DEL ESTADO DE QUERETARO
RESUMEN POR GRUPO DE GASTO Y PARTIDA PRESUPUESTAL
2026**

| CUENTA | CONCEPTO | PROPUESTA 2026 | |
|---|---|----------------|-----------------------|
| | | ORDINARIO | |
| | | IEEQ | |
| 5000 | BIENES MUEBLES, INMUEBLES E INTANGIBLES | | |
| Mobiliario y equipo de administración: | | | 0 |
| 5111 | Muebles de oficina y estantería | | 0 |
| 5112 | Anaqueles y estantería | | 0 |
| 5151 | Equipo de cómputo y de tecnología de la información | | 0 |
| 5191 | Otros mobiliarios y equipos de administración | | 0 |
| Mobiliario y equipo educacional y recreativo | | | 10,000 |
| 5211 | Equipos y aparatos de proyección de imágenes, audio y video | | 10,000 |
| 5230 | Cámaras fotográficas y de video | | 0 |
| Vehículos y equipos de transporte: | | | 0 |
| 5410 | Automóviles y equipo terrestre | | 0 |
| Maquinaria, otros equipos y herramientas | | | 0 |
| 5651 | Equipo de comunicación y telecomunicación | | 0 |
| Activos Intangibles: | | | 616,528 |
| 5910 | Software | | 0 |
| 5970 | Licencias informáticas e intelectuales | | 616,528 |
| TOTAL BIENES | | | 626,528 |
| TOTAL GENERAL | | | 261,540,064.00 |



INSTITUTO ELECTORAL DEL ESTADO DE QUERÉTARO



Proyecto de Presupuesto de Egresos 2026

| | |
|-------|--------|
| Total | \$0.00 |
|-------|--------|

1325 Vacaciones

| Actividad | Unidad Ejecutora del Gasto | Ordinario |
|----------------------------|----------------------------|--------------|
| UC/46/02,46/03,46/03,46/04 | Unidad Concentradora | \$272,265.86 |
| Total | | \$272,265.86 |

1412 Aportaciones al IMSS

| Actividad | Unidad Ejecutora del Gasto | Ordinario |
|--|----------------------------|----------------|
| UC/46/02,46/03,46/04,46/04,46/04,46/04,46/04,46/04,46/04,46/04,46/04 | Unidad Concentradora | \$5,093,585.57 |
| Total | | \$5,093,585.57 |

1415 Cesantía y Vejez

| Actividad | Unidad Ejecutora del Gasto | Ordinario |
|--|----------------------------|----------------|
| UC/46/02,46/03,46/04,46/04,46/04,46/04,46/04,46/04,46/04,46/04,46/04 | Unidad Concentradora | \$4,691,903.14 |
| Total | | \$4,691,903.14 |

1422 Cuotas al INFONAVIT

| Actividad | Unidad Ejecutora del Gasto | Ordinario |
|--|----------------------------|----------------|
| UC/46/02,46/03,46/04,46/04,46/04,46/04,46/04,46/04,46/04,46/04,46/04 | Unidad Concentradora | \$3,108,552.86 |
| Total | | \$3,108,552.86 |

1431 Sistema de ahorro para el retiro

| Actividad | Unidad Ejecutora del Gasto | Ordinario |
|--|----------------------------|----------------|
| UC/46/02,46/03,46/04,46/04,46/04,46/04,46/04,46/04,46/04,46/04,46/04 | Unidad Concentradora | \$1,243,421.14 |
| Total | | \$1,243,421.14 |

1441 Cuotas para el seguro de vida del personal

| Actividad | Unidad Ejecutora del Gasto | Ordinario |
|-----------|----------------------------|--------------|
| UC/46/03 | Unidad Concentradora | \$400,000.00 |
| Total | | \$400,000.00 |



INSTITUTO ELECTORAL DEL ESTADO DE QUERÉTARO



Proyecto de Presupuesto de Egresos 2026

| Actividad | Unidad Ejecutora del Gasto | Ordinario |
|--|----------------------------|----------------|
| UC/46/03,46/03,46/03,46/03,46/03,46/03,46/04 | Unidad Concentradora | \$2,525,814.12 |
| Total | | \$2,525,814.12 |

1711 Estímulos por productividad

| Actividad | Unidad Ejecutora del Gasto | Ordinario |
|-----------|----------------------------|--------------|
| UC/46/03 | Unidad Concentradora | \$100,000.00 |
| Total | | \$100,000.00 |

1713 Estímulos por años de servicios

| Actividad | Unidad Ejecutora del Gasto | Ordinario |
|-----------|----------------------------|--------------|
| UC/46/03 | Unidad Concentradora | \$357,595.64 |
| Total | | \$357,595.64 |

2111 Materiales, útiles y equipos menores de oficina

| Actividad | Unidad Ejecutora del Gasto | Ordinario |
|--|--|--------------|
| CG/50/02 | CONSEJO GENERAL | \$2,480.00 |
| DEAJ/14/01,15/01,15/01 | DIRECCIÓN EJECUTIVA DE ASUNTOS | \$0.00 |
| DEECyP/06/04,06/10 | DIRECCIÓN EJECUTIVA DE EDUCACIÓN CÍVICA Y PARTICIPACIÓN | \$0.00 |
| DEOEPyPP/01/01,01/04,01/06,02/02,02/04,03/01,03/02,03/03,03/04,03/09,03/10,03/11,03/12,03/15 | DIRECCIÓN EJECUTIVA DE ORGANIZACIÓN ELECTORAL PRERROGATIVAS Y PARTIDOS POLÍTICOS | \$500.00 |
| DTI/47/01 | DIRECCIÓN DE TECNOLOGÍAS DE LA INFORMACIÓN | \$10,000.00 |
| CA/40/01,40/02,40/03 | COORDINACIÓN ADMINISTRATIVA | \$150,000.00 |
| CIP/17/01,17/01,17/01 | COORDINACIÓN DE INSTRUCCIÓN PROCESAL | \$3,500.00 |
| CJ/17/01,17/01,17/01 | COORDINACIÓN JURÍDICA | \$10,000.00 |
| UT/19/03,38/01 | UNIDAD DE TRANSPARENCIA | \$10,000.00 |
| CJ/12/01 | COMISIÓN JURÍDICA | \$20,000.00 |
| CIS/55/04,55/06 | COMISIÓN DE IGUALDAD SUSTANTIVA | \$15,000.00 |



INSTITUTO ELECTORAL DEL ESTADO DE QUERÉTARO

Proyecto de Presupuesto de Egresos 2026

| | | |
|------------|--|--------------|
| CTTI/12/01 | COMISIÓN DE TRANSPARENCIA Y TECNOLOGÍAS DE LA INFORMACIÓN | \$15,000.00 |
| Total | | \$236,480.00 |

2112 Útiles, artículos y herramientas

| Actividad | Unidad Ejecutora del Gasto | Ordinario |
|--------------------|--|-----------|
| DEECyP/06/05,06/11 | DIRECCIÓN EJECUTIVA DE EDUCACIÓN CÍVICA Y PARTICIPACIÓN | \$0.00 |
| Total | | \$0.00 |

INSTITUTO ELECTORAL DEL ESTADO DE

Proyecto de Presupuesto de Egresos 2026

2114 Mamparas, urnas y paquetes
electorales

| Actividad | Unidad Ejecutora del Gasto | Ordinario |
|----------------|---|-----------|
| DEOEpyPP/02/03 | DIRECCIÓN EJECUTIVA DE ORGANIZACIÓN ELECTORAL PRERROGATIVAS Y PARTIDOS POLÍTICOS | \$0.00 |
| Total | | \$0.00 |

2115 Mamparas

| Actividad | Unidad Ejecutora del Gasto | Ordinario |
|----------------|---|-----------|
| DEOEpyPP/02/03 | DIRECCIÓN EJECUTIVA DE ORGANIZACIÓN ELECTORAL PRERROGATIVAS Y PARTIDOS POLÍTICOS | \$0.00 |
| Total | | \$0.00 |

2121 Materiales y útiles de impresión y

| Actividad | Unidad Ejecutora del Gasto | Ordinario |
|--|--|-------------|
| CG/11/03,50/01,50/01,50/02 | CONSEJO GENERAL | \$8,000.00 |
| DEECyP/32/01,32/03,35/01,35/02,06/01,06/04,06/05,06/06,06/07,06/08,06/09,06/10,06/11,06/13,06/14 | DIRECCIÓN EJECUTIVA DE EDUCACIÓN CÍVICA Y PARTICIPACIÓN | \$10,000.00 |
| UT/39/01 | UNIDAD DE TRANSPARENCIA | \$5,000.00 |
| CJ/12/01 | COMISIÓN JURÍDICA | \$20,000.00 |

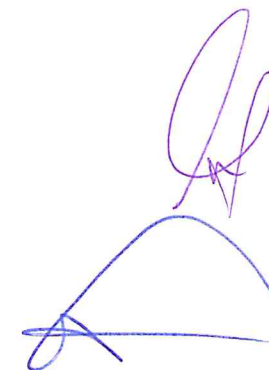

2026

INSTITUTO ELECTORAL DEL ESTADO DE QUERÉTARO



Proyecto de Presupuesto de Egresos 2026

| | | |
|-----------------------|---------------------------------|-------------|
| CIS/55/01,55/03,55/06 | COMISIÓN DE IGUALDAD SUSTANTIVA | \$43,500.00 |
| Total | | \$86,500.00 |

2142 Materiales, útiles y equipos menores de tecnologías de la información y comunicaciones (artículos para bienes informáticos)

| Actividad | Unidad Ejecutora del Gasto | Ordinario |
|--|--|--------------|
| DEOEPyPP/02/02,02/04,03/01,03/03,03/04,03/06,03/10,03/11,03/12,03/13 | DIRECCIÓN EJECUTIVA DE ORGANIZACIÓN ELECTORAL PRERROGATIVAS Y PARTIDOS POLÍTICOS | \$0.00 |
| DTI/27/04,47/01,47/01,47/01 | DIRECCIÓN DE TECNOLOGÍAS DE LA INFORMACIÓN | \$40,000.00 |
| CA/40/01,40/02,40/03 | COORDINACIÓN ADMINISTRATIVA | \$150,000.00 |
| Total | | \$190,000.00 |

2143 Material para fotografía, sonido y video

| Actividad | Unidad Ejecutora del Gasto | Ordinario |
|--------------------------------|---|-----------|
| DEAJ/15/01,15/01 | DIRECCIÓN EJECUTIVA DE ASUNTOS JURÍDICOS | \$0.00 |
| DEECyP/06/01,06/04,06/08,06/10 | DIRECCIÓN EJECUTIVA DE EDUCACIÓN CÍVICA Y PARTICIPACIÓN | \$0.00 |
| Total | | \$0.00 |

2151 Material impreso e información digital

| Actividad | Unidad Ejecutora del Gasto | Ordinario |
|--------------------------------|---|-------------|
| CG/50/02 | CONSEJO GENERAL | \$6,000.00 |
| DEECyP/32/01,32/02,35/01,35/02 | DIRECCIÓN EJECUTIVA DE EDUCACIÓN CÍVICA Y PARTICIPACIÓN | \$10,000.00 |

INSTITUTO ELECTORAL DEL ESTADO DE QUERÉTARO



Proyecto de Presupuesto de Egresos 2026

| | | |
|---|--|--------------|
| DEOEPyPP/03/03,03/11 | DIRECCIÓN EJECUTIVA DE ORGANIZACIÓN ELECTORAL PRERROGATIVAS Y PARTIDOS POLÍTICOS | \$0.00 |
| CCS/36/04,36/05,36/05 | COORDINACIÓN DE COMUNICACIÓN SOCIAL | \$45,000.00 |
| CECyP/32/01,33/02,12/01,12/02,34/01 | COMISIÓN DE EDUCACIÓN CÍVICA Y PARTICIPACIÓN | \$34,000.00 |
| CJ/12/01 | COMISIÓN JURÍDICA | \$30,000.00 |
| CTTI/44/01,33/01 | COMISIÓN DE TRANSPARENCIA Y TECNOLOGÍAS DE LA INFORMACIÓN | \$15,000.00 |
| CI/55/03 | COMISIÓN DE INCLUSIÓN | \$15,000.00 |
| P/12/01,12/01,12/01,12/01,48/01,48/01,48/01,48/01,48/01,50/02,50/02,50/02,50/02 | PRESIDENCIA | \$14,000.00 |
| Total | | \$169,000.00 |

2152 Material de difusión en medio digital

| Actividad | Unidad Ejecutora del Gasto | Ordinario |
|--------------------------------|---|-----------|
| DEECyP/06/01,06/04,06/08,06/10 | DIRECCIÓN EJECUTIVA DE EDUCACIÓN CÍVICA Y PARTICIPACIÓN | \$0.00 |
| Total | | \$0.00 |

2153 Libros y revistas

| Actividad | Unidad Ejecutora del Gasto | Ordinario |
|-------------|--|-------------|
| CECyP/33/01 | COMISIÓN DE EDUCACIÓN CÍVICA Y PARTICIPACIÓN | \$95,000.00 |
| Total | | \$95,000.00 |

2154 Periódicos y suscripciones

| Actividad | Unidad Ejecutora del Gasto | Ordinario |
|-----------|-------------------------------------|-------------|
| CCS/36/01 | COORDINACIÓN DE COMUNICACIÓN SOCIAL | \$40,000.00 |
| Total | | \$40,000.00 |

2161 Material de limpieza

| Actividad | Unidad Ejecutora del Gasto | Ordinario |
|-----------|----------------------------|-----------|
| | | |

2026

INSTITUTO ELECTORAL DEL ESTADO DE QUERÉTARO



Proyecto de Presupuesto de Egresos 2026

| | | |
|----------------------|--|--------------|
| DEOEyPP/03/03,03/11 | DIRECCIÓN EJECUTIVA DE ORGANIZACIÓN ELECTORAL PRERROGATIVAS Y PARTIDOS POLÍTICOS | \$0.00 |
| CA/40/01,40/02,40/03 | COORDINACIÓN ADMINISTRATIVA | \$100,000.00 |
| Total | | \$100,000.00 |

2171 Material y útiles de enseñanza

| Actividad | Unidad Ejecutora del Gasto | Ordinario |
|--|---|-------------|
| DEECyP/32/01,32/02,32/03,34/01,35/01,35/02,49/02 | DIRECCIÓN EJECUTIVA DE EDUCACIÓN CÍVICA Y PARTICIPACIÓN | \$14,000.00 |
| UGI/31/04,55/02,55/03,55/04,55/05 | UNIDAD DE GÉNERO E INCLUSIÓN | \$17,000.00 |
| Total | | \$31,000.00 |

2211 Productos alimenticios para personas

| Actividad | Unidad Ejecutora del Gasto | Ordinario |
|--|--|--------------|
| CG/50/02 | CONSEJO GENERAL | \$30,000.00 |
| SE/11/06 | SECRETARÍA EJECUTIVA | \$105,000.00 |
| DEAJ/14/01,15/01,15/01,16/01,16/01,16/01,18/01,18/01,18/01 | DIRECCIÓN EJECUTIVA DE ASUNTOS JURÍDICOS | \$40,000.00 |
| DEECyP/32/01,32/02,32/03,34/01,35/01,35/02,06/02,06/05,06/06,06/07,06/09,06/11,06/13,06/14,49/02 | DIRECCIÓN EJECUTIVA DE EDUCACIÓN CÍVICA Y PARTICIPACIÓN | \$10,000.00 |
| DEOEyPP/02/02,02/03,02/04,02/05,03/02,03/03,03/04,03/07,03/08,03/11,03/12,03/14 | DIRECCIÓN EJECUTIVA DE ORGANIZACIÓN ELECTORAL PRERROGATIVAS Y PARTIDOS POLÍTICOS | \$0.00 |
| DTI/43/02,43/03,44/01 | DIRECCIÓN DE TECNOLOGÍAS DE LA INFORMACIÓN | \$5,000.00 |
| CA/40/01,40/02,40/03 | COORDINACIÓN ADMINISTRATIVA | \$130,000.00 |
| CIP/17/01,17/02,17/02,17/02,17/03,17/04,17/04 | COORDINACIÓN DE INSTRUCCIÓN PROCESAL | \$2,500.00 |
| CJ/17/01,17/01,17/01 | COORDINACIÓN JURÍDICA | \$10,000.00 |
| UT/19/03,39/01 | UNIDAD DE TRANSPARENCIA | \$10,000.00 |
| UGI/31/02 | UNIDAD DE GÉNERO E INCLUSIÓN | \$10,000.00 |
| COEPyPP/33/01,05/01 | COMISIÓN DE ORGANIZACIÓN ELECTORAL, PRERROGATIVAS Y PARTIDOS POLÍTICOS | \$10,000.00 |
| CECyP/32/01,12/02,34/01 | COMISIÓN DE EDUCACIÓN CÍVICA Y PARTICIPACIÓN | \$14,000.00 |



INSTITUTO ELECTORAL DEL ESTADO DE QUERÉTARO



Proyecto de Presupuesto de Egresos 2026

| | | |
|-----------------------------|--|--------------|
| CF/33/01,51/01 | COMISIÓN DE FISCALIZACIÓN | \$15,000.00 |
| CIS/55/01,55/03,55/06,55/07 | COMISIÓN DE IGUALDAD SUSTANTIVA | \$67,000.00 |
| CTTI/12/01 | COMISIÓN DE TRANSPARENCIA Y TECNOLOGÍAS DE LA INFORMACIÓN | \$10,000.00 |
| CI/33/01,55/01,55/03 | COMISIÓN DE INCLUSIÓN | \$27,500.00 |
| Total | | \$496,000.00 |

Alimentación de personas por el
2214 desarrollo de otros programas
institucionales

| Actividad | Unidad Ejecutora del Gasto | Ordinario |
|---|----------------------------|-------------|
| SE/11/04,05/02,05/03,05/04,05/05 | SECRETARÍA EJECUTIVA | \$15,000.00 |
| P/12/01,12/01,12/01,12/01,48/01,48/01,48/ 01,48/01,50/01,50/01,50/01,50/01,50/02,50/ 02,50/02,50/02 | PRESIDENCIA | \$48,000.00 |
| Total | | \$63,000.00 |

Utensilios, materiales y equipos
2231 menores para el servicio de
alimentación de personas

| Actividad | Unidad Ejecutora del Gasto | Ordinario |
|-------------------------|---|-------------|
| CECyP/32/01,12/02,34/01 | COMISIÓN DE EDUCACIÓN CÍVICA Y PARTICIPACIÓN | \$5,000.00 |
| CIS/55/03 | COMISIÓN DE IGUALDAD SUSTANTIVA | \$5,000.00 |
| Total | | \$10,000.00 |

2461 Material eléctrico y electrónico

| Actividad | Unidad Ejecutora del Gasto | Ordinario |
|----------------------|---|-----------|
| DEOEPyPP/03/03,03/11 | DIRECCIÓN EJECUTIVA DE ORGANIZACIÓN ELECTORAL PRERROGATIVAS Y PARTIDOS POLÍTICOS | \$0.00 |
| DTI/27/04 | DIRECCIÓN DE TECNOLOGÍAS DE LA | \$0.00 |
| Total | | \$0.00 |

2481 Materiales complementarios



INSTITUTO ELECTORAL DEL ESTADO DE QUERÉTARO



Proyecto de Presupuesto de Egresos 2026

| Actividad | Unidad Ejecutora del Gasto | Ordinario |
|----------------------|--|-----------|
| DEOEPyPP/03/03,03/11 | DIRECCIÓN EJECUTIVA DE ORGANIZACIÓN ELECTORAL PRERROGATIVAS Y PARTIDOS POLÍTICOS | \$0.00 |
| Total | | \$0.00 |

2531 Medicinas y productos farmacéuticos de uso humano

| Actividad | Unidad Ejecutora del Gasto | Ordinario |
|----------------------|--|-----------|
| DEOEPyPP/03/03,03/11 | DIRECCIÓN EJECUTIVA DE ORGANIZACIÓN ELECTORAL PRERROGATIVAS Y PARTIDOS POLÍTICOS | \$0.00 |
| Total | | \$0.00 |

2611 Combustibles

| Actividad | Unidad Ejecutora del Gasto | Ordinario |
|--|--|--------------|
| SE/10/01,10/02,10/03 | SECRETARÍA EJECUTIVA | \$5,000.00 |
| DEAJ/14/01,15/01 | DIRECCIÓN EJECUTIVA DE ASUNTOS JURÍDICOS | \$0.00 |
| DEECyP/32/01,32/02,32/03,34/01,35/01,35/02,06/01,06/02,06/04,06/05,06/06,06/07,06/08,06/09,06/10,06/11,06/13,06/14,49/02 | DIRECCIÓN EJECUTIVA DE EDUCACIÓN CÍVICA Y PARTICIPACIÓN | \$10,000.00 |
| DEOEPyPP/01/04,01/06,02/03,02/05,03/02,03/03,03/04,03/07,03/09,03/11,03/12 | DIRECCIÓN EJECUTIVA DE ORGANIZACIÓN ELECTORAL PRERROGATIVAS Y PARTIDOS POLÍTICOS | \$0.00 |
| DTI/43/02,43/03 | DIRECCIÓN DE TECNOLOGÍAS DE LA INFORMACIÓN | \$0.00 |
| CA/40/01,40/02,40/03 | COORDINACIÓN ADMINISTRATIVA | \$577,500.00 |
| CJ/17/01,17/01,17/01 | COORDINACIÓN JURÍDICA | \$0.00 |
| UF/23/02,23/03 | UNIDAD DE FISCALIZACIÓN | \$0.00 |
| UT/19/03,38/01,38/04,38/05,36/01,36/02 | UNIDAD DE TRANSPARENCIA | \$0.00 |
| UGI/37/05,37/07 | UNIDAD DE GÉNERO E INCLUSIÓN | \$0.00 |
| COEPyPP/33/01,12/01,12/02,05/01 | COMISIÓN DE ORGANIZACIÓN ELECTORAL, PRERROGATIVAS Y PARTIDOS POLÍTICOS | \$20,000.00 |
| CV/12/07 | COMISIÓN DE VINCULACIÓN | \$8,000.00 |
| CF/33/01,51/01 | COMISIÓN DE FISCALIZACIÓN | \$15,000.00 |

2026

INSTITUTO ELECTORAL DEL ESTADO DE QUERÉTARO



Proyecto de Presupuesto de Egresos 2026

| | | |
|---|--|--------------|
| CIS/55/02 | COMISIÓN DE IGUALDAD SUSTANTIVA | \$10,000.00 |
| CTTI/48/01 | COMISIÓN DE TRANSPARENCIA Y TECNOLOGÍAS DE LA INFORMACIÓN | \$10,000.00 |
| CSPEN/54/06 | COMISIÓN DE SEGUIMIENTO AL SERVICIO PROFESIONAL ELECTORAL NACIONAL | \$7,000.00 |
| CI/33/01,55/01,55/03 | COMISIÓN DE INCLUSIÓN | \$27,500.00 |
| P/12/01,12/01,48/01,48/01,48/01,48/01,48/01,48/01,50/01,50/01,50/01,50/01,50/02,50/02,50/02,50/02 | PRESIDENCIA | \$13,600.00 |
| Total | | \$703,600.00 |

2711 Vestuarios y uniformes

| Actividad | Unidad Ejecutora del Gasto | Ordinario |
|----------------------------------|--|--------------|
| DEOEPyPP/02/03,02/05,03/03,03/11 | DIRECCIÓN EJECUTIVA DE ORGANIZACIÓN ELECTORAL PRERROGATIVAS Y PARTIDOS POLÍTICOS | \$0.00 |
| CA/40/01,40/02,40/03 | COORDINACIÓN ADMINISTRATIVA | \$200,000.00 |
| UF/23/02,23/03 | UNIDAD DE FISCALIZACIÓN | \$0.00 |
| Total | | \$200,000.00 |

2911 Herramientas menores

| Actividad | Unidad Ejecutora del Gasto | Ordinario |
|----------------------|--|-----------|
| DEOEPyPP/03/03,03/11 | DIRECCIÓN EJECUTIVA DE ORGANIZACIÓN ELECTORAL PRERROGATIVAS Y PARTIDOS POLÍTICOS | \$0.00 |
| DTI/27/04 | DIRECCIÓN DE TECNOLOGÍAS DE LA INFORMACIÓN | \$0.00 |
| Total | | \$0.00 |

2921 Refacciones y accesorios menores de edificios

| Actividad | Unidad Ejecutora del Gasto | Ordinario |
|-----------|----------------------------|-----------|
|-----------|----------------------------|-----------|

[Handwritten signatures in blue ink]

INSTITUTO ELECTORAL DEL ESTADO DE QUERÉTARO



Proyecto de Presupuesto de Egresos 2026

| | | |
|----------------------|--|--------|
| DEOEPyPP/03/03,03/11 | DIRECCIÓN EJECUTIVA DE ORGANIZACIÓN ELECTORAL PRERROGATIVAS Y PARTIDOS POLÍTICOS | \$0.00 |
| Total | | \$0.00 |

2931 Refacciones y accesorios menores de

| Actividad | Unidad Ejecutora del Gasto | Ordinario |
|----------------------------|--|-----------|
| DEOEPyPP/02/03,03/03,03/11 | DIRECCIÓN EJECUTIVA DE ORGANIZACIÓN ELECTORAL PRERROGATIVAS Y PARTIDOS POLÍTICOS | \$0.00 |
| Total | | \$0.00 |

3111 Energía eléctrica

| Actividad | Unidad Ejecutora del Gasto | Ordinario |
|----------------------|--|--------------|
| DEOEPyPP/03/03,03/11 | DIRECCIÓN EJECUTIVA DE ORGANIZACIÓN ELECTORAL PRERROGATIVAS Y PARTIDOS POLÍTICOS | \$0.00 |
| CA/40/01,40/02,40/03 | COORDINACIÓN ADMINISTRATIVA | \$300,000.00 |
| Total | | \$300,000.00 |

3131 Agua

| Actividad | Unidad Ejecutora del Gasto | Ordinario |
|----------------------|--|-------------|
| DEOEPyPP/03/03,03/11 | DIRECCIÓN EJECUTIVA DE ORGANIZACIÓN ELECTORAL PRERROGATIVAS Y PARTIDOS POLÍTICOS | \$0.00 |
| CA/40/01,40/02,40/03 | COORDINACIÓN ADMINISTRATIVA | \$40,000.00 |
| Total | | \$40,000.00 |

3141 Telefonía tradicional

| Actividad | Unidad Ejecutora del Gasto | Ordinario |
|-----------|----------------------------|-----------|
|-----------|----------------------------|-----------|

(Handwritten signatures in purple and blue ink)



INSTITUTO ELECTORAL DEL ESTADO DE QUERÉTARO



Proyecto de Presupuesto de Egresos 2026

| | | |
|----------------------|-----------------------------|--------------|
| CA/40/01,40/02,40/03 | COORDINACIÓN ADMINISTRATIVA | \$250,000.00 |
| Total | | \$250,000.00 |

3151 Telefonía celular

| Actividad | Unidad Ejecutora del Gasto | Ordinario |
|--------------------------------|--|-----------|
| DEECyP/06/01,06/04,06/08,06/10 | DIRECCIÓN EJECUTIVA DE EDUCACIÓN | \$0.00 |
| DEOEPyPP/03/03,03/11 | DIRECCIÓN EJECUTIVA DE ORGANIZACIÓN ELECTORAL PRERROGATIVAS Y PARTIDOS POLÍTICOS | \$0.00 |
| CA/40/02,40/03 | COORDINACIÓN ADMINISTRATIVA | \$0.00 |
| Total | | \$0.00 |

3171 Servicio de internet y redes

| Actividad | Unidad Ejecutora del Gasto | Ordinario |
|--|---|--------------|
| DEECyP/06/04,06/05,06/06,06/07,06/08,06/10,06/11,06/13,06/14 | DIRECCIÓN EJECUTIVA DE EDUCACIÓN CÍVICA Y PARTICIPACIÓN | \$0.00 |
| DTI/27/04,43/01,43/02,43/03 | DIRECCIÓN DE TECNOLOGÍAS DE LA INFORMACIÓN | \$380,000.00 |
| CA/40/01,40/02,40/03 | COORDINACIÓN ADMINISTRATIVA | \$50,000.00 |
| Total | | \$430,000.00 |

3181 Servicios postales y telegráficos

| Actividad | Unidad Ejecutora del Gasto | Ordinario |
|-----------|-----------------------------|-------------|
| CA/40/01 | COORDINACIÓN ADMINISTRATIVA | \$20,000.00 |
| Total | | \$20,000.00 |

3191 Servicios integrales y otros servicios

| Actividad | Unidad Ejecutora del Gasto | Ordinario |
|-----------|----------------------------|-------------|
| UT/38/01 | UNIDAD DE TRANSPARENCIA | \$10,000.00 |
| Total | | \$10,000.00 |

INSTITUTO ELECTORAL DEL ESTADO DE QUERÉTARO



Proyecto de Presupuesto de Egresos 2026

3221 Arrendamiento de edificios

| Actividad | Unidad Ejecutora del Gasto | Ordinario |
|----------------------------------|--|----------------|
| CG/50/01,50/01,50/02 | CONSEJO GENERAL | \$39,000.00 |
| DEOEPyPP/02/05,03/03,03/09,03/11 | DIRECCIÓN EJECUTIVA DE | \$0.00 |
| DTI/27/04 | DIRECCIÓN DE TECNOLOGÍAS DE LA INFORMACIÓN | \$0.00 |
| CA/40/01,40/02,40/03 | COORDINACIÓN ADMINISTRATIVA | \$5,166,000.00 |
| Total | | \$5,205,000.00 |

Arrendamiento de mobiliario y equipo
3231 de administración, educacional y recreativo

| Actividad | Unidad Ejecutora del Gasto | Ordinario |
|---------------------------|-----------------------------|--------------|
| CG/11/03,50/02 | CONSEJO GENERAL | \$30,000.00 |
| CA/40/01,40/02,40/03 | COORDINACIÓN ADMINISTRATIVA | \$301,551.45 |
| UF/23/02,23/03 | UNIDAD DE FISCALIZACIÓN | \$0.00 |
| P/12/01,12/01,12/01,12/01 | PRESIDENCIA | \$8,000.00 |
| Total | | \$339,551.45 |

3251 Arrendamiento de equipo de transporte

| Actividad | Unidad Ejecutora del Gasto | Ordinario |
|----------------|--|-----------|
| DEOEPyPP/03/03 | DIRECCIÓN EJECUTIVA DE ORGANIZACIÓN ELECTORAL PRERROGATIVAS Y PARTIDOS POLÍTICOS | \$0.00 |
| DTI/43/03 | DIRECCIÓN DE TECNOLOGÍAS DE LA | \$0.00 |
| UF/23/02,23/03 | UNIDAD DE FISCALIZACIÓN | \$0.00 |
| Total | | \$0.00 |

3261 Arrendamiento de maquinaria, otros equipos y herramientas

| Actividad | Unidad Ejecutora del Gasto | Ordinario |
|-----------|----------------------------|-----------|
|-----------|----------------------------|-----------|

INSTITUTO ELECTORAL DEL ESTADO DE QUERÉTARO

Proyecto de Presupuesto de Egresos 2026

| | | |
|----------------|--|--------|
| DEOEPyPP/01/06 | DIRECCIÓN EJECUTIVA DE ORGANIZACIÓN ELECTORAL PRERROGATIVAS Y PARTIDOS POLÍTICOS | \$0.00 |
| Total | | \$0.00 |

3271 Arrendamiento de activos intangibles

| Actividad | Unidad Ejecutora del Gasto | Ordinario |
|-----------------------|--|--------------|
| DEOEPyPP/02/02,02/04 | DIRECCIÓN EJECUTIVA DE ORGANIZACIÓN ELECTORAL PRERROGATIVAS Y PARTIDOS POLÍTICOS | \$0.00 |
| DTI/44/01,44/01,44/03 | DIRECCIÓN DE TECNOLOGÍAS DE LA INFORMACIÓN | \$512,327.00 |
| CA/40/01,40/01,40/01 | COORDINACIÓN ADMINISTRATIVA | \$50,000.00 |
| UT/39/01 | UNIDAD DE TRANSPARENCIA | \$20,850.00 |
| Total | | \$583,177.00 |

3291 Otros arrendamientos

| Actividad | Unidad Ejecutora del Gasto | Ordinario |
|---|----------------------------------|-------------|
| SE/11/04,05/02,05/03,05/04,05/05 | SECRETARÍA EJECUTIVA | \$10,000.00 |
| DEECyP/06/07,06/14 | DIRECCIÓN EJECUTIVA DE EDUCACIÓN | \$0.00 |
| P/12/01,12/01,12/01,12/01,48/01,48/01,50/01,50/01,50/02,50/02,50/02,50/02 | PRESIDENCIA | \$22,000.00 |
| Total | | \$32,000.00 |

3292 Arrendamiento de equipo y bienes de tecnología de la información

| Actividad | Unidad Ejecutora del Gasto | Ordinario |
|----------------------|--|-----------|
| DEOEPyPP/03/09,03/15 | DIRECCIÓN EJECUTIVA DE ORGANIZACIÓN ELECTORAL PRERROGATIVAS Y PARTIDOS POLÍTICOS | \$0.00 |
| Total | | \$0.00 |

3311 Servicios legales, de contabilidad,

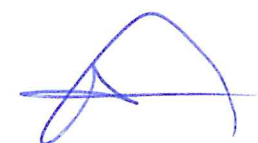
INSTITUTO ELECTORAL DEL ESTADO DE QUERÉTARO



Proyecto de Presupuesto de Egresos 2026

| Actividad | Unidad Ejecutora del Gasto | Ordinario |
|----------------------|--|-------------|
| DEOEPyPP/03/03,03/11 | DIRECCIÓN EJECUTIVA DE ORGANIZACIÓN ELECTORAL PRERROGATIVAS Y PARTIDOS POLÍTICOS | \$0.00 |
| CA/40/01 | COORDINACIÓN ADMINISTRATIVA | \$20,000.00 |
| Total | | \$20,000.00 |

3341 Servicios de capacitación

| Actividad | Unidad Ejecutora del Gasto | Ordinario |
|-----------------------------|--|--------------|
| DEECyP/37/01,06/02 | DIRECCIÓN EJECUTIVA DE EDUCACIÓN CÍVICA Y PARTICIPACIÓN | \$112,000.00 |
| UT/38/01 | UNIDAD DE TRANSPARENCIA | \$10,000.00 |
| UGI/37/01,37/02,37/03,37/04 | UNIDAD DE GÉNERO E INCLUSIÓN | \$30,000.00 |
| CTTI/12/01 | COMISIÓN DE TRANSPARENCIA Y TECNOLOGÍAS DE LA INFORMACIÓN | \$20,000.00 |
| CSPEN/54/01 | COMISIÓN DE SEGUIMIENTO AL SERVICIO PROFESIONAL ELECTORAL NACIONAL | \$30,000.00 |
| CGRAL/56/11 | CONTRALORÍA GENERAL | \$30,000.00 |
| Total | | \$232,000.00 |

3351 Servicios de investigación científica y desarrollo

| Actividad | Unidad Ejecutora del Gasto | Ordinario |
|-----------|----------------------------|-------------|
| CG/50/02 | CONSEJO GENERAL | \$8,000.00 |
| CJ/12/01 | COMISIÓN JURÍDICA | \$12,500.00 |
| Total | | \$20,500.00 |

3361 Servicios de apoyo administrativo, traducción, fotocopiado e impresión

| Actividad | Unidad Ejecutora del Gasto | Ordinario |
|----------------------|----------------------------|--------------|
| SE/33/01,11/03,11/05 | SECRETARÍA EJECUTIVA | \$350,000.00 |

2026

INSTITUTO ELECTORAL DEL ESTADO DE QUERÉTARO



Proyecto de Presupuesto de Egresos 2026

| | | |
|--|--|--------------|
| DEECyP/06/01,06/04,06/08,06/10 | DIRECCIÓN EJECUTIVA DE EDUCACIÓN CÍVICA Y PARTICIPACIÓN | \$0.00 |
| DEOEPyPP/01/04,03/01,03/02,03/03,03/07,03/09,03/10,03/11 | DIRECCIÓN EJECUTIVA DE ORGANIZACIÓN ELECTORAL PRERROGATIVAS Y PARTIDOS POLÍTICOS | \$0.00 |
| CA/40/03 | COORDINACIÓN ADMINISTRATIVA | \$0.00 |
| CJ/12/01 | COMISIÓN JURÍDICA | \$32,500.00 |
| CV/33/01,33/02 | COMISIÓN DE VINCULACIÓN | \$40,000.00 |
| CTTI/33/01,12/01 | COMISIÓN DE TRANSPARENCIA Y TECNOLOGÍAS DE LA INFORMACIÓN | \$23,000.00 |
| P/12/01,12/01,12/01,12/01 | PRESIDENCIA | \$6,000.00 |
| | Total | \$451,500.00 |

3362 Servicios externos de traducción y transcripción

| Actividad | Unidad Ejecutora del Gasto | Ordinario |
|-----------------------|-------------------------------------|-------------|
| CCS/36/03,36/12,36/14 | COORDINACIÓN DE COMUNICACIÓN SOCIAL | \$10,000.00 |
| | Total | \$10,000.00 |

3363 Servicios de elaboración e impresión de documentos

| Actividad | Unidad Ejecutora del Gasto | Ordinario |
|----------------------|--|-----------|
| DEOEPyPP/03/09,03/15 | DIRECCIÓN EJECUTIVA DE ORGANIZACIÓN ELECTORAL PRERROGATIVAS Y PARTIDOS POLÍTICOS | \$0.00 |
| | Total | \$0.00 |

3381 Servicios de vigilancia

| Actividad | Unidad Ejecutora del Gasto | Ordinario |
|----------------------|-----------------------------|--------------|
| CG/50/02 | CONSEJO GENERAL | \$10,000.00 |
| CA/40/01,40/02,40/03 | COORDINACIÓN ADMINISTRATIVA | \$500,000.00 |
| P/12/01,12/01 | PRESIDENCIA | \$6,000.00 |
| | Total | \$516,000.00 |

2026

INSTITUTO ELECTORAL DEL ESTADO DE QUERÉTARO



Proyecto de Presupuesto de Egresos 2026

3391 Servicios profesionales, científicos y técnicos integrales

| Actividad | Unidad Ejecutora del Gasto | Ordinario |
|----------------------------------|--|---------------------|
| SE/11/01,11/02,11/03,11/05,12/01 | SECRETARÍA EJECUTIVA | \$500,000.00 |
| DEECyP/06/03,06/09 | DIRECCIÓN EJECUTIVA DE EDUCACIÓN CÍVICA Y PARTICIPACIÓN | \$0.00 |
| DEOEPyPP/03/08,03/14 | DIRECCIÓN EJECUTIVA DE ORGANIZACIÓN ELECTORAL PRERROGATIVAS Y PARTIDOS POLÍTICOS | \$0.00 |
| DTI/43/02 | DIRECCIÓN DE TECNOLOGÍAS DE LA INFORMACIÓN | \$0.00 |
| UGI/31/01 | UNIDAD DE GÉNERO E INCLUSIÓN | \$150,000.00 |
| P/12/01,12/01 | PRESIDENCIA | \$4,000.00 |
| Total | | \$654,000.00 |

3411 Servicios financieros y bancarios

| Actividad | Unidad Ejecutora del Gasto | Ordinario |
|--------------|-----------------------------|--------------------|
| CA/40/01 | COORDINACIÓN ADMINISTRATIVA | \$38,000.00 |
| Total | | \$38,000.00 |

3441 Seguros de responsabilidad patrimonial y fianzas

| Actividad | Unidad Ejecutora del Gasto | Ordinario |
|--------------|-----------------------------|--------------------|
| CG/50/02 | CONSEJO GENERAL | \$40,000.00 |
| CA/40/01 | COORDINACIÓN ADMINISTRATIVA | \$43,000.00 |
| Total | | \$83,000.00 |

3451 Seguro de bienes patrimoniales

| Actividad | Unidad Ejecutora del Gasto | Ordinario |
|--------------|-----------------------------|---------------------|
| CA/40/01 | COORDINACIÓN ADMINISTRATIVA | \$350,000.00 |
| Total | | \$350,000.00 |

[Handwritten signatures in purple and blue ink]

INSTITUTO ELECTORAL DEL ESTADO DE QUERÉTARO



Proyecto de Presupuesto de Egresos 2026

3471 Fletes y maniobras

| Actividad | Unidad Ejecutora del Gasto | Ordinario |
|----------------------------------|--|-------------|
| DEOEPyPP/02/03,02/05,03/03,03/11 | DIRECCIÓN EJECUTIVA DE ORGANIZACIÓN ELECTORAL PRERROGATIVAS Y PARTIDOS POLÍTICOS | \$0.00 |
| CA/40/01,40/02,40/03 | COORDINACIÓN ADMINISTRATIVA | \$25,000.00 |
| Total | | \$25,000.00 |

3511 Conservación y mantenimiento menor de inmuebles

| Actividad | Unidad Ejecutora del Gasto | Ordinario |
|----------------------|--|--------------|
| DEOEPyPP/03/03,03/11 | DIRECCIÓN EJECUTIVA DE ORGANIZACIÓN ELECTORAL PRERROGATIVAS Y PARTIDOS POLÍTICOS | \$0.00 |
| DTI/27/04 | DIRECCIÓN DE TECNOLOGÍAS DE LA | \$0.00 |
| CA/40/01,40/02,40/03 | COORDINACIÓN ADMINISTRATIVA | \$100,000.00 |
| Total | | \$100,000.00 |

3521 Instalación, reparación y mantenimiento de mobiliario y equipo de administración, educacional y recreativo

| Actividad | Unidad Ejecutora del Gasto | Ordinario |
|----------------|------------------------------|-------------|
| CA/40/02,40/03 | COORDINACIÓN ADMINISTRATIVA | \$0.00 |
| UGI/31/03 | UNIDAD DE GÉNERO E INCLUSIÓN | \$28,000.00 |
| Total | | \$28,000.00 |

3531 Instalación, reparación y mantenimiento de equipo de cómputo y tecnología de información

| Actividad | Unidad Ejecutora del Gasto | Ordinario |
|-----------|--|-------------|
| DTI/47/01 | DIRECCIÓN DE TECNOLOGÍAS DE LA INFORMACIÓN | \$45,000.00 |
| Total | | \$45,000.00 |

2026

INSTITUTO ELECTORAL DEL ESTADO DE QUERÉTARO



Proyecto de Presupuesto de Egresos 2026

3551 Reparación y mantenimiento de equipo de transporte

| Actividad | Unidad Ejecutora del Gasto | Ordinario |
|-----------|-----------------------------|--------------|
| CA/40/01 | COORDINACIÓN ADMINISTRATIVA | \$300,000.00 |
| Total | | \$300,000.00 |

3581 Servicios de limpieza y manejo de desechos

| Actividad | Unidad Ejecutora del Gasto | Ordinario |
|----------------|-----------------------------|------------|
| CG/50/02 | CONSEJO GENERAL | \$8,000.00 |
| CA/40/02,40/03 | COORDINACIÓN ADMINISTRATIVA | \$0.00 |
| Total | | \$8,000.00 |

3591 Servicios de jardinería y fumigación

| Actividad | Unidad Ejecutora del Gasto | Ordinario |
|----------------------|-----------------------------|-------------|
| CA/40/01,40/02,40/03 | COORDINACIÓN ADMINISTRATIVA | \$25,000.00 |
| UT/38/01 | UNIDAD DE TRANSPARENCIA | \$4,000.00 |
| Total | | \$29,000.00 |

3611 Difusión por radio, televisión y otros

| Actividad | Unidad Ejecutora del Gasto | Ordinario |
|--------------------------------|---|--------------|
| DEECyP/06/01,06/04,06/08,06/10 | DIRECCIÓN EJECUTIVA DE EDUCACIÓN CÍVICA Y PARTICIPACIÓN | \$0.00 |
| CCS/36/03,36/12,36/14 | COORDINACIÓN DE COMUNICACIÓN SOCIAL | \$160,000.00 |
| Total | | \$160,000.00 |

Difusión de programas y actividades gubernamentales en publicaciones impresas (Avisos oficiales)

3613

2026

INSTITUTO ELECTORAL DEL ESTADO DE QUERÉTARO

Proyecto de Presupuesto de Egresos 2026

| Actividad | Unidad Ejecutora del Gasto | Ordinario |
|-----------------------|-------------------------------------|-------------|
| CCS/36/04,36/04,36/04 | COORDINACIÓN DE COMUNICACIÓN SOCIAL | \$50,000.00 |
| Total | | \$50,000.00 |

3622 Artículos promocionales

| Actividad | Unidad Ejecutora del Gasto | Ordinario |
|-----------|----------------------------|-------------|
| UT/19/03 | UNIDAD DE TRANSPARENCIA | \$10,000.00 |
| Total | | \$10,000.00 |

3661 Servicio de creación y difusión de

| Actividad | Unidad Ejecutora del Gasto | Ordinario |
|--------------------------------|---|-------------|
| DEECyP/06/01,06/04,06/08,06/10 | DIRECCIÓN EJECUTIVA DE EDUCACIÓN CÍVICA Y PARTICIPACIÓN | \$0.00 |
| CCS/36/03,36/04,36/04 | COORDINACIÓN DE COMUNICACIÓN SOCIAL | \$45,000.00 |
| Total | | \$45,000.00 |

3711 Pasajes aéreos nacionales

| Actividad | Unidad Ejecutora del Gasto | Ordinario |
|---------------------------|--|--------------|
| COEPyPP/33/01,12/01,12/02 | COMISIÓN DE ORGANIZACIÓN ELECTORAL, PRERROGATIVAS Y PARTIDOS POLÍTICOS | \$20,000.00 |
| CECyP/12/03 | COMISIÓN DE EDUCACIÓN CÍVICA Y | \$10,000.00 |
| CV/12/08,12/11 | COMISIÓN DE VINCULACIÓN | \$11,000.00 |
| CTTI/48/01 | COMISIÓN DE TRANSPARENCIA Y TECNOLOGÍAS DE LA INFORMACIÓN | \$7,000.00 |
| CSPEN/54/06 | COMISIÓN DE SEGUIMIENTO AL SERVICIO PROFESIONAL ELECTORAL NACIONAL | \$10,000.00 |
| CI/33/01,55/01 | COMISIÓN DE INCLUSIÓN | \$25,000.00 |
| P/48/01,48/01,50/02 | PRESIDENCIA | \$24,000.00 |
| Total | | \$107,000.00 |

3721 Pasajes terrestres nacionales

| Actividad | Unidad Ejecutora del Gasto | Ordinario |
|-----------|----------------------------|-----------|
|-----------|----------------------------|-----------|



2026

INSTITUTO ELECTORAL DEL ESTADO DE QUERÉTARO



Proyecto de Presupuesto de Egresos 2026

| | | |
|---|---|-------------|
| SE/10/01,10/02,10/03 | SECRETARÍA EJECUTIVA | \$20,000.00 |
| DEAJ/16/01,16/01,16/01,17/01,17/01,17/01 | DIRECCIÓN EJECUTIVA DE ASUNTOS JURÍDICOS | \$35,000.00 |
| DEECyP/32/01,34/01,35/02,49/02 | DIRECCIÓN EJECUTIVA DE EDUCACIÓN CÍVICA Y PARTICIPACIÓN | \$21,000.00 |
| DEOEPyPP/03/09 | DIRECCIÓN EJECUTIVA DE | \$0.00 |
| CIP/17/04,17/04 | COORDINACIÓN DE INSTRUCCIÓN PROCESAL | \$0.00 |
| CV/12/09,12/12 | COMISIÓN DE VINCULACIÓN | \$3,000.00 |
| CTTI/48/01 | COMISIÓN DE TRANSPARENCIA Y TECNOLOGÍAS DE LA INFORMACIÓN | \$5,000.00 |
| P/12/01,12/01,48/01,48/01,48/01,48/01,48/01,48/01,50/01,50/01,50/02,50/02,50/02,50/02 | PRESIDENCIA | \$12,000.00 |
| | Total | \$96,000.00 |

3751 Viáticos en el país

| Actividad | Unidad Ejecutora del Gasto | Ordinario |
|--|--|-------------|
| SE/10/01,10/02,10/03 | SECRETARÍA EJECUTIVA | \$20,000.00 |
| DEAJ/15/01,15/01 | DIRECCIÓN EJECUTIVA DE ASUNTOS JURÍDICOS | \$0.00 |
| DEECyP/32/01,37/01,35/02,06/05,06/06,06/07,06/09,06/10,06/11,06/13,06/14 | DIRECCIÓN EJECUTIVA DE EDUCACIÓN CÍVICA Y PARTICIPACIÓN | \$34,000.00 |
| DEOEPyPP/01/01,01/02,02/03,02/05,03/03,03/09,03/11 | DIRECCIÓN EJECUTIVA DE ORGANIZACIÓN ELECTORAL PRERROGATIVAS Y PARTIDOS POLÍTICOS | \$30,230.00 |
| DTI/43/02,44/03 | DIRECCIÓN DE TECNOLOGÍAS DE LA INFORMACIÓN | \$0.00 |
| CA/40/02,40/03 | COORDINACIÓN ADMINISTRATIVA | \$0.00 |
| CIP/16/01,16/01,17/01,17/02,17/03,17/03,17/03 | COORDINACIÓN DE INSTRUCCIÓN PROCESAL | \$3,500.00 |
| CJ/17/01,17/01,17/01 | COORDINACIÓN JURÍDICA | \$10,000.00 |
| UF/20/01,23/02,23/03 | UNIDAD DE FISCALIZACIÓN | \$10,000.00 |
| UT/38/04,38/05 | UNIDAD DE TRANSPARENCIA | \$0.00 |
| UGI/37/05,37/07,55/01 | UNIDAD DE GÉNERO E INCLUSIÓN | \$10,000.00 |
| COEPyPP/33/01,12/01,12/02,05/01 | COMISIÓN DE ORGANIZACIÓN ELECTORAL, PRERROGATIVAS Y PARTIDOS POLÍTICOS | \$30,000.00 |

2026

INSTITUTO ELECTORAL DEL ESTADO DE QUERÉTARO

Proyecto de Presupuesto de Egresos 2026

| | | |
|---|--|--------------|
| CECyP/12/03 | COMISIÓN DE EDUCACIÓN CÍVICA Y PARTICIPACIÓN | \$14,000.00 |
| CV/12/03,12/04,12/05,12/06,12/10,12/13,48/01,48/02,48/03,48/04 | COMISIÓN DE VINCULACIÓN | \$58,000.00 |
| CF/33/01,51/01 | COMISIÓN DE FISCALIZACIÓN | \$15,000.00 |
| CIS/55/01,55/02,55/06 | COMISIÓN DE IGUALDAD SUSTANTIVA | \$50,000.00 |
| CTTI/44/01,12/01,48/01 | COMISIÓN DE TRANSPARENCIA Y TECNOLOGÍAS DE LA INFORMACIÓN | \$30,000.00 |
| CSPEN/54/06 | COMISIÓN DE SEGUIMIENTO AL SERVICIO PROFESIONAL ELECTORAL NACIONAL | \$15,000.00 |
| CI/33/01,55/01,55/03 | COMISIÓN DE INCLUSIÓN | \$35,000.00 |
| CGRAL/56/10 | CONTRALORÍA GENERAL | \$25,000.00 |
| P/12/01,12/01,48/01,48/01,48/01,48/01,48/01,48/01,50/01,50/01,50/02,50/02,50/02,50/02 | PRESIDENCIA | \$66,000.00 |
| Total | | \$455,730.00 |

3791 Otros servicios de traslado y hospedaje

| Actividad | Unidad Ejecutora del Gasto | Ordinario |
|---|--------------------------------------|------------|
| CIP/17/01,17/01,17/01 | COORDINACIÓN DE INSTRUCCIÓN PROCESAL | \$5,000.00 |
| P/12/01,12/01,48/01,48/01,48/01,48/01,48/01,48/01,50/01,50/01,50/02,50/02,50/02,50/02 | PRESIDENCIA | \$4,400.00 |
| Total | | \$9,400.00 |

3811 Gastos de ceremonial

| Actividad | Unidad Ejecutora del Gasto | Ordinario |
|-------------------------|--|-------------|
| CECyP/32/01,12/02,34/01 | COMISIÓN DE EDUCACIÓN CÍVICA Y PARTICIPACIÓN | \$15,000.00 |
| Total | | \$15,000.00 |

3821 Gastos de orden social y cultural

| Actividad | Unidad Ejecutora del Gasto | Ordinario |
|-----------|----------------------------|-----------|
|-----------|----------------------------|-----------|

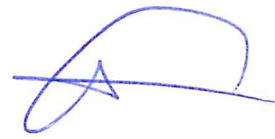
INSTITUTO ELECTORAL DEL ESTADO DE QUERÉTARO

Proyecto de Presupuesto de Egresos 2026

| | | |
|--|---|-------------|
| DEECyP/32/01,32/02,32/03,34/01,35/01,35/02,06/04,06/10,49/02 | DIRECCIÓN EJECUTIVA DE EDUCACIÓN CÍVICA Y PARTICIPACIÓN | \$62,000.00 |
| CA/40/01 | COORDINACIÓN ADMINISTRATIVA | \$25,000.00 |
| Total | | \$87,000.00 |

3831 Congresos y convenciones

| Actividad | Unidad Ejecutora del Gasto | Ordinario |
|---|--|--------------|
| CG/11/03,50/02 | CONSEJO GENERAL | \$25,000.00 |
| CJ/12/01 | COMISIÓN JURÍDICA | \$85,000.00 |
| CTTI/12/01 | COMISIÓN DE TRANSPARENCIA Y TECNOLOGÍAS DE LA INFORMACIÓN | \$40,000.00 |
| CSPEN/54/03,54/04,54/05 | COMISIÓN DE SEGUIMIENTO AL SERVICIO PROFESIONAL ELECTORAL NACIONAL | \$38,000.00 |
| CGRAL/56/10 | CONTRALORÍA GENERAL | \$25,000.00 |
| P/12/01,12/01,48/01,48/01,50/01,50/01,50/02,50/02 | PRESIDENCIA | \$58,000.00 |
| Total | | \$271,000.00 |

3851 Gastos de representación

| Actividad | Unidad Ejecutora del Gasto | Ordinario |
|---|--|--------------|
| CG/11/03,50/01,50/01,50/02 | CONSEJO GENERAL | \$26,000.00 |
| CCS/36/05,36/05 | COORDINACIÓN DE COMUNICACIÓN SOCIAL | \$55,000.00 |
| COEPyPP/12/01,12/02,05/01 | COMISIÓN DE ORGANIZACIÓN ELECTORAL, PRERROGATIVAS Y PARTIDOS POLÍTICOS | \$20,000.00 |
| CV/48/05,48/06,48/07,48/08 | COMISIÓN DE VINCULACIÓN | \$40,000.00 |
| CF/33/01,51/01 | COMISIÓN DE FISCALIZACIÓN | \$15,000.00 |
| CI/55/01 | COMISIÓN DE INCLUSIÓN | \$10,000.00 |
| P/12/01,12/01,12/01,12/01,48/01,48/01,48/01,48/01,48/01,50/01,50/01,50/01,50/01,50/02,50/02,50/02,50/02 | PRESIDENCIA | \$64,000.00 |
| Total | | \$230,000.00 |

3921 Impuestos y derechos

| Actividad | Unidad Ejecutora del Gasto | Ordinario |
|-----------|----------------------------|-----------|
|-----------|----------------------------|-----------|

INSTITUTO ELECTORAL DEL ESTADO DE QUERÉTARO

Proyecto de Presupuesto de Egresos 2026

| | | |
|------------|--|-------------|
| DEAJ/16/02 | DIRECCIÓN EJECUTIVA DE ASUNTOS JURÍDICOS | \$10,000.00 |
| Total | | \$10,000.00 |

3922 Gastos judiciales y notariales

| Actividad | Unidad Ejecutora del Gasto | Ordinario |
|------------|--|-------------|
| DEAJ/16/02 | DIRECCIÓN EJECUTIVA DE ASUNTOS JURÍDICOS | \$10,000.00 |
| Total | | \$10,000.00 |

3923 Tenencias y verificaciones vehiculares

| Actividad | Unidad Ejecutora del Gasto | Ordinario |
|----------------|-----------------------------|-------------|
| CA/40/01,40/01 | COORDINACIÓN ADMINISTRATIVA | \$70,000.00 |
| Total | | \$70,000.00 |

3981 Impuesto sobre nóminas (3%)

| Actividad | Unidad Ejecutora del Gasto | Ordinario |
|----------------------|----------------------------|----------------|
| UC/46/02,46/03,46/04 | Unidad Concentradora | \$2,284,986.66 |
| Total | | \$2,284,986.66 |

3991 Otros servicios generales

| Actividad | Unidad Ejecutora del Gasto | Ordinario |
|----------------------------|----------------------------|-------------|
| CV/36/01,36/02,36/03,36/04 | COMISIÓN DE VINCULACIÓN | \$40,000.00 |
| Total | | \$40,000.00 |

3993 Hospedaje por atención a terceros

| Actividad | Unidad Ejecutora del Gasto | Ordinario |
|----------------------|--|------------|
| DEAJ/14/01 | DIRECCIÓN EJECUTIVA DE ASUNTOS JURÍDICOS | \$0.00 |
| CJ/17/01,17/01,17/01 | COORDINACIÓN JURÍDICA | \$0.00 |
| CECyP/32/01 | COMISIÓN DE EDUCACIÓN CÍVICA Y PARTICIPACIÓN | \$3,000.00 |
| Total | | \$3,000.00 |

4411 Ayudas sociales a personas

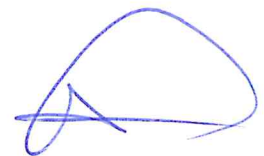
INSTITUTO ELECTORAL DEL ESTADO DE QUERÉTARO

Proyecto de Presupuesto de Egresos 2026

| | | |
|----------------|--|------------------|
| DEOEPyPP/28/01 | DIRECCIÓN EJECUTIVA DE ORGANIZACIÓN ELECTORAL PRERROGATIVAS Y PARTIDOS POLÍTICOS | \$147,790,724.00 |
| Total | | \$147,790,724.00 |

4511 Pensiones

| Actividad | Unidad Ejecutora del Gasto | Ordinario |
|-----------|----------------------------|----------------|
| UC/46/03 | Unidad Concentradora | \$2,228,017.96 |
| Total | | \$2,228,017.96 |

4521 Jubilaciones

| Actividad | Unidad Ejecutora del Gasto | Ordinario |
|-----------|----------------------------|----------------|
| UC/46/03 | Unidad Concentradora | \$4,324,976.04 |
| Total | | \$4,324,976.04 |

5111 Muebles de oficina

| Actividad | Unidad Ejecutora del Gasto | Ordinario |
|----------------|-----------------------------|-----------|
| CA/40/02,40/03 | COORDINACIÓN ADMINISTRATIVA | \$0.00 |
| Total | | \$0.00 |

5151 Equipo de cómputo y de tecnología de la información

| Actividad | Unidad Ejecutora del Gasto | Ordinario |
|-----------------|--|-----------|
| DTI/43/02,43/03 | DIRECCIÓN DE TECNOLOGÍAS DE LA INFORMACIÓN | \$0.00 |
| Total | | \$0.00 |

5211 Equipos y aparatos de proyección de imágenes, audio y video

| Actividad | Unidad Ejecutora del Gasto | Ordinario |
|-----------|--|-------------|
| DTI/47/01 | DIRECCIÓN DE TECNOLOGÍAS DE LA INFORMACIÓN | \$10,000.00 |
| Total | | \$10,000.00 |

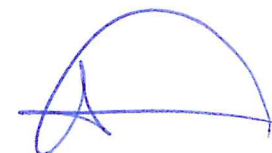
INSTITUTO ELECTORAL DEL ESTADO DE QUERÉTARO



Proyecto de Presupuesto de Egresos 2026

5651 Equipo de comunicación y telecomunicación

| Actividad | Unidad Ejecutora del Gasto | Ordinario |
|-----------|--|-----------|
| DTI/27/04 | DIRECCIÓN DE TECNOLOGÍAS DE LA INFORMACIÓN | \$0.00 |
| Total | | \$0.00 |

5971 Licencias informáticas e intelectuales

| Actividad | Unidad Ejecutora del Gasto | Ordinario |
|-----------------------------------|---|--------------|
| DTI/43/01,43/02,43/03,44/01,44/03 | DIRECCIÓN DE TECNOLOGÍAS DE LA INFORMACIÓN | \$486,528.00 |
| CCS/36/02,36/02 | COORDINACIÓN DE COMUNICACIÓN SOCIAL | \$120,000.00 |
| CTTI/44/01 | COMISIÓN DE TRANSPARENCIA Y TECNOLOGÍAS DE LA INFORMACIÓN | \$10,000.00 |
| Total | | \$616,528.00 |

RESUMEN POR GRUPO DE GASTO 2026

| CUENTA | CONCEPTO | PROCESO ELECTORAL | PROCESO ELECTORAL JUDICIAL |
|--------------|---|-------------------------|----------------------------|
| 1000 | Servicios Personales | \$ 22,517,585.34 | \$ 8,396,838.73 |
| 2000 | Materiales y Suministros | \$ 10,882,930.00 | \$ 2,629,977.00 |
| 3000 | Servicios Generales | \$ 14,486,812.48 | \$ 17,302,286.71 |
| 4000 | Transferencias, asignaciones, subsidios y otros | \$ 7,035,000.00 | \$ 990,000.00 |
| 5000 | Bienes muebles, inmuebles e intangibles | \$ 1,360,763.00 | \$ 1,086,773.00 |
| TOTAL | | \$ 56,283,090.82 | \$ 30,405,875.44 |

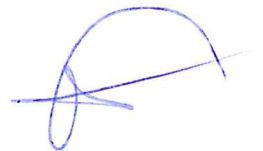
2026

INSTITUTO ELECTORAL DEL ESTADO DE QUERETARO
RESUMEN POR GRUPO DE GASTO Y PARTIDA PRESUPUESTAL
2026

| CUENTA | CONCEPTO | PROPUESTA 2026 | |
|--|--|-------------------|------------------|
| | | PROCESO ELECTORAL | PROCESO JUDICIAL |
| | | IEEQ | |
| 1000 | SERVICIOS PERSONALES | | |
| Remuneraciones al Personal de carácter permanente: | | 551,579 | 0 |
| 1132 | Sueldos base al personal permanente | 539,588 | 0 |
| 1133 | Ajuste calendario | 11,991 | 0 |
| Remuneraciones al Personal de carácter transitorio: | | 10,752,368 | 5,156,163 |
| 1221 | Sueldos base al personal eventual | 10,752,368 | 5,156,163 |
| 1231 | Retribuciones por servicios de carácter social | 0 | 0 |
| 1211 | Honorarios Asimilados | 0 | 0 |
| Remuneraciones adicionales y especiales: | | 4,156,049 | 598,606 |
| 1310 | Primas por años de servicios efectivos prestados | 0 | 0 |
| 1321 | Prestaciones de fin de año en efectivo | 553,529 | 214,722 |
| 1322 | Prima vacacional | 96,309 | 76,777 |
| 1323 | Prima sabatina dominical | 3,152,708 | 0 |
| 1325 | Vacaciones | 353,503 | 307,107 |
| Seguridad Social: | | 3,873,432 | 1,628,491 |
| 1412 | IMSS | 1,564,557 | 652,322 |
| 1415 | Cesantía y Vejez | 1,195,323 | 503,973 |
| 1420 | Aportaciones a fondos de vivienda | 795,394 | 337,283 |
| 1430 | Aportaciones al sistema para el retiro | 318,158 | 134,913 |
| 1440 | Aportaciones para el Seguro | 0.00 | 0.00 |
| Otras prestaciones sociales y económicas: | | 3,184,158 | 1,013,579 |
| 1521 | Indemnizaciones | 0 | 0 |
| 1541 | Despensa quincenal | 1,773,687 | 816,547 |



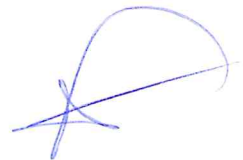

2026

INSTITUTO ELECTORAL DEL ESTADO DE QUERETARO
RESUMEN POR GRUPO DE GASTO Y PARTIDA PRESUPUESTAL
2026

| CUENTA | CONCEPTO | PROPUESTA 2026 | |
|---|---|-------------------|------------------|
| | | PROCESO ELECTORAL | PROCESO JUDICIAL |
| | | IEEQ | |
| 1551 | Apoyo escolar | 0 | 0 |
| 1552 | Apoyos a la capacitación de los servidores públicos | 0 | 0 |
| 1591 | Días de descanso obligatorio | 1,354,630 | 197,032 |
| 1593 | Reconocimiento trabajos extraordinarios | 0 | 0 |
| 1595 | Apoyo especial anual | 11,384 | 0 |
| 1596 | Despensa anual | 3,777 | 0 |
| 1597 | Despensa especial | 12,649 | 0 |
| 1598 | Subsidio ISR | 28,030 | 0 |
| | Otras prestaciones de carácter general a los trabajadores | 0 | |
| | Previsiones por liquidaciones Jubilados | 0 | |
| | Previsiones por aumento salarial | 0 | 0 |
| Pago de estímulos a servicios públicos | | 0 | 0 |
| 1711 | Estímulos por productividad SPEN | 0 | 0 |
| 1713 | Estímulos por años de servicio | 0 | 0 |
| TOTAL SERVICIOS PERSONALES | | 22,517,585 | 8,396,839 |

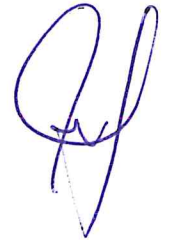
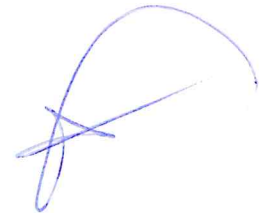
| 2000 | MATERIALES Y SUMINISTROS | | |
|--|--|------------------|------------------|
| Materiales de administración, emisión de documentos y artículos de oficina: | | 9,213,544 | 1,008,552 |
| 2111 | Materiales, útiles y equipos menores de oficina | 400,631 | 437,216 |
| 2112 | Utiles, articulos y herramientas menores de oficina | 5,000 | 5,000 |
| 2114 | Mamparas, urnas y paquetes electorales | 7,696,626 | 0 |
| 2115 | Mamparas | 369,754 | 0 |
| 2121 | Materiales y útiles de impresión y reproducción | 40,000 | 55,000 |
| 2131 | Material Estadístico y geográfico | 0 | 0 |
| 2141 | Material de limpieza y mantenimiento e insumos para equipos de tecnología de la información y comunicaciones | 0 | 0 |

INSTITUTO ELECTORAL DEL ESTADO DE QUERETARO
RESUMEN POR GRUPO DE GASTO Y PARTIDA PRESUPUESTAL
2026

| CUENTA | CONCEPTO | PROPUESTA 2026 | |
|---|--|-------------------|------------------|
| | | PROCESO ELECTORAL | PROCESO JUDICIAL |
| | | IEEQ | |
| 2142 | Materiales, útiles y equipos menores de tecnologías de la información y comunicaciones | 366,729 | 252,506 |
| 2143 | Material para fotografía | 65,000 | 45,000 |
| 2151 | Material impreso e información digital | 53,645 | 16,490 |
| 2152 | Material de difusión en medio digital | 35,000 | 45,000 |
| 2153 | Libros y revistas | 0 | 0 |
| 2154 | Periódicos y suscripciones | 0 | 0 |
| 2161 | Material de limpieza | 171,159 | 142,340 |
| 2171 | Materiales y útiles de enseñanza | 10,000 | 10,000 |
| Alimentos y utensilios: | | 534,900 | 352,400 |
| 2211 | Productos alimenticios para personas | 504,900 | 322,400 |
| 2214 | Alimentación de personas por el desarrollo de otros programas institucionales | 30,000 | 30,000 |
| 2231 | Utensilios, materiales y equipos menores para el servicio de alimentación de personas | 0 | 0 |
| Materiales y artículos de construcción y de reparación: | | 109,368 | 98,320 |
| 2441 | Madera y Productos de Madera | 0 | 0 |
| 2461 | Material eléctrico y electrónico | 50,068 | 48,520 |
| 2481 | Materiales Complementarios | 59,300 | 49,800 |
| 2491 | Otros materiales y artículos de construcción y reparación | 0 | 0 |
| Medicinas y productos farmacéuticos de uso humano | | 7,284 | 11,340 |
| 2531 | Medicinas y productos farmacéuticos | 7,284 | 11,340 |
| 2542 | Instrumentos medico menores | 0 | 0 |
| Combustibles, lubricantes y aditivos: | | 604,200 | 442,400 |
| 2611 | Combustibles, lubricantes y aditivos | 604,200 | 442,400 |
| 2612 | Lubricantes | 0 | |
| Vestuarios, blancos, prendas de protección y artículos deportivos: | | 251,168 | 253,038 |

2026

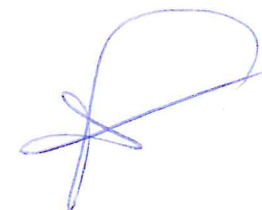
INSTITUTO ELECTORAL DEL ESTADO DE QUERETARO
RESUMEN POR GRUPO DE GASTO Y PARTIDA PRESUPUESTAL
2026

| CUENTA | CONCEPTO | PROPUESTA 2026 | |
|---------------------------------------|--|-------------------|------------------|
| | | PROCESO ELECTORAL | PROCESO JUDICIAL |
| | | IEEQ | |
| 2711 | Vestuarios y uniformes | 251,168 | 253,038 |
| 2721 | Prendas de seguridad y protección personal | 0 | 0 |
| | | | 0 |
| Herramientas | | 162,466 | 463,927 |
| 2911 | Herramientas menores | 42,240 | 69,100 |
| 2921 | Refacciones y accesorios menores de edificios | 13,720 | 14,400 |
| 2931 | Refacciones y accesorios menores de edificios y equipo de administración, educacional y recreativo | 106,506 | 380,427 |
| TOTAL MATERIALES Y SUMINISTROS | | 10,882,930 | 2,629,977 |
| | | | |
| 3000 | SERVICIOS GENERALES | | |
| Servicios básicos: | | 825,213 | 617,712 |
| 3111 | Energía eléctrica | 181,324 | 140,160 |
| 3131 | Agua | 108,952 | 79,112 |
| 3141 | Telefonía tradicional | 100,000 | 100,000 |
| 3151 | Telefonía celular | 125,000 | 88,500 |
| 3161 | Servicios de telecomunicaciones y satélites | 0 | 0 |
| 3171 | Servicios de acceso de internet, redes y procesamiento de información | 309,937 | 209,940 |
| 3172 | Servicio de procesamiento de información | 0 | 0 |
| 3181 | Servicios postales y telegráficos | 0 | 0 |
| 3191 | Servicios integrales | 0 | 0 |
| Servicios de arrendamiento: | | 7,256,028 | 2,029,295 |
| 3221 | Arrendamiento de edificios | 4,603,309 | 1,796,666 |
| 3231 | Arrendamiento de mobiliario y equipo de administración, educacional y recreativo | 141,000 | 114,000 |
| 3251 | Arrendamiento de equipo de transporte | 2,150,000 | 37,500 |
| 3261 | Arrendamiento de maquinaria, otros equipos y herramientas | 0 | 600 |
| 3271 | Arrendamiento de Activos Intangibles | 300,219 | 30,529 |

2026

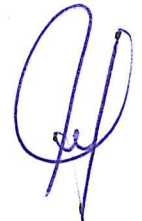
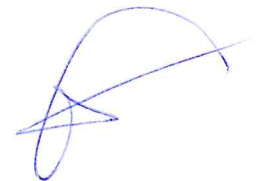
INSTITUTO ELECTORAL DEL ESTADO DE QUERETARO
RESUMEN POR GRUPO DE GASTO Y PARTIDA PRESUPUESTAL
2026

| CUENTA | CONCEPTO | PROPUESTA 2026 | |
|--|--|-------------------|-------------------|
| | | PROCESO ELECTORAL | PROCESO JUDICIAL |
| | | IEEQ | |
| 3291 | Otros arrendamientos | 30,000 | 30,000 |
| 3292 | Arrendamiento de equipo y bienes de tecnología de la información | 31,500 | 20,000 |
| Servicios profesionales, científicos, técnicos y otros servicios: | | 778,669 | 10,639,749 |
| 3311 | Servicios legales, de contabilidad, auditoría y relacionados. | 54,080 | 40,060 |
| 3321 | Servicio de diseño, arquitectura, ingeniería y actividades relacionadas | 0 | 0 |
| 3331 | Servicios de Consultoría Administrativa y Científica | 0 | 0 |
| 3341 | Servicios de capacitación | 20,000 | 0 |
| 3351 | Servicios de investigación científicos y desarrollo | 0 | 0 |
| 3361 | Servicios de apoyo administrativo, fotocopiado e impresión | 242,400 | 10,211,000 |
| 3362 | Servicios externos de traducción y transcripción | 46,000 | 20,000 |
| 3363 | Servicios de elaboración e impresión de documentos | 1,410 | 1,410 |
| 3364 | Manuales y cuadernos de ejercicios para funcionarios de casilla y otra docum | 0 | 0 |
| 3365 | Servicio de apoyo administrativo y secretarial | 0 | 0 |
| 3381 | Servicios de vigilancia | 120,000 | 120,000 |
| 3391 | Servicios profesionales, científicos, técnicos integrales | 294,779 | 247,279 |
| Servicios financieros, bancarios y comerciales: | | 916,306 | 802,779 |
| 3411 | Servicios financieros y bancarios | 0 | 0 |
| 3441 | Seguros de responsabilidad patrimonial y fianzas | 0 | 0 |
| 3451 | Seguro de bienes patrimoniales | 0 | 0 |
| 3471 | Fletes y maniobras | 916,306 | 802,779 |
| Servicios de instalación, reparación, mantenimiento y conservación: | | 2,596,649 | 1,890,295 |
| 3511 | Conservación y mantenimiento menor de inmuebles | 2,461,649 | 1,755,295 |
| 3521 | Instalación, reparación y mantenimiento de mobiliario y equipo de administi | 25,000 | 25,000 |
| 3531 | Instalación, reparación y mantenimiento de equipo de cómputo y tecnología | 0 | 0 |
| 3551 | Reparación y mantenimiento de equipo de transporte | 0 | 0 |



INSTITUTO ELECTORAL DEL ESTADO DE QUERETARO
RESUMEN POR GRUPO DE GASTO Y PARTIDA PRESUPUESTAL
2026

| CUENTA | CONCEPTO | PROPUESTA 2026 | |
|---|--|-------------------|------------------|
| | | PROCESO ELECTORAL | PROCESO JUDICIAL |
| | | IEEQ | |
| 3571 | Instalacion, reparacion y mantenimiento de maquinaria, otros equipo y herr: | 0 | 0 |
| 3581 | Servicios de limpieza y manejo de desechos | 60,000 | 60,000 |
| 3591 | Servicios de jardinería y fumigación | 50,000 | 50,000 |
| Servicios de comunicación social y publicidad: | | 708,000 | 370,000 |
| 3611 | Difusión por radio, televisión y otros medios de mensaje sobre programas gubernamentales | 540,000 | 170,000 |
| 3613 | Difusión de programas y actividades gubernamentales en publicaciones impresas (Avisos oficiales) | 123,000 | 150,000 |
| 3614 | Difusión en radio | 0 | 0 |
| 3615 | Promoción en televisión | 0 | 0 |
| 3622 | Articulos promocionales | 0 | 0 |
| 3630 | Servicio de creatividad, preproduccion y produccion de publicidad, excepto internet (60000) | 0 | 0 |
| 3661 | Servicio de creación y difusión de contenido exclusivamente a través de internet | 45,000 | 50,000 |
| Servicios de Traslado y Viáticos: | | 779,335 | 427,349 |
| 3711 | Pasajes aéreos | 0 | 0 |
| 3712 | Pasajes aereos internacionales | 0 | 0 |
| 3721 | Pasajes terrestres | 86,336 | 50,000 |
| 3741 | Autotransporte general | 0 | 0 |
| 3751 | Viáticos en el país | 687,999 | 372,349 |
| 3781 | Servicios Integrales de traslado y viaticos | 0 | 0 |
| 3791 | Otros servicios de traslado y hospedaje | 5,000 | 5,000 |
| Servicios oficiales: | | 40,000 | 15,000 |
| 3811 | Gastos de ceremonial | 0 | 0 |
| 3821 | Gastos de orden social y cultural | 15,000 | 15,000 |

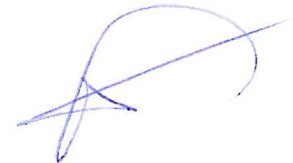
2026

INSTITUTO ELECTORAL DEL ESTADO DE QUERETARO
RESUMEN POR GRUPO DE GASTO Y PARTIDA PRESUPUESTAL
2026

| CUENTA | CONCEPTO | PROPUESTA 2026 | |
|-----------------------------------|---|-------------------|-------------------|
| | | PROCESO ELECTORAL | PROCESO JUDICIAL |
| | | IEEQ | |
| 3831 | Congresos y convenciones | 0 | 0 |
| 3841 | Exposiciones | 0 | 0 |
| 3851 | Gastos de representación | 25,000 | 0 |
| Otros servicios generales: | | 586,612 | 510,108 |
| 3921 | Impuestos y derechos | 0 | 0 |
| 3922 | Gastos judiciales y notariales | 0 | 0 |
| 3923 | Tenencias y verificaciones vehiculares | 0 | 0 |
| 3981 | Impuesto sobre nóminas y otros que se deriven de una relación laboral | 556,612.48 | 500,107.71 |
| 3991 | Otros servicios generales | 0.00 | 0.00 |
| 3993 | Hospedaje por atención a terceros | 30,000 | 10,000 |
| | TOTAL SERVICIOS GENERALES | 14,486,812 | 17,302,287 |
| 4000 | TRANSFERENCIAS, ASIGNACIONES, SUBSIDIOS Y OTRAS AYUDAS | | |
| Ayudas sociales: | | 7,035,000 | 990,000 |
| 4411 | Ayudas sociales a personas | 0 | 0 |
| 4412 | Premios y recompensas a ganadores de premios | 0 | 0 |
| 4442 | Ayudas sociales a actividades científicas o académicas (PREP) | 150,000 | 0 |
| 4443 | Ayudas Sociales a Consejerías Electorales CD y M (Dietas) | 6,885,000 | 990,000 |
| 4471 | Partidos políticos Financiamiento Publico Actividades Ordinarias | 0 | 0 |
| 4472 | Partidos políticos Financiamiento Publico Actividades Especificas | 0 | 0 |
| | COTECORA | | |
| Jubilaciones y Pensiones | | 0 | 0 |
| 4511 | Pensiones | 0 | 0 |
| 4521 | Jubilaciones | 0 | 0 |
| | TOTAL TRANSFERENCIAS | 7,035,000 | 990,000 |

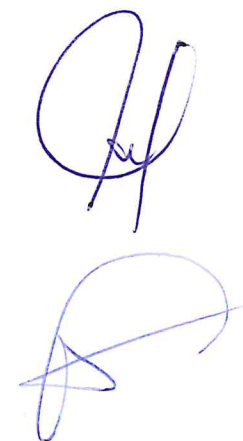

2026

INSTITUTO ELECTORAL DEL ESTADO DE QUERETARO
RESUMEN POR GRUPO DE GASTO Y PARTIDA PRESUPUESTAL
2026

| CUENTA | CONCEPTO | PROPUESTA 2026 | |
|---|---|----------------------|----------------------|
| | | PROCESO ELECTORAL | PROCESO JUDICIAL |
| | | IEEQ | |
| 5000 | BIENES MUEBLES, INMUEBLES E INTANGIBLES | | |
| Mobiliario y equipo de administración: | | 983,200 | 1,011,248 |
| 5111 | Muebles de oficina y estantería | 400,000 | 400,000 |
| 5112 | Anaqueles y estantería | 0 | 0 |
| 5151 | Equipo de cómputo y de tecnología de la información | 583,200 | 611,248 |
| 5191 | Otros mobiliarios y equipos de administración | 0 | 0 |
| Mobiliario y equipo educacional y recreativo | | 0 | 0 |
| 5211 | Equipos y aparatos de proyección de imágenes, audio y video | 0 | 0 |
| 5230 | Cámaras fotográficas y de video | 0 | 0 |
| Vehículos y equipos de transporte: | | 0 | 0 |
| 5410 | Automóviles y equipo terrestre | 0 | 0 |
| Maquinaria, otros equipos y herramientas | | 145,167 | 0 |
| 5651 | Equipo de comunicación y telecomunicación | 145,167 | 0 |
| Activos Intangibles: | | 232,396 | 75,525 |
| 5910 | Software | 0 | 0 |
| 5970 | Licencias informáticas e intelectuales | 232,396 | 75,525 |
| TOTAL BIENES | | 1,360,763 | 1,086,773 |
| TOTAL GENERAL | | 56,283,090.82 | 30,405,875.44 |

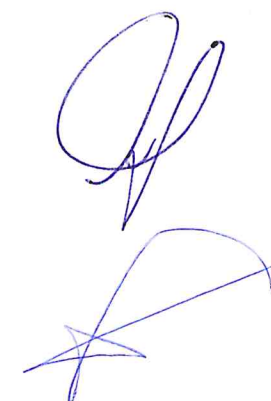

2026

FINANCIAMIENTO PÚBLICO



2026



ACUSE



Instituto Electoral del Estado de Querétaro



SECRETARÍA EJECUTIVA

DIRECCIÓN EJECUTIVA DE ORGANIZACIÓN ELECTORAL,
PRERROGATIVAS Y PARTIDOS POLÍTICOS

Oficio No: DEOEPyPP/CPyPP/452/2025

ASUNTO: Financiamiento público local para partidos políticos que recibirán durante el ejercicio fiscal 2026.

Santiago de Querétaro, Qro., a 15 de diciembre de 2025.¹

MTR. JUAN ULISES HERNÁNDEZ CASTRO

Secretario Ejecutivo

PRESENTE.

Con fundamento en lo establecido en los artículos 104, numeral 1, incisos a), b) y c) de la Ley General de Instituciones y Procedimientos Electorales; 75, fracciones VIII y IX de la Ley Electoral del Estado de Querétaro, así como en seguimiento al oficio DEOEPyPP/CPyPP/380/2025 de fecha 06 de octubre, informamos a Usted los montos del Financiamiento Público local para los partidos políticos durante el ejercicio fiscal 2026, conforme a lo siguiente:

I. FINANCIAMIENTO PÚBLICO ANUAL PARA EL SOSTENIMIENTO DE ACTIVIDADES ORDINARIAS PERMANENTES.

Los artículos 41, base II, inciso a) de la Constitución Política de los Estados Unidos Mexicanos;² 51, numeral 1, inciso a) de la Ley General de Partidos Políticos;³ así como 38, párrafo quinto y 39, fracción I de la Ley Electoral del Estado de Querétaro,⁴ disponen que los partidos políticos con registro local o nacional que hayan obtenido el tres por ciento de la votación válida emitida en la elección de diputaciones de mayoría relativa en el proceso electoral local anterior en esta entidad federativa, tienen derecho al financiamiento público para el sostenimiento de sus actividades ordinarias permanentes, el cual se calcula de manera anual dentro del presupuesto del Instituto conforme a las reglas establecidas en la Ley de Partidos, es decir, multiplicando el número total de la ciudadanía inscrita en el padrón electoral a la fecha de corte de julio de cada año, por el sesenta y cinco por ciento del valor diario de la Unidad de Medida y Actualización.⁵ El monto que resulte se distribuye al treinta por ciento de manera igualitaria y el setenta por ciento restante en forma proporcional de acuerdo con el porcentaje de votos que los partidos políticos hayan obtenido en la elección de diputados inmediata anterior.

¹ En lo sucesivo todas las fechas corresponden al año 2025, salvo mención en contrario.

² En adelante Constitución Federal.

³ En adelante Ley de Partidos.

⁴ En adelante Ley Electoral.

⁵ En adelante UMA. Cabe señalar que, si bien la Ley de Partidos menciona que el cálculo correspondiente se realizará en función del 65% del valor del salario mínimo diario vigente para el Distrito Federal o de la región en la que se encuentre la entidad federativa, la Constitución Federal dispone que el financiamiento se fijará considerando el 65% del valor diario de la UMA. Aunado a ello, el 27 de enero de 2016 se publicó en el Diario Oficial de la Federación el Decreto por el que se declara reformadas y adicionadas diversas disposiciones de la Constitución Política de los Estados Unidos Mexicanos, en materia de desindexación del salario mínimo, en cuyo artículo tercero transitorio se estableció que, a la fecha de entrada en vigor de las referidas disposiciones, todas las menciones al salario mínimo como unidad de cuenta, índice, base, medida o referencia para determinar la cuantía de las obligaciones y supuestos previstos en las leyes federales, estatales, del Distrito Federal, así como en cualquier disposición jurídica que emane de todas las anteriores, se entenderán referidas a la UMA. Decreto que puede ser consultado en la liga de Internet: http://dof.gob.mx/nota_detalle.php?codigo=5423663&fecha=27/01/2016.



Instituto Electoral del
Estado de Querétaro



Ahora bien, previo a realizar el cálculo correspondiente es necesario identificar cuáles fueron los partidos políticos que superaron el umbral electoral conforme a los resultados de la votación de la elección de diputaciones de mayoría relativa del Proceso Electoral Local 2023-2024 y que, por tanto, tienen derecho a recibir financiamiento público local.

Por lo que, atendiendo al Acuerdo IEEQ/CG/A/047/2024⁴ aprobado por el Consejo General de este Instituto en sesión celebrada el ocho de septiembre de 2024, mediante el cual asignó las diputaciones por el principio de representación proporcional para la integración de la LXI Legislatura del Estado de Querétaro, en cumplimiento a las sentencias ST-JRC-203/2024 y acumulados, así como ST-JRC-216/2024 y acumulados, emitidas por la Sala Regional del Tribunal Electoral del Poder Judicial de la Federación correspondiente a la Quinta Circunscripción Plurinominal Electoral, con sede en Toluca de Lerdo, Estado de México, los partidos políticos Acción Nacional (PAN), Revolucionario Institucional (PRI), Movimiento Ciudadano (MC), Verde Ecologista de México (PVEM), Morena y del Trabajo (PT) superaron el tres por ciento de la votación referida, conservando su derecho a recibir financiamiento público en el ámbito local.

Precisado lo anterior, procedemos a desglosar paso a paso el cálculo para determinar el financiamiento público local que los partidos políticos recibirán para el sostenimiento de actividades ordinarias permanentes, de conformidad a la normatividad electoral aplicable y vigente:

1. Multiplicación del número total de la ciudadanía inscrita en el Padrón Electoral con corte a julio de 2025, por el sesenta y cinco por ciento del valor diario de la UMA.

Tabla 1

| Número total de la ciudadanía inscrita en el padrón electoral local, con corte al 31 de julio de 2025 ¹ | 65% del valor diario de la UMA ² | Financiamiento público total para el sostenimiento de actividades ordinarias permanentes |
|--|---|--|
| A | B | C = A * B |
| 1,951,104 | \$73.5410 | \$143,486,139.2640 ³ |

2. Distribución del financiamiento público para actividades ordinarias permanentes.

Con base en lo dispuesto en el artículo 41, base II, inciso a) de la Constitución Federal, el treinta por ciento del financiamiento público para actividades ordinarias permanentes debe distribuirse de manera igualitaria y el setenta por ciento restantes de manera proporcional:

⁴ Consultable en la liga de internet <https://ieeq.mx/contenido/acuerdos-a-08-Sep-2024-Ltdj>.

¹ Información que fue proporcionada con el oficio INE/VERFE/6000/2025 de fecha el 05 de agosto, suscrito por el Mtro. Domingo Bautista Durán, Vocal del Registro Federal de Electores de la Junta Local del Instituto Nacional Electoral en esta entidad federativa.

² De acuerdo con la información publicada el 10 de enero en el sitio de internet del Diario Oficial de la Federación (<https://srdof.segob.noh.mx/notas/5746930>), el Instituto Nacional de Estadística y Geografía dio a conocer que el valor diario de la UMA es de \$113.14 (ciento trece pesos 14/100 M.N.), por lo que el 65% de su valor equivale a \$73.54 (sesenta y tres pesos 54/100 M.N.).

³ Para la obtención de los resultados numéricos plasmados en el presente documento se consideraron todos y cada uno de los decimales de la hoja de cálculo de Excel.



Instituto Electoral del
Estado de Querétaro



Instituto Electoral del
Estado de Querétaro

Tabla 2

| Financiamiento público para actividades ordinarias permanentes | Distribución igualitaria 30% | Distribución proporcional 70% |
|--|------------------------------|-------------------------------|
| A | B = A * 30% | C = A * 70% |
| \$143,486,139.2640 | \$43,045,841.7792 | \$100,440,297.4848 |

2.1 Distribución igualitaria.

Considerando que los institutos políticos PAN, PRI, MC, PVEM, Morena y PT tienen derecho a recibir financiamiento público local, la cantidad que les corresponderá de la distribución que se lleva a cabo de manera igualitaria es la siguiente:

Tabla 3

| Distribución igualitaria 30% | Número de partidos políticos con derecho a recibir financiamiento público local | Cantidad por partido político |
|------------------------------|---|-------------------------------|
| A | B | C = A ÷ B |
| \$43,045,841.7792 | 6 | \$7,174,306.9632 |

2.2 Distribución proporcional y cálculo del valor unitario del voto.

El setenta por ciento del financiamiento público que debe distribuirse de manera proporcional es la base para calcular el valor unitario del voto, el cual debe calcularse de conformidad con el artículo 39, fracción I, inciso c), numerales 1 y 2 de la Ley Electoral.

Para ello, se debe calcular la votación estatal emitida por cuanto ve a la elección de diputaciones de mayoría relativa del último proceso electoral local:

Tabla 4

| Votación total emitida en la elección de diputaciones de mayoría relativa del P.E.L. 2023-2024 ¹⁰ | Votos nulos | Votos de candidaturas no registradas | Votos de candidaturas independientes | Votos de partidos que no alcanzaron el 3% ¹¹ | Votación estatal emitida en la elección de diputaciones de mayoría relativa del P.E.L. 2023-2024 |
|--|-------------|--------------------------------------|--------------------------------------|---|--|
| A | B | C | D | E | A-B-C-D-E |
| 1,172,859 | 45,635 | 837 | 0 | 43,642 | 1,082,745 |

Hecho lo anterior, la votación estatal emitida debe dividirse con el setenta por ciento del financiamiento público para el sostenimiento de actividades ordinarias permanentes que ha sido previamente calculado:

¹⁰ De acuerdo con la Tabla 1 que se localiza en la página 22 del Acuerdo IEEQ/CG/A/047/2024.

¹¹ Corresponden a los votos obtenidos por los otrora partidos políticos de la Revolución Democrática (PRD) y Querétaro Seguro (QS), por las cantidades de 18,246 y 25,396, respectivamente.

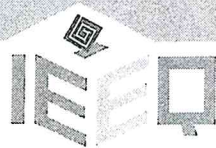

Instituto Electoral del
Estado de Querétaro



Instituto Electoral del
Estado de Querétaro

Tabla 5

| Financiamiento público que será distribuido de manera proporcional (70%) | Votación estatal emitida | Valor unitario del voto |
|--|--------------------------|-------------------------|
| A | B | C = A ÷ B |
| \$100,440,297.4848 | 1,082,745 | \$92.764499013895 |

Para determinar el monto proporcional que le corresponderá a cada uno de los siguientes partidos políticos se multiplica el valor unitario del voto por la votación que cada uno haya obtenido en la elección ordinaria anterior para diputaciones de mayoría relativa:

Tabla 6

| Partido político | Valor unitario del voto | Votación obtenida | Monto proporcional que le corresponde |
|------------------|--|-------------------|---------------------------------------|
| | A | B | C = A * B |
| PAN | \$92.764499013895 (Noventa y dos pesos 76/100 M.N.) | 424,670 | \$39,394,299.7962309 |
| PRI | | 82,087 | \$7,614,759.4305536 |
| MC | | 69,510 | \$6,448,060.3264559 |
| PVEM | | 74,872 | \$6,945,463.5701684 |
| Morena | | 393,483 | \$36,501,253.3654845 |
| PT | | 38,123 | \$3,536,460.9959067 |
| TOTAL | | | \$100,440,297.4848 |

En suma, el financiamiento público para el sostenimiento de actividades ordinarias permanentes es el siguiente:

Tabla 7

| Partido político | Distribución igualitaria | Distribución proporcional | TOTAL |
|------------------|--------------------------|---------------------------|---------------------------|
| PAN | \$7,174,306.9632 | \$39,394,299.7962309 | \$46,568,606.7594 |
| PRI | \$7,174,306.9632 | \$7,614,759.4305536 | \$14,789,066.3938 |
| MC | \$7,174,306.9632 | \$6,448,060.3264559 | \$13,622,367.2897 |
| PVEM | \$7,174,306.9632 | \$6,945,463.5701684 | \$14,119,770.5334 |
| Morena | \$7,174,306.9632 | \$36,501,253.3654845 | \$43,675,560.3287 |
| PT | \$7,174,306.9632 | \$3,536,460.9959067 | \$10,710,767.9591 |
| TOTAL | \$43,045,841.7792 | \$100,440,297.4848 | \$143,486,139.2640 |

3. Reducciones al financiamiento público para el sostenimiento de actividades ordinarias permanentes prevista en el artículo 39, fracción I, inciso e) de la Ley Electoral.

El artículo 39, fracción I, inciso e) de la Ley Electoral dispone que los partidos políticos que no registren fórmulas de candidaturas a diputaciones o Ayuntamientos, así como de Gubernatura, en su caso, les

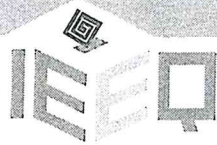

Instituto Electoral del Estado de Querétaro



Instituto Electoral del Estado de Querétaro

será reducido el financiamiento en el porcentaje que represente el número de electores de la lista nominal de la elección en que hayan dejado de participar en la elección anterior y que correspondan al Distrito, Ayuntamiento o Estado, dividido entre el número de elecciones que se hayan verificado.

En ese tenor, de acuerdo con las solicitudes de registro de candidaturas que los partidos políticos presentaron ante los Consejos Distritales y Municipales en el Proceso Electoral Local 2023-2024, los institutos políticos MC y PVEM no participaron en la elección de Ayuntamientos de diversos Municipios, por lo que su reducción será la siguiente:

Tabla 8

| Partidos políticos que se ubican en el supuesto | Municipios en los que no postularon | Personas electoras conforme a la Lista Nominal ¹² | Lista nominal total de electores en Querétaro | Porcentaje | Número de elecciones celebradas | Porcentaje por deducir |
|---|-------------------------------------|--|---|-------------------|---------------------------------|------------------------|
| | A | | | | | |
| MC | Arroyo Seco | 42,287 ¹³ | 1,899,053 | 2.22674143375672% | 18 | 0.123707857430929% |
| | Jalpan de Serra | | | | | |
| | San Joaquín | | | | | |
| PVEM | Jalpan de Serra | 22,852 | | 1.20333661040529% | | 0.066852033911405% |

En consecuencia, la reducción por aplicar a los partidos políticos MC y PVEM se determina a continuación:

Tabla 9

| Partido político | Financiamiento Público local para el sostenimiento de actividades ordinarias permanentes 2026 | Reducción Art. 39, fracción I, inciso a) de la LIEEQ | Financiamiento Público local para el sostenimiento de actividades ordinarias permanentes 2026 con reducción |
|------------------|---|--|---|
| | A | B | A - B |
| MC | \$13,622,367.2896559 | \$16,851.938705405 | \$13,605,515.3509505 |
| PVEM | \$14,119,770.5333684 | \$9,439.353785180 | \$14,110,331.1795832 |

4. Distribución final.

Considerando lo anterior, el financiamiento público total para el sostenimiento de actividades ordinarias permanentes de los partidos políticos referidos del ejercicio 2026 se conforma de la siguiente manera:

¹² La Lista Nominal referida corresponde al corte del Proceso Electoral Federal 2024, respecto al estado de Querétaro, que puede ser consultada en el sitio de internet: <https://ine.mx/transparencia/datos-abiertos/#/archivo/estadistica-padron-electoral-lista-nominal-electores>.

¹³ Se obtiene de la suma de: 11,782 + 22,852 + 7,653 que corresponden al número de personas electoras totales de los Municipios de Arroyo Seco, Jalpan de Serra y San Joaquín, respectivamente.



Instituto Electoral del
Estado de Querétaro



Instituto Electoral del
Estado de Querétaro

Tabla 10

| Partidos políticos con derecho a recibir el Financiamiento Público local | Financiamiento Público local para actividades ordinarias 2025 | Reducción prevista en el art. 39, fracción I, inciso e) de la LIEEQ | Financiamiento Público local para actividades ordinarias permanentes asignado | Ministración mensual |
|--|---|---|---|-----------------------------|
| | A | B | C = A - B | D = C + 12 |
| PAN | \$46,568,606.7594309 | \$0.00 | \$46,568,606.7594309 | \$3,880,717.2299526 |
| PRI | \$14,789,066.3937536 | \$0.00 | \$14,789,066.3937536 | \$1,232,422.1994795 |
| MC | \$13,622,367.2896559 | \$16,851.938705405 | \$13,605,515.3509505 | \$1,133,792.9459125 |
| PVEM | \$14,119,770.5333684 | \$9,439.353785180 | \$14,110,331.1795832 | \$1,175,860.9316319 |
| Morena | \$43,675,560.3286845 | \$0.00 | \$43,675,560.3286845 | \$3,639,630.0273904 |
| PT | \$10,710,767.9591067 | \$0.00 | \$10,710,767.9591067 | \$892,563.9965922 |
| Total | \$143,486,139.2640 | \$26,291.292490585 | \$143,459,847.9715090 | \$11,954,987.3309591 |

5. Financiamiento público para el sostenimiento de actividades ordinarias permanentes que los partidos políticos deberán destinar a la capacitación, promoción y el desarrollo del liderazgo político de las mujeres.

En términos del artículo 39, fracción I, inciso h) de la Ley Electoral, los partidos políticos deben destinar anualmente el 5% del financiamiento público ordinario para la capacitación, promoción y el desarrollo del liderazgo político de las mujeres, dichas cantidades corresponden a lo siguiente:

Tabla 11

| Partido Político | Financiamiento Público local para actividades ordinarias permanentes 2025 asignado | Cantidad que deben destinar para la capacitación, promoción y el desarrollo del liderazgo político de las mujeres |
|------------------|--|---|
| | A | A * 5% |
| PAN | \$46,568,606.7594309 | \$2,328,430.3379715 |
| PRI | \$14,789,066.3937536 | \$739,453.3196877 |
| MC | \$13,605,515.3509505 | \$680,275.7675475 |
| PVEM | \$14,110,331.1795832 | \$705,516.5589792 |
| Morena | \$43,675,560.3286845 | \$2,183,778.0164342 |
| PT | \$10,710,767.9591067 | \$535,538.3979553 |
| Total | \$143,459,847.9715090 | \$7,172,992.398575 |

II. FINANCIAMIENTO PÚBLICO ANUAL PARA ACTIVIDADES ESPECÍFICAS.

Los artículos 51, párrafo 1, inciso c), fracción I de la Ley de Partidos y 39, fracción III de la Ley Electoral establecen que los partidos políticos con derecho a financiamiento recibirán, de manera adicional, el 3% del monto total del financiamiento público que les corresponda en el año por concepto de actividades ordinarias, mismo que deberán destinar para actividades específicas relativas a la educación, capacitación, investigación socioeconómica y política, así como a las tareas editoriales.

Así, el financiamiento referido se determina de la siguiente manera:

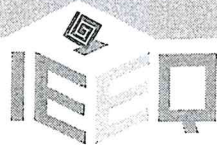

Instituto Electoral del Estado de Querétaro



Tabla 12

| Financiamiento público anual para actividades ordinarias permanentes | Financiamiento público anual para actividades específicas |
|--|---|
| A | B = A * 3% |
| \$143,486,139.2640 | \$4,304,584.17792 |

1. Distribución del Financiamiento Público para actividades específicas.

Asimismo, dicho financiamiento debe distribuirse de la siguiente manera: el treinta por ciento de la cantidad obtenida se debe distribuir entre los partidos políticos en forma igualitaria y el setenta por ciento restantes de acuerdo con el porcentaje de votos que hubieren obtenido en la elección de diputaciones inmediata anterior.

Tabla 13

| Financiamiento público anual para actividades específicas | Distribución igualitaria 30% | Distribución proporcional 70% |
|---|------------------------------|-------------------------------|
| A | A * 30% | A * 70% |
| \$4,304,584.17792 | \$1,291,375.253376 | \$3,013,208.924544 |

1.1 Distribución igualitaria.

Tabla 14

| Distribución igualitaria 30% | Número de partidos políticos | Cantidad que recibirá cada partido político |
|------------------------------|------------------------------|---|
| A | B | A + B |
| \$1,291,375.253376 | 6 | \$215,229.208896 |

1.2 Distribución proporcional y cálculo del valor unitario del voto.

La parte proporcional del financiamiento público para actividades específicas se determina con base en el porcentaje de votos obtenidos por los partidos políticos:

Tabla 15

| 70% del financiamiento público local para actividades específicas | Votación estatal emitida en la elección de diputaciones de mayoría relativa del PEL 2023-2024 ¹⁴ | Valor Unitario del Voto |
|---|---|-------------------------|
| A | B | A + B |
| \$3,013,208.924544 | 1,082,745 | \$2.78293497041686 |

Ahora bien, considerando la votación obtenida por cada partido político con derecho a recibir financiamiento público local, en la siguiente tabla se determina el monto proporcional que cada de ellos recibirá:

¹⁴ Conforme a lo previamente señalado en la tabla 4.

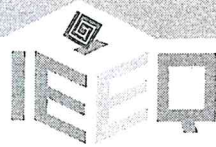

Instituto Electoral del
Estado de Querétaro



Instituto Electoral del
Estado de Querétaro

Tabla 16

| Partidos políticos con derecho a recibir Financiamiento Público local | Valor unitario del voto | Votación obtenida en la elección de diputaciones de mayoría relativa del P.E.L. 2023-2024 ¹⁵ | Monto proporcional 70% |
|---|--|---|---------------------------|
| | A | B | A * B |
| PAN | \$2.78293497041686 (Dos pesos 78/100 M.N) | 424,670 | \$1,181,828.9938869 |
| PRI | | 82,087 | \$228,442.7829166 |
| MC | | 69,510 | \$193,441.8097937 |
| PVEM | | 74,872 | \$208,363.9071051 |
| Morena | | 393,483 | \$1,095,037.6009645 |
| PT | | 38,123 | \$106,093.8298772 |
| Total | | 1,082,745 | \$3,013,208.924544 |

2. Distribución final.

Por consiguiente, los montos del financiamiento público para actividades específicas del ejercicio 2026 que corresponden a cada partido político, así como la ministración mensual de los mismos, son los siguientes:

Tabla 17

| Partidos políticos con derecho a recibir Financiamiento Público local | Monto proporcional 70% | Monto igualitario 30% | Financiamiento Público local para actividades específicas 2026 | Ministración mensual |
|---|---------------------------|---------------------------|--|------------------------|
| | A | B | C = A+B | D = C +12 |
| PAN | \$1,181,828.9938869 | \$215,229.208896 | \$1,397,058.2027829 | \$116,421.516898577 |
| PRI | \$228,442.7829166 | \$215,229.208896 | \$443,671.9918126 | \$36,972.665984384 |
| MC | \$193,441.8097937 | \$215,229.208896 | \$408,671.0186897 | \$34,055.918224140 |
| PVEM | \$208,363.9071051 | \$215,229.208896 | \$423,593.1160011 | \$35,299.426333421 |
| Morena | \$1,095,037.6009645 | \$215,229.208896 | \$1,310,266.8098605 | \$109,188.900821711 |
| PT | \$106,093.8298772 | \$215,229.208896 | \$321,323.0387732 | \$26,776.919897767 |
| Total | \$3,013,208.924544 | \$1,291,375.253376 | \$4,304,584.17792 | \$358,715.34816 |

En suma, el financiamiento público local de los partidos políticos para el ejercicio 2026 es el siguiente:¹⁶

¹⁵ ídem.

¹⁶ Se redondean las cifras para efectos prácticos, ya que todos los cálculos informados en el presente documento se realizaron con la totalidad de decimales.

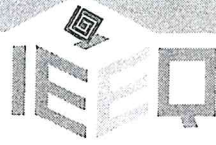

Instituto Electoral del
Estado de Querétaro



Tabla 18

| Partido político | Financiamiento Público local para el SAOP 2026 | Reducción | Financiamiento Público local para el SAOP 2026 con reducción | Ministración mensual | Financiamiento Público local para AE 2026 | Ministración mensual | Financiamiento Público total |
|------------------|--|--------------------|--|------------------------|---|----------------------|------------------------------|
| | A | B | C = A - B | D = C ÷ 12 | E | F = E × 12 | G = C + E |
| PAN | \$46,568,606.76 | \$0.00 | \$46,568,606.76 | \$3,880,717.23 | \$1,397,058.20 | \$116,421.52 | \$47,965,664.96 |
| PRI | \$14,789,066.39 | \$0.00 | \$14,789,066.39 | \$1,232,422.20 | \$443,671.99 | \$36,972.67 | \$15,232,738.39 |
| MC | \$13,622,367.29 | \$16,851.94 | \$13,605,515.35 | \$1,133,792.95 | \$408,671.02 | \$34,055.92 | \$14,014,186.37 |
| PVEM | \$14,119,770.53 | \$9,439.35 | \$14,110,331.18 | \$1,175,860.93 | \$423,593.12 | \$35,299.43 | \$14,533,924.30 |
| Morena | \$43,675,560.33 | \$0.00 | \$43,675,560.33 | \$3,639,630.03 | \$1,310,266.81 | \$109,188.90 | \$44,985,827.14 |
| PT | \$10,710,767.96 | \$0.00 | \$10,710,767.96 | \$892,564.00 | \$321,323.04 | \$26,776.92 | \$11,032,091.00 |
| Total | \$143,486,139.26 | \$26,291.29 | \$143,459,847.97 | \$11,954,987.33 | \$4,304,584.18 | \$358,715.35 | \$147,764,432.15 |

Finalmente, toda vez que a la fecha se encuentra en desarrollo el proceso de constitución de partidos políticos nacionales 2025-2026, ante el Instituto Nacional Electoral,¹⁷ es importante señalar que, de contarse con partidos políticos de nuevo registro, deberá llevarse a cabo una redistribución del financiamiento público local una vez que el INE se pronuncie respecto a su procedencia.¹⁸

Lo anterior, se hace de su conocimiento para los efectos legales conducentes.

Sin otro particular, quedamos a sus órdenes para disipar cualquier duda al respecto.

INSTITUTO ELECTORAL DEL
ESTADO DE QUERÉTARO
ATENTAMENTE
Tu participación hace la democracia

Validó:

Mtra. Clarissa Oviedo García
Directora Ejecutiva



Elaboró:

Lcda. Diana Jazmín Sánchez-Martínez
Coordinadora de Prerrogativas y Partidos Políticos

DIRECCIÓN EJECUTIVA DE
ORGANIZACIÓN ELECTORAL,

PRERROGATIVAS Y
PARTIDOS POLÍTICOS

C. c. e. Lcda. Violeta Larissa Lavadores Meza. Coordinadora de Asesoría y Asistencia de la Comisión de Organización Electoral, Prerrogativas y Partidos Políticos.
Consejerías integrantes de la Comisión de Organización Electoral, Prerrogativas y Partidos Políticos.
Mtra. Noemí Sabino Cabello, Directora Ejecutiva de Asuntos Jurídicos.
Lic. Wilbert Jesús López Rico, Coordinador Jurídico.
C.P. Oscar Torres Rodríguez, Coordinador Administrativo.
C. P. Bernardo Ramos Soto, Titular de la Unidad de Recursos Humanos y Financieros.

¹⁷ En adelante "INE".

¹⁸ De conformidad a la información publicada en el sitio oficial del INE <https://ine.mx/actores-politicos/partidos-politicos-nacionales/partidos-formacion/>, las organizaciones deberán presentar su solicitud de registro en el periodo comprendido del 2 al 27 de febrero de 2026; posteriormente, en el mes de marzo la Secretaría Ejecutiva rendirá un informe al Consejo General del INE respecto del número total de organizaciones que solicitaron su registro, a partir de lo cual comenzará a computarse el plazo de 60 días para que dicho Consejo emita la resolución correspondiente.

PROGRAMA OPERATIVO ANUAL

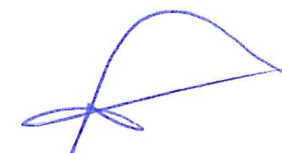

2026



Instituto Electoral del Estado de Querétaro
Programa Operativo Anual 2026
CONSEJO GENERAL



Instituto Electoral del
Estado de Querétaro

| | |
|--------------------|--|
| Programa | CERTEZA JURÍDICA, DERECHOS HUMANOS Y JUSTICIA ELECTORAL |
| Fin | DOTAR DE CERTEZA Y LEGALIDAD A LOS PROCEDIMIENTOS Y ACTOS JURÍDICOS EN MATERIA POLÍTICO-ELECTORAL. |
| Propósito | TOMA DE DECISIONES DE MANERA COLEGIADA PARA EL CUMPLIMIENTO DE LOS FINES INSTITUCIONALES. |
| Componente | DESARROLLO DE SESIONES DE ÓRGANOS COLEGIADOS |
| Marco Legal | LEY ELECTORAL DE ESTADO DE QUERÉTARO. |

| Clave | Nombre de la Actividad | Medio de Verificación | Meta | Frecuencia de Verificación | Presupuesto | | | |
|----------|---|-----------------------|------|----------------------------|-------------|------|-------------|-----|
| | | | | | | | | |
| CG/11/01 | CELEBRACIÓN DE LAS SESIONES ORDINARIAS DEL CONSEJO GENERAL | ACTA | 12 | MENSUAL | ENE | 4411 | \$13,230.00 | ORD |
| | | | | | FEB | 4411 | \$13,230.00 | ORD |
| | | | | | MAR | 4411 | \$13,230.00 | ORD |
| | | | | | ABR | 4411 | \$13,230.00 | ORD |
| | | | | | MAY | 4411 | \$13,230.00 | ORD |
| | | | | | JUN | 4411 | \$13,230.00 | ORD |
| | | | | | JUL | 4411 | \$13,230.00 | ORD |
| | | | | | AGO | 4411 | \$13,230.00 | ORD |
| | | | | | SEP | 4411 | \$13,230.00 | ORD |
| | | | | | OCT | 4411 | \$13,230.00 | ORD |
| | | | | | NOV | 4411 | \$13,230.00 | ORD |
| | | | | | DIC | 4411 | \$13,230.00 | ORD |
| CG/11/02 | CELEBRACIÓN DE LAS SESIONES EXTRAORDINARIAS Y URGENTES QUE SE REQUIERAN | ACTA | 12 | MENSUAL | ENE | 4411 | \$13,230.00 | ORD |
| | | | | | FEB | 4411 | \$13,230.00 | ORD |
| | | | | | MAR | 4411 | \$13,230.00 | ORD |
| | | | | | ABR | 4411 | \$13,230.00 | ORD |
| | | | | | MAY | 4411 | \$13,230.00 | ORD |
| | | | | | JUN | 4411 | \$13,230.00 | ORD |
| | | | | | JUL | 4411 | \$13,230.00 | ORD |
| | | | | | AGO | 4411 | \$13,230.00 | ORD |
| | | | | | SEP | 4411 | \$13,230.00 | ORD |
| | | | | | OCT | 4411 | \$13,230.00 | ORD |
| | | | | | NOV | 4411 | \$13,230.00 | ORD |
| | | | | | DIC | 4411 | \$13,230.00 | ORD |
| CG/11/03 | CELEBRACIÓN DE SESIONES DEL CONSEJO GENERAL AL INTERIOR DEL ESTADO | CONVOCATORIA | 1 | ANUAL | MAR-JUN | 2121 | \$2,000.00 | ORD |
| | | | | | MAR-JUN | 3231 | \$5,000.00 | ORD |
| | | | | | MAR-JUN | 3831 | \$10,000.00 | ORD |
| | | | | | MAR-JUN | 3851 | \$8,000.00 | ORD |

| | |
|--------------------|---|
| Programa | CULTURA DEMOCRÁTICA Y PARTICIPACIÓN |
| Fin | FORTALECER LA EDUCACIÓN CÍVICA Y CULTURA DEMOCRÁTICA EN LA POBLACIÓN QUERETANA. |
| Propósito | LA POBLACIÓN CUENTA CON CONOCIMIENTOS Y HABILIDADES QUE FORTALECEN LA DEMOCRACIA EN EL ESTADO. |
| Componente | IMPLEMENTACIÓN DE ACTIVIDADES PARA LA DIFUSIÓN DE LOS DERECHOS Y OBLIGACIONES POLÍTICO-ELECTORALES. |
| Marco Legal | CONSTITUCIÓN POLÍTICA DE LOS ESTADOS UNIDOS MEXICANOS, LEY ELECTORAL DEL ESTADO DE QUERÉTARO. |

| Clave | Nombre de la Actividad | Medio de Verificación | Meta | Frecuencia de Verificación | Presupuesto | | | |
|----------|---|-----------------------|------|----------------------------|-------------|------|-------------|-----|
| | | | | | | | | |
| CG/50/01 | PARTICIPACIÓN Y CELEBRACIÓN DE REUNIONES DE LAS CONSEJERÍAS ELECTORALES, SECRETARÍA EJECUTIVA Y TITULARES DE ÓRGANOS OPERATIVOS Y TÉCNICOS PARA EL SEGUIMIENTO DE LAS DETERMINACIONES DEL CONSEJO GENERAL Y EL PROGRAMA OPERATIVO ANUAL | INFORME | 2 | SEMESTRAL | ENE-FEB | 2121 | \$1,000.00 | ORD |
| | | | | | MAY-JUN | 2121 | \$1,000.00 | ORD |
| | | | | | ENE-FEB | 3221 | \$7,000.00 | ORD |
| | | | | | MAY-JUN | 3221 | \$7,000.00 | ORD |
| | | | | | ENE-FEB | 3851 | \$6,000.00 | ORD |
| | | | | | MAY-JUN | 3851 | \$6,000.00 | ORD |
| CG/50/02 | PRESENTACIÓN DEL INFORME ANUAL DE ACTIVIDADES REALIZADAS POR EL IEEQ CORRESPONDIENTE AL AÑO 2025 | INFORME | 1 | ANUAL | FEB-ABR | 2111 | \$2,480.00 | ORD |
| | | | | | FEB-ABR | 2121 | \$4,000.00 | ORD |
| | | | | | FEB-ABR | 2151 | \$6,000.00 | ORD |
| | | | | | FEB-ABR | 2211 | \$30,000.00 | ORD |
| | | | | | FEB-ABR | 3221 | \$25,000.00 | ORD |
| | | | | | FEB-ABR | 3231 | \$25,000.00 | ORD |
| | | | | | FEB-ABR | 3351 | \$8,000.00 | ORD |
| | | | | | FEB-ABR | 3381 | \$10,000.00 | ORD |
| | | | | | FEB-ABR | 3441 | \$40,000.00 | ORD |
| | | | | | FEB-ABR | 3581 | \$8,000.00 | ORD |
| | | | | | FEB-ABR | 3831 | \$15,000.00 | ORD |
| | | | | | FEB-ABR | 3851 | \$6,000.00 | ORD |

COSTO TOTAL \$550,000.00

2026



Instituto Electoral del Estado de Querétaro
Programa Operativo Anual 2026
PRESIDENCIA



| | | |
|------------------|--|---|
| Programa | CERTEZA JURÍDICA, DERECHOS HUMANOS Y JUSTICIA ELECTORAL | Instituto Electoral del Estado de Querétaro |
| Fin | GARANTIZAR LA CORRECTA APLICACIÓN DE LAS DISPOSICIONES NORMATIVAS. | |
| Propósito | EL INSTITUTO CELEBRA CONVENIOS CON AUTORIDADES, INSTITUCIONES Y ORGANIZACIONES DE LA SOCIEDAD CIVIL. | |

| | |
|--------------------|--|
| Componente | VINCULACIÓN CON DEPENDENCIAS GUBERNAMENTALES Y OTROS ENTES |
| Marco Legal | LEY ELECTORAL DEL ESTADO DE QUERÉTARO |

| Clave | Nombre de la Actividad | Medio de Verificación | Meta | Frecuencia de Verificación | Presupuesto | | | |
|---------|--|-----------------------|------|----------------------------|-------------|------|------------|-----|
| | | | | | | | | |
| P/48/01 | PARTICIPACIÓN Y CELEBRACIÓN EN ACTIVIDADES CON AUTORIDADES ELECTORALES Y JURISDICCIONALES EN EL ÁMBITO LOCAL Y NACIONAL. | INFORME | 6 | BIMESTRAL | MAY-JUN | 2151 | \$1,000.00 | ORD |
| | | | | | JUL-AGO | 2151 | \$1,000.00 | ORD |
| | | | | | ENE-FEB | 2151 | \$1,000.00 | ORD |
| | | | | | MAR-ABR | 2151 | \$1,000.00 | ORD |
| | | | | | ENE-FEB | 2214 | \$3,000.00 | ORD |
| | | | | | MAR-ABR | 2214 | \$3,000.00 | ORD |
| | | | | | JUL-AGO | 2214 | \$3,000.00 | ORD |
| | | | | | NOV-DIC | 2214 | \$3,000.00 | ORD |
| | | | | | SEP-OCT | 2611 | \$800.00 | ORD |
| | | | | | ENE-FEB | 2611 | \$800.00 | ORD |
| | | | | | MAR-ABR | 2611 | \$800.00 | ORD |
| | | | | | JUL-AGO | 2611 | \$800.00 | ORD |
| | | | | | NOV-DIC | 2611 | \$800.00 | ORD |
| | | | | | MAY-JUN | 2611 | \$800.00 | ORD |
| | | | | | ENE-ABR | 3291 | \$2,000.00 | ORD |
| | | | | | MAY-AGO | 3291 | \$2,000.00 | ORD |
| | | | | | MAR-ABR | 3711 | \$8,000.00 | ORD |
| | | | | | JUL-AGO | 3711 | \$8,000.00 | ORD |
| | | | | | ENE-FEB | 3721 | \$800.00 | ORD |
| | | | | | MAY-JUN | 3721 | \$800.00 | ORD |
| | | | | | MAR-ABR | 3721 | \$800.00 | ORD |
| | | | | | NOV-DIC | 3721 | \$800.00 | ORD |
| | | | | | SEP-OCT | 3721 | \$800.00 | ORD |
| | | | | | JUL-AGO | 3721 | \$800.00 | ORD |
| | | | | | ENE-FEB | 3751 | \$5,000.00 | ORD |
| | | | | | MAR-ABR | 3751 | \$5,000.00 | ORD |
| | | | | | MAY-JUN | 3751 | \$5,000.00 | ORD |
| | | | | | JUL-AGO | 3751 | \$5,000.00 | ORD |
| | | | | | SEP-OCT | 3751 | \$5,000.00 | ORD |
| | | | | | NOV-DIC | 3751 | \$5,000.00 | ORD |
| | | | | | SEP-OCT | 3791 | \$250.00 | ORD |
| | | | | | ENE-FEB | 3791 | \$250.00 | ORD |
| MAR-ABR | 3791 | \$250.00 | ORD | | | | | |
| JUL-AGO | 3791 | \$250.00 | ORD | | | | | |
| NOV-DIC | 3791 | \$250.00 | ORD | | | | | |
| MAY-JUN | 3791 | \$250.00 | ORD | | | | | |
| ABR-JUN | 3831 | \$6,000.00 | ORD | | | | | |
| ENE-FEB | 3831 | \$6,000.00 | ORD | | | | | |
| ENE-FEB | 3851 | \$3,000.00 | ORD | | | | | |
| MAR-ABR | 3851 | \$3,000.00 | ORD | | | | | |
| MAY-JUN | 3851 | \$3,000.00 | ORD | | | | | |
| JUL-AGO | 3851 | \$3,000.00 | ORD | | | | | |
| SEP-OCT | 3851 | \$3,000.00 | ORD | | | | | |
| NOV-DIC | 3851 | \$3,000.00 | ORD | | | | | |

| | |
|------------------|--|
| Programa | CERTEZA JURÍDICA, DERECHOS HUMANOS Y JUSTICIA ELECTORAL |
| Fin | DOTAR DE CERTEZA Y LEGALIDAD A LOS PROCEDIMIENTOS Y ACTOS JURÍDICOS EN MATERIA POLÍTICO-ELECTORAL. |
| Propósito | TOMA DE DECISIONES DE MANERA COLEGIADA PARA EL CUMPLIMIENTO DE LOS FINES INSTITUCIONALES. |

| | |
|--------------------|--|
| Componente | DESARROLLO DE SESIONES DE ÓRGANOS COLEGIADOS |
| Marco Legal | LEY ELECTORAL DE ESTADO DE QUERÉTARO. |

| Clave | Nombre de la Actividad | Medio de Verificación | Meta | Frecuencia de Verificación | Presupuesto |
|---------|--|-----------------------|------|----------------------------|-------------|
| P/11/01 | CONVOCAR Y CONDUCIR LAS SESIONES ORDINARIAS, EXTRAORDINARIAS Y URGENTES DEL CONSEJO GENERAL | CONVOCATORIA | 12 | MENSUAL | |
| P/11/02 | CONOCER Y VOTAR LOS PROYECTOS DE LAS DETERMINACIONES QUE SE PRESENTEN AL CONSEJO GENERAL | ACUERDO | 12 | MENSUAL | |
| P/11/03 | ELABORAR Y PRESENTAR A LAS Y LOS INTEGRANTES DEL CONSEJO GENERAL EL INFORME DE ACTIVIDADES PRINCIPALES REALIZADAS POR LA PRESIDENCIA DEL CONSEJO GENERAL | INFORME | 12 | MENSUAL | |

| | |
|--------------------|---|
| Componente | TALLERES, FOROS, CONCURSOS, PROGRAMAS Y EVENTOS PARA LA PROMOCIÓN DE LA CULTURA DEMOCRÁTICA |
| Marco Legal | LEY ELECTORAL DEL ESTADO DE QUERÉTARO |

2026

| Clave | Nombre de la Actividad | Medio de Verificación | Meta | Frecuencia de Verificación | Presupuesto | | | |
|---------|---|-----------------------|------|----------------------------|-------------|-------|------------|-----|
| | | | | | Periodo | Monto | Unidad | |
| P/12/01 | PARTICIPACIÓN Y CELEBRACIÓN DE ACTIVIDADES ACADÉMICAS, ELECTORALES, CÍVICAS, DE PARTICIPACIÓN CIUDADANA E INCLUSIÓN | INFORME | 4 | TRIMESTRAL | ABR-JUN | 2151 | \$1,000.00 | ORD |
| | | | | | ENE-MAR | 2151 | \$1,000.00 | ORD |
| | | | | | OCT-DIC | 2151 | \$1,000.00 | ORD |
| | | | | | JUL-SEP | 2151 | \$1,000.00 | ORD |
| | | | | | ENE-MAR | 2214 | \$3,000.00 | ORD |
| | | | | | ABR-JUN | 2214 | \$3,000.00 | ORD |
| | | | | | JUL-SEP | 2214 | \$3,000.00 | ORD |
| | | | | | OCT-DIC | 2214 | \$3,000.00 | ORD |
| | | | | | ENE-MAR | 2611 | \$800.00 | ORD |
| | | | | | ABR-JUN | 2611 | \$800.00 | ORD |
| | | | | | ABR-JUN | 3231 | \$2,000.00 | ORD |
| | | | | | OCT-DIC | 3231 | \$2,000.00 | ORD |
| | | | | | JUL-SEP | 3231 | \$2,000.00 | ORD |
| | | | | | ENE-MAR | 3231 | \$2,000.00 | ORD |
| | | | | | ENE-MAR | 3291 | \$1,500.00 | ORD |
| | | | | | ABR-JUN | 3291 | \$1,500.00 | ORD |
| | | | | | JUL-SEP | 3291 | \$1,500.00 | ORD |
| | | | | | OCT-DIC | 3291 | \$1,500.00 | ORD |
| | | | | | OCT-DIC | 3361 | \$1,500.00 | ORD |
| | | | | | ABR-JUN | 3361 | \$1,500.00 | ORD |
| | | | | | ENE-MAR | 3361 | \$1,500.00 | ORD |
| | | | | | JUL-SEP | 3361 | \$1,500.00 | ORD |
| | | | | | ENE-MAR | 3381 | \$3,000.00 | ORD |
| | | | | | ABR-JUN | 3381 | \$3,000.00 | ORD |
| | | | | | ENE-MAR | 3391 | \$2,000.00 | ORD |
| | | | | | ABR-JUN | 3391 | \$2,000.00 | ORD |
| | | | | | ENE-MAR | 3721 | \$800.00 | ORD |
| | | | | | MAY-AGO | 3721 | \$800.00 | ORD |
| | | | | | MAY-AGO | 3751 | \$4,000.00 | ORD |
| | | | | | ENE-MAR | 3751 | \$4,000.00 | ORD |
| | | | | | ENE-MAR | 3791 | \$250.00 | ORD |
| | | | | | MAY-AGO | 3791 | \$250.00 | ORD |
| | | | | | ENE-ABR | 3831 | \$6,000.00 | ORD |
| ABR-JUN | 3831 | \$6,000.00 | ORD | | | | | |
| ENE-MAR | 3851 | \$5,000.00 | ORD | | | | | |
| ABR-JUN | 3851 | \$5,000.00 | ORD | | | | | |
| OCT-DIC | 3851 | \$5,000.00 | ORD | | | | | |
| JUL-SEP | 3851 | \$5,000.00 | ORD | | | | | |

Programa CULTURA DEMOCRÁTICA Y PARTICIPACIÓN
 Fin FORTALECER LA EDUCACIÓN CÍVICA Y CULTURA DEMOCRÁTICA EN LA POBLACIÓN QUERETANA.
 Propósito LA POBLACIÓN CUENTA CON CONOCIMIENTOS Y HABILIDADES QUE FORTALECEN LA DEMOCRACIA EN EL ESTADO.
 Componente IMPLEMENTACIÓN DE ACTIVIDADES PARA LA DIFUSIÓN DE LOS DERECHOS Y OBLIGACIONES POLÍTICO-ELECTORALES.
 Marco Legal CONSTITUCIÓN POLÍTICA DE LOS ESTADOS UNIDOS MEXICANOS, LEY ELECTORAL DEL ESTADO DE QUERÉTARO.

| Clave | Nombre de la Actividad | Medio de Verificación | Meta | Frecuencia de Verificación | Presupuesto | | | |
|---------|---|-----------------------|------|----------------------------|-------------|-------|------------|-----|
| | | | | | Periodo | Monto | Unidad | |
| P/50/01 | PARTICIPACIÓN Y COMUNICACIÓN CONTINUA CON INSTITUCIONES PÚBLICAS, PRIVADAS, EDUCATIVAS, POLÍTICAS, ORGANIZACIONES, ASOCIACIONES Y SOCIEDAD EN GENERAL | INFORME | 4 | TRIMESTRAL | ABR-JUN | 2214 | \$3,000.00 | ORD |
| | | | | | JUL-SEP | 2214 | \$3,000.00 | ORD |
| | | | | | OCT-DIC | 2214 | \$3,000.00 | ORD |
| | | | | | ENE-MAR | 2214 | \$3,000.00 | ORD |
| | | | | | ENE-MAR | 2611 | \$800.00 | ORD |
| | | | | | ABR-JUN | 2611 | \$800.00 | ORD |
| | | | | | JUL-SEP | 2611 | \$800.00 | ORD |
| | | | | | OCT-DIC | 2611 | \$800.00 | ORD |
| | | | | | ABR-JUN | 3291 | \$2,000.00 | ORD |
| | | | | | ENE-MAR | 3291 | \$2,000.00 | ORD |
| | | | | | ENE-MAR | 3721 | \$800.00 | ORD |
| | | | | | ABR-JUN | 3721 | \$800.00 | ORD |
| | | | | | ABR-JUN | 3751 | \$4,000.00 | ORD |
| | | | | | ENE-MAR | 3751 | \$4,000.00 | ORD |
| | | | | | ABR-JUN | 3791 | \$250.00 | ORD |
| | | | | | ENE-MAR | 3791 | \$250.00 | ORD |
| | | | | | ENE-MAR | 3831 | \$7,000.00 | ORD |
| ABR-JUN | 3831 | \$7,000.00 | ORD | | | | | |
| ENE-MAR | 3851 | \$2,000.00 | ORD | | | | | |
| ABR-JUN | 3851 | \$2,000.00 | ORD | | | | | |
| OCT-DIC | 3851 | \$2,000.00 | ORD | | | | | |
| JUL-SEP | 3851 | \$2,000.00 | ORD | | | | | |
| P/50/02 | CELEBRACIÓN Y PARTICIPACIÓN EN ACTIVIDADES QUE FOMENTEN LA IGUALDAD, INCLUSIÓN Y NO DISCRIMINACIÓN | INFORME | 4 | TRIMESTRAL | ABR-JUN | 2151 | \$1,500.00 | ORD |
| | | | | | JUL-SEP | 2151 | \$1,500.00 | ORD |
| | | | | | OCT-DIC | 2151 | \$1,500.00 | ORD |
| | | | | | ENE-MAR | 2151 | \$1,500.00 | ORD |
| | | | | | ENE-MAR | 2214 | \$3,000.00 | ORD |
| ABR-JUN | 2214 | \$3,000.00 | ORD | | | | | |



| | | | |
|---------|------|-------------|-----|
| JUL-SEP | 2214 | \$3,000.00 | ORD |
| OCT-DIC | 2214 | \$3,000.00 | ORD |
| ABR-JUN | 2611 | \$1,000.00 | ORD |
| OCT-DIC | 2611 | \$1,000.00 | ORD |
| JUL-SEP | 2611 | \$1,000.00 | ORD |
| ENE-MAR | 2611 | \$1,000.00 | ORD |
| ENE-MAR | 3291 | \$2,000.00 | ORD |
| ABR-JUN | 3291 | \$2,000.00 | ORD |
| JUL-SEP | 3291 | \$2,000.00 | ORD |
| OCT-DIC | 3291 | \$2,000.00 | ORD |
| ABR-JUN | 3711 | \$8,000.00 | ORD |
| ENE-MAR | 3721 | \$1,000.00 | ORD |
| OCT-DIC | 3721 | \$1,000.00 | ORD |
| JUL-SEP | 3721 | \$1,000.00 | ORD |
| ABR-JUN | 3721 | \$1,000.00 | ORD |
| ENE-MAR | 3751 | \$5,000.00 | ORD |
| ABR-JUN | 3751 | \$5,000.00 | ORD |
| JUL-SEP | 3751 | \$5,000.00 | ORD |
| OCT-DIC | 3751 | \$5,000.00 | ORD |
| ENE-MAR | 3791 | \$450.00 | ORD |
| ABR-JUN | 3791 | \$450.00 | ORD |
| JUL-SEP | 3791 | \$450.00 | ORD |
| OCT-DIC | 3791 | \$550.00 | ORD |
| ABR-JUN | 3831 | \$10,000.00 | ORD |
| JUL-SEP | 3831 | \$10,000.00 | ORD |
| ENE-MAR | 3851 | \$4,500.00 | ORD |
| ABR-JUN | 3851 | \$4,500.00 | ORD |
| JUL-SEP | 3851 | \$4,500.00 | ORD |
| OCT-DIC | 3851 | \$4,500.00 | ORD |

Instituto Electoral
Estado de Querétaro

COSTO TOTAL \$350,000.00

[Handwritten signature]

[Handwritten signature]



Instituto Electoral del Estado de Querétaro
Programa Operativo Anual 2026
COMISIÓN DE VINCULACIÓN



Instituto Electoral del Estado de Querétaro

| | |
|--------------------|--|
| Programa | CERTEZA JURÍDICA, DERECHOS HUMANOS Y JUSTICIA ELECTORAL |
| Fin | GARANTIZAR LA CORRECTA APLICACIÓN DE LAS DISPOSICIONES NORMATIVAS. |
| Propósito | EL INSTITUTO CELEBRA CONVENIOS CON AUTORIDADES, INSTITUCIONES Y ORGANIZACIONES DE LA SOCIEDAD CIVIL. |
| Componente | VINCULACIÓN CON DEPENDENCIAS GUBERNAMENTALES Y OTROS ENTES |
| Marco Legal | LEY ELECTORAL DEL ESTADO DE QUERÉTARO |

| Clave | Nombre de la Actividad | Medio de Verificación | Meta | Frecuencia de Verificación | Presupuesto | | | |
|----------|---|-----------------------|------|----------------------------|-------------|------|-------------|-----|
| | | | | | | | | |
| CV/48/01 | ASISTENCIA Y VINCULACIÓN CON AUTORIDADES ELECTORALES | INFORME | 4 | TRIMESTRAL | ENE-MAR | 3751 | \$7,000.00 | ORD |
| CV/48/02 | ASISTENCIA Y VINCULACIÓN CON AUTORIDADES ELECTORALES | INFORME | 4 | TRIMESTRAL | ABR-JUN | 3751 | \$8,000.00 | ORD |
| CV/48/03 | ASISTENCIA Y VINCULACIÓN CON AUTORIDADES ELECTORALES | INFORME | 4 | TRIMESTRAL | JUL-SEP | 3751 | \$8,000.00 | ORD |
| CV/48/04 | ASISTENCIA Y VINCULACIÓN CON AUTORIDADES ELECTORALES | INFORME | 4 | TRIMESTRAL | OCT-DIC | 3751 | \$7,000.00 | ORD |
| CV/48/05 | PARTICIPACIÓN Y ASISTENCIA EN LAS ACTIVIDADES QUE SEAN CONVOCADAS POR EL INE CON MOTIVO DE LAS ACTIVIDADES ORDINARIAS | INFORME | 1 | ANUAL | ENE-MAR | 3851 | \$10,000.00 | ORD |
| CV/48/06 | PARTICIPACIÓN Y ASISTENCIA EN LAS ACTIVIDADES CONVOCADAS POR EL INE CON MOTIVO DE LAS ACTIVIDADES ORDINARIAS | INFORME | 4 | TRIMESTRAL | ABR-JUN | 3851 | \$10,000.00 | ORD |
| CV/48/07 | PARTICIPACIÓN Y ASISTENCIA EN LAS ACTIVIDADES QUE SEAN CONVOCADAS POR EL INE CON MOTIVO DE LAS ACTIVIDADES ORDINARIAS | INFORME | 4 | TRIMESTRAL | JUL-SEP | 3851 | \$10,000.00 | ORD |
| CV/48/08 | PARTICIPACIÓN Y ASISTENCIA EN LAS ACTIVIDADES QUE SEAN CONVOCADAS POR EL INE CON MOTIVO DE LAS ACTIVIDADES ORDINARIAS | INFORME | 4 | TRIMESTRAL | OCT-DIC | 3851 | \$10,000.00 | ORD |

| | |
|--------------------|--|
| Programa | CERTEZA JURÍDICA, DERECHOS HUMANOS Y JUSTICIA ELECTORAL |
| Fin | DOTAR DE CERTEZA Y LEGALIDAD A LOS PROCEDIMIENTOS Y ACTOS JURÍDICOS EN MATERIA POLÍTICO-ELECTORAL. |
| Propósito | TOMA DE DECISIONES DE MANERA COLEGIADA PARA EL CUMPLIMIENTO DE LOS FINES INSTITUCIONALES. |
| Componente | DESARROLLO DE SESIONES DE ÓRGANOS COLEGIADOS |
| Marco Legal | LEY ELECTORAL DE ESTADO DE QUERÉTARO. |

| Clave | Nombre de la Actividad | Medio de Verificación | Meta | Frecuencia de Verificación | Presupuesto | | | |
|----------|--|-----------------------|------|----------------------------|-------------|--|--|--|
| | | | | | | | | |
| CV/11/01 | PREPARACIÓN DE LAS SESIONES ORDINARIAS Y EXTRAORDINARIAS | CONVOCATORIA | 4 | TRIMESTRAL | | | | |
| CV/11/02 | ELABORACIÓN DE PROYECTOS DE DICTÁMEN | DICTAMEN | 100 | ANUAL | | | | |
| CV/11/03 | ELABORACIÓN DE DICTAMEN Y OTROS DOCUMENTOS DERIVADOS DE LAS COMPETENCIAS ESTABLECIDAS EN EL REGLAMENTO INTERIOR. | DOCUMENTO | 4 | TRIMESTRAL | | | | |
| CV/11/04 | RECEPCIÓN Y ANÁLISIS DE LOS ACUERDOS REMITIDOS POR EL INE CON OBLIGATORIEDAD PARA LOS OPLES | DOCUMENTO | 1 | ANUAL | | | | |
| CV/11/05 | REMISIÓN DE LA INFORMACIÓN QUE EL INE LE REQUIERA AL OPLE. | DOCUMENTO | 1 | ANUAL | | | | |
| CV/11/06 | COADYUVAR DE CONFORMIDAD CON LOS ACUERDOS, CRITERIOS Y LINEAMIENTOS REMITIDOS POR EL INE PARA GARANTIZAR EL ACCESO DE PARTIDOS POLITICOS Y CANDIDATURAS INDEPENDIENTES A RADIO Y TELEVISIÓN. | DOCUMENTO | 1 | ANUAL | | | | |
| CV/11/07 | ASISTIR A REUNIONES A LAS QUE LA TITULARIDAD DE LA PRESIDENCIA SEA CONVOCADA | DOCUMENTO | 1 | ANUAL | | | | |

| | |
|--------------------|---|
| Componente | TALLERES, FOROS, CONCURSOS, PROGRAMAS Y EVENTOS PARA LA PROMOCIÓN DE LA CULTURA DEMOCRÁTICA |
| Marco Legal | LEY ELECTORAL DEL ESTADO DE QUERÉTARO |

| Clave | Nombre de la Actividad | Medio de Verificación | Meta | Frecuencia de Verificación | Presupuesto | | | |
|----------|--|-----------------------|------|----------------------------|-------------|------|------------|-----|
| | | | | | | | | |
| CV/12/01 | RECEPCIÓN Y ANALISIS DE LOS ACUERDOS EMITIDOS POR EL INE CON OBLIGATORIEDAD PARA LOS OPLES | DOCUMENTO | 1 | ANUAL | | | | |
| CV/12/02 | REMISIÓN DE LA INFORMACIÓN QUE EL INE LE REQUIERA AL OPLE | DOCUMENTO | 1 | ANUAL | | | | |
| CV/12/03 | COADYUVAR CON EL INE PARA GARANTIZAR EL ACCESO DE LOS PARTIDOS POLITICOS, CANDIDATURAS INDEPENDIENTES Y COALICIONES EN MATERIA DE ACCESO A RADIO Y TELEVISIÓN. | DOCUMENTO | 1 | ANUAL | ENE-MAR | 3751 | \$2,000.00 | ORD |
| CV/12/04 | COADYUVAR CON EL INE PARA GARANTIZAR EL ACCESO DE LOS PARTIDOS POLITICOS, CANDIDATURAS INDEPENDIENTES Y COALICIONES EN MATERIA DE ACCESO A RADIO Y TELEVISIÓN. | DOCUMENTO | 4 | TRIMESTRAL | ABR-JUN | 3751 | \$2,000.00 | ORD |
| CV/12/05 | COADYUVAR CON EL INE PARA GARANTIZAR EL ACCESO DE LOS PARTIDOS POLITICOS, CANDIDATURAS INDEPENDIENTES Y COALICIONES EN MATERIA DE ACCESO A RADIO Y TELEVISIÓN. | DOCUMENTO | 4 | TRIMESTRAL | JUL-SEP | 3751 | \$2,000.00 | ORD |
| CV/12/06 | COADYUVAR CON EL INE PARA GARANTIZAR EL ACCESO DE LOS PARTIDOS POLITICOS, CANDIDATURAS INDEPENDIENTES Y COALICIONES EN MATERIA DE ACCESO A RADIO Y TELEVISIÓN. | DOCUMENTO | 4 | TRIMESTRAL | OCT-DIC | 3751 | \$2,000.00 | ORD |
| CV/12/07 | PARTICIPACIÓN Y ASISTENCIA EN CONVERSATORIOS, FOROS, COLOQUIOS Y ACTIVIDADES AFINES A LA PROMOCIÓN DE LOS VALORES DEMOCRÁTICOS Y FINES INSTITUCIONALES. | INFORME | 2 | BIMESTRAL | ENE-JUN | 2611 | \$6,000.00 | ORD |
| CV/12/08 | PARTICIPACIÓN Y ASISTENCIA EN CONVERSATORIOS, FOROS, COLOQUIOS Y ACTIVIDADES AFINES A LA PROMOCIÓN DE LOS VALORES DEMOCRÁTICOS Y FINES INSTITUCIONALES. | INFORME | 2 | SEMESTRAL | ENE-JUN | 3711 | \$6,000.00 | ORD |
| CV/12/09 | PARTICIPACIÓN Y ASISTENCIA EN CONVERSATORIOS, FOROS, COLOQUIOS Y ACTIVIDADES AFINES A LA PROMOCIÓN DE LOS VALORES DEMOCRÁTICOS Y FINES INSTITUCIONALES. | INFORME | 2 | SEMESTRAL | ENE-JUN | 3721 | \$0.00 | ORD |
| CV/12/10 | PARTICIPACIÓN Y ASISTENCIA EN CONVERSATORIOS, FOROS, COLOQUIOS Y ACTIVIDADES AFINES A LA PROMOCIÓN DE LOS VALORES DEMOCRÁTICOS Y FINES INSTITUCIONALES. | INFORME | 2 | SEMESTRAL | ENE-JUN | 3751 | \$0.00 | ORD |

2026

| | | | | | | | | |
|----------|--|---------|---|-----------|---------|------|-------------|-----|
| CV/12/11 | PARTICIPACIÓN Y ASISTENCIA EN CONVERSATORIOS, FOROS, COLOQUIOS Y ACTIVIDADES AFINES A LA PROMOIÓN DE LOS VALORES DEMOCRÁTICOS Y FINES INSTITUCIONALES. | INFORME | 2 | SEMESTRAL | JUL-DIC | 3711 | \$5,000.00 | ORD |
| CV/12/12 | PARTICIPACIÓN Y ASISTENCIA EN CONVERSATORIOS, FOROS, COLOQUIOS Y ACTIVIDADES AFINES A LA PROMOIÓN DE LOS VALORES DEMOCRÁTICOS Y FINES INSTITUCIONALES. | INFORME | 2 | SEMESTRAL | JUL-DIC | 3721 | \$5,000.00 | ORD |
| CV/12/13 | PARTICIPACIÓN Y ASISTENCIA EN CONVERSATORIOS, FOROS, COLOQUIOS Y ACTIVIDADES AFINES A LA PROMOIÓN DE LOS VALORES DEMOCRÁTICOS Y FINES INSTITUCIONALES. | INFORME | 2 | SEMESTRAL | JUL-DIC | 3751 | \$10,000.00 | ORD |



| | |
|------------------|--|
| Programa | CULTURA DEMOCRÁTICA Y PARTICIPACIÓN |
| Fin | FORTALECER LA EDUCACIÓN CÍVICA Y CULTURA DEMOCRÁTICA EN LA POBLACIÓN QUERETANA. |
| Propósito | LA POBLACIÓN CUENTA CON CONOCIMIENTOS Y HABILIDADES QUE FORTALECEN LA DEMOCRACIA EN EL ESTADO. |

Instituto Electoral del Estado de Querétaro

| | |
|--------------------|--|
| Componente | ELABORACIÓN, EDICIÓN Y GESTIÓN DE MATERIALES EDITORIALES |
| Marco Legal | REGLAMENTO INTERIOR DEL IEEQ. |

| Clave | Nombre de la Actividad | Medio de Verificación | Meta | Frecuencia de Verificación | Presupuesto | | | |
|----------|---|-----------------------|------|----------------------------|-------------|------|-------------|-----|
| CV/33/01 | ELABORACIÓN, EDICIÓN, COEDICIÓN Y GESTION DE MATERIALES ELECTORALES | INFORME | 2 | SEMESTRAL | ENE-JUN | 3361 | \$20,000.00 | ORD |
| CV/33/02 | ELABORACIÓN, EDICIÓN, COEDICIÓN Y GESTION DE MATERIALES ELECTORALES | INFORME | 2 | SEMESTRAL | JUL-DIC | 3361 | \$20,000.00 | ORD |

| | |
|------------------|--|
| Programa | CULTURA DEMOCRÁTICA Y PARTICIPACIÓN |
| Fin | FORTALECER LA CONFIANZA DE LA POBLACIÓN QUERETANA EN EL INSTITUTO. |
| Propósito | LA POBLACIÓN CONOCE Y CONFÍA EN EL INSTITUTO. |

| | |
|--------------------|--|
| Componente | INFORMACIÓN INSTITUCIONAL DIFUNDIDA. |
| Marco Legal | LEY GENERAL DE COMUNICACIÓN SOCIAL, REGLAMENTO INTERIOR IEEQ Y LINEAMIENTOS PARA LA OPERATIVIDAD EN MATERIA DE COMUNICACIÓN SOCIAL DEL IEEQ. |

| Clave | Nombre de la Actividad | Medio de Verificación | Meta | Frecuencia de Verificación | Presupuesto | | | |
|----------|---|-----------------------|------|----------------------------|-------------|------|-------------|-----|
| CV/36/01 | EJECUCIÓN DEL PLAN DE TRABAJO DE LA COMISIÓN DE VINCULACIÓN | INFORME | 4 | TRIMESTRAL | ENE-MAR | 3991 | \$10,000.00 | ORD |
| CV/36/02 | EJECUCIÓN DEL PLAN DE TRABAJO DE LA COMISIÓN DE VINCULACIÓN | INFORME | 4 | TRIMESTRAL | ABR-JUN | 3991 | \$10,000.00 | ORD |
| CV/36/03 | EJECUCIÓN DEL PLAN DE TRABAJO DE LA COMISIÓN DE VINCULACIÓN | INFORME | 4 | TRIMESTRAL | JUL-SEP | 3991 | \$10,000.00 | ORD |
| CV/36/04 | EJECUCIÓN DEL PLAN DE TRABAJO DE LA COMISIÓN DE VINCULACIÓN | INFORME | 4 | TRIMESTRAL | OCT-DIC | 3991 | \$10,000.00 | ORD |

COSTO TOTAL \$200,000.00



Instituto Electoral del Estado de Querétaro
Programa Operativo Anual 2026
COMISIÓN DE EDUCACIÓN CÍVICA Y PARTICIPACIÓN



Instituto Electoral del
Estado de Querétaro

| | |
|------------------|--|
| Programa | CERTEZA JURÍDICA, DERECHOS HUMANOS Y JUSTICIA ELECTORAL |
| Fin | DOTAR DE CERTEZA Y LEGALIDAD A LOS PROCEDIMIENTOS Y ACTOS JURÍDICOS EN MATERIA POLÍTICO-ELECTORAL. |
| Propósito | TOMA DE DECISIONES DE MANERA COLEGIADA PARA EL CUMPLIMIENTO DE LOS FINES INSTITUCIONALES. |

| | |
|--------------------|--|
| Componente | DESARROLLO DE SESIONES DE ÓRGANOS COLEGIADOS |
| Marco Legal | LEY ELECTORAL DE ESTADO DE QUERÉTARO. |

| Clave | Nombre de la Actividad | Medio de Verificación | Meta | Frecuencia de Verificación | Presupuesto | | | |
|-------------|--|-----------------------|------|----------------------------|-------------|--|--|--|
| CECyP/11/01 | PREPARACIÓN, EJECUCIÓN Y ACTUACIONES POSTERIORES A LA REALIZACIÓN DE SESIONES ORDINARIAS | MINUTA | 4 | TRIMESTRAL | | | | |

| | |
|--------------------|---|
| Componente | TALLERES, FOROS, CONCURSOS, PROGRAMAS Y EVENTOS PARA LA PROMOCIÓN DE LA CULTURA DEMOCRÁTICA |
| Marco Legal | LEY ELECTORAL DEL ESTADO DE QUERÉTARO |

| Clave | Nombre de la Actividad | Medio de Verificación | Meta | Frecuencia de Verificación | Presupuesto | | | |
|-------------|--|-----------------------|------|----------------------------|-------------|------|-------------|-----|
| CECyP/12/01 | CONCURSO DE ENSAYO EN MATERIA DE PARTICIPACIÓN CIUDADANA DE LAS Y LOS JÓVENES EN MATERIA POLÍTICO-ELECTORAL | CONVOCATORIA | 1 | ANUAL | ENE | 2151 | \$3,000.00 | ORD |
| CECyP/12/02 | CEREMONIA DE PREMIACIÓN DEL CONCURSO DE ENSAYO DE PARTICIPACIÓN CIUDADANA DE LAS Y LOS JÓVENES EN EL ÁMBITO POLÍTICO-ELECTORAL | EVENTO | 1 | ANUAL | MAR | 2151 | \$2,000.00 | ORD |
| | | | | | MAR | 2211 | \$5,000.00 | ORD |
| | | | | | MAR | 2231 | \$2,000.00 | ORD |
| | | | | | MAR | 3811 | \$5,000.00 | ORD |
| | | | | | MAR | 4412 | \$10,000.00 | ORD |
| CECyP/12/03 | ETAPA NACIONAL DEL CONCURSO DE ORATORIA | INFORME | 1 | ANUAL | OCT | 3711 | \$10,000.00 | ORD |
| | | | | | OCT | 3751 | \$14,000.00 | ORD |

| | |
|------------------|--|
| Programa | CULTURA DEMOCRÁTICA Y PARTICIPACIÓN |
| Fin | FORTALECER LA EDUCACIÓN CÍVICA Y CULTURA DEMOCRÁTICA EN LA POBLACIÓN QUERETANA. |
| Propósito | LA POBLACIÓN CUENTA CON CONOCIMIENTOS Y HABILIDADES QUE FORTALECEN LA DEMOCRACIA EN EL ESTADO. |

| | |
|--------------------|--|
| Componente | IMPLEMENTACIÓN DE ACTIVIDADES DE EDUCACIÓN CÍVICA. |
| Marco Legal | LEY ELECTORAL DE ESTADO DE QUERÉTARO. |

| Clave | Nombre de la Actividad | Medio de Verificación | Meta | Frecuencia de Verificación | Presupuesto | | | |
|-------------|---|-----------------------|------|----------------------------|-------------|------|------------|-----|
| CECyP/32/01 | PRESENTACIÓN DEL LIBRO QUE EN MATERIA DE PARTICIPACIÓN CIUDADANA DE LAS JUVENTUDES SE PRETENDE PUBLICAR | EVENTO | 1 | ANUAL | JUN | 2151 | \$2,000.00 | ORD |
| | | | | | JUN | 2211 | \$5,000.00 | ORD |
| | | | | | JUN | 2231 | \$2,000.00 | ORD |
| | | | | | JUN | 3811 | \$5,000.00 | ORD |
| | | | | | JUN | 3993 | \$3,000.00 | ORD |

| | |
|--------------------|--|
| Componente | ELABORACIÓN, EDICIÓN Y GESTIÓN DE MATERIALES EDITORIALES |
| Marco Legal | REGLAMENTO INTERIOR DEL IEEQ. |

| Clave | Nombre de la Actividad | Medio de Verificación | Meta | Frecuencia de Verificación | Presupuesto | | | |
|-------------|--|--------------------------------------|------|----------------------------|-------------|------|-------------|-----|
| CECyP/33/01 | PUBLICACIÓN DE UN LIBRO QUE RECOPILE ENSAYOS DE PERSONAS JÓVENES EN MATERIA DE PARTICIPACIÓN CIUDADANA | EDICIÓN BIBLIOGRÁFICA O AUDIO-VISUAL | 1 | ANUAL | MAR-MAY | 2153 | \$95,000.00 | ORD |
| CECyP/33/02 | IMPRESIÓN DE CUADERNO PARA COLOREAR POR EL QUE SE DIFUNDEN LOS DERECHOS DE NIÑAS, NIÑOS Y ADOLESCENTES EN EL ESTADO DE QUERÉTARO | DOCUMENTO | 1 | ANUAL | FEB-MAR | 2151 | \$25,000.00 | ORD |

| | |
|--------------------|--|
| Componente | IMPLEMENTACIÓN DE ACTIVIDADES EN EDUCACIÓN CÍVICA PARA GRUPOS DE ATENCIÓN PRIORITARIA. |
| Marco Legal | . |

| Clave | Nombre de la Actividad | Medio de Verificación | Meta | Frecuencia de Verificación | Presupuesto | | | |
|-------------|---|-----------------------|------|----------------------------|-------------|------|------------|-----|
| CECyP/34/01 | PRESENTACIÓN DE CUADERNO PARA COLOREAR POR EL QUE SE DA DIFUSIÓN A LOS DERECHOS DE LAS NIÑAS, NIÑOS Y ADOLESCENTES EN EL ESTADO DE QUERÉTARO EN ESCUELA DE COMUNIDAD INDÍGENA | EVENTO | 1 | ANUAL | ABR | 2151 | \$2,000.00 | ORD |
| | | | | | ABR | 2211 | \$4,000.00 | ORD |
| | | | | | ABR | 2231 | \$1,000.00 | ORD |
| | | | | | ABR | 3811 | \$5,000.00 | ORD |

COSTO TOTAL \$200,000.00

2026



Instituto Electoral del Estado de Querétaro
Programa Operativo Anual 2026
COMISIÓN DE ORGANIZACIÓN ELECTORAL, PRERROGATIVAS Y PARTIDOS POLÍTICOS



Instituto Electoral del
Estado de Querétaro

| | |
|------------------|---|
| Programa | PROCESOS ELECTORALES Y MECANISMOS DE PARTICIPACIÓN CIUDADANA. |
| Fin | GARANTIZAR LA CELEBRACIÓN PERIÓDICA Y PACÍFICA DE LAS ELECCIONES. |
| Propósito | LOS CARGOS DE ELECCIÓN POPULAR SE RENUEVAN A TRAVÉS DEL VOTO. |

| | |
|--------------------|--|
| Componente | CAPACITACIÓN, ACTUALIZACIÓN, SUPERVISIÓN Y ACOMPAÑAMIENTO DE FUNCIONARIOS EN LA ORGANIZACIÓN DE MECANISMOS DEMOCRÁTICOS. |
| Marco Legal | LEY ELECTORAL DEL ESTADO DE QUERÉTARO |

| Clave | Nombre de la Actividad | Medio de Verificación | Meta | Frecuencia de Verificación | Presupuesto | | | |
|---------------|--|-----------------------|------|----------------------------|-------------|------|------------|-----|
| | | | | | | | | |
| COEPyPP/05/01 | SEGUIMIENTO A LOS PROGRAMAS EN MATERIA DE ORGANIZACIÓN ELECTORAL, A LAS ACTIVIDADES SOBRE PRERROGATIVAS Y PARTIDOS POLÍTICOS, LA CONSTITUCIÓN DE ASOCIACIONES POLÍTICAS ESTATALES, ASÍ COMO MECANISMOS DEMOCRÁTICOS Y DE PARTICIPACIÓN CIUDADANA | DOCUMENTO | 4 | TRIMESTRAL | ENE-MAR | 2211 | \$5,000.00 | ORD |
| | | | | | ENE-MAR | 2611 | \$5,000.00 | ORD |
| | | | | | ENE-MAR | 3751 | \$5,000.00 | ORD |
| | | | | | ENE-MAR | 3851 | \$5,000.00 | ORD |

| | |
|------------------|--|
| Programa | CERTEZA JURÍDICA, DERECHOS HUMANOS Y JUSTICIA ELECTORAL |
| Fin | DOTAR DE CERTEZA Y LEGALIDAD A LOS PROCEDIMIENTOS Y ACTOS JURÍDICOS EN MATERIA POLÍTICO-ELECTORAL. |
| Propósito | TOMA DE DECISIONES DE MANERA COLEGIADA PARA EL CUMPLIMIENTO DE LOS FINES INSTITUCIONALES. |

| | |
|--------------------|--|
| Componente | DESARROLLO DE SESIONES DE ÓRGANOS COLEGIADOS |
| Marco Legal | LEY ELECTORAL DEL ESTADO DE QUERÉTARO. |

| Clave | Nombre de la Actividad | Medio de Verificación | Meta | Frecuencia de Verificación | Presupuesto | | | |
|---------------|--|-----------------------|------|----------------------------|-------------|--|--|--|
| | | | | | | | | |
| COEPyPP/11/01 | ELABORACIÓN DE DOCUMENTOS EN ATENCIÓN A DISPOSICIONES DE LA NORMATIVIDAD APLICABLE | DOCUMENTO | 4 | TRIMESTRAL | | | | |
| COEPyPP/11/02 | PREPARACIÓN Y DESAHOGO DE SESIONES ORDINARIAS Y EXTRAORDINARIAS | DOCUMENTO | 4 | TRIMESTRAL | | | | |
| COEPyPP/11/03 | ELABORAR Y PRESENTAR INFORMES DE ACTIVIDADES | DOCUMENTO | 4 | TRIMESTRAL | | | | |

| | |
|--------------------|---|
| Componente | TALLERES, FOROS, CONCURSOS, PROGRAMAS Y EVENTOS PARA LA PROMOCIÓN DE LA CULTURA DEMOCRÁTICA |
| Marco Legal | LEY ELECTORAL DEL ESTADO DE QUERÉTARO |

| Clave | Nombre de la Actividad | Medio de Verificación | Meta | Frecuencia de Verificación | Presupuesto | | | |
|---------------|---|-----------------------|------|----------------------------|-------------|------|-------------|-----|
| | | | | | | | | |
| COEPyPP/12/01 | PARTICIPACIÓN Y COLABORACIÓN, EN ACTIVIDADES Y EVENTOS INTERINSTITUCIONALES EN MATERIA DE ORGANIZACIÓN ELECTORAL, PRERROGATIVAS Y PARTIDOS POLÍTICOS, ASÍ COMO DE CULTURA DEMOCRÁTICA | DOCUMENTO | 4 | TRIMESTRAL | ENE-MAR | 2611 | \$5,000.00 | ORD |
| | | | | | ENE-MAR | 3711 | \$10,000.00 | ORD |
| | | | | | ENE-MAR | 3751 | \$15,000.00 | ORD |
| | | | | | ENE-MAR | 3851 | \$10,000.00 | ORD |
| COEPyPP/12/02 | INTERCAMBIO DE EXPERIENCIAS EN MATERIA ELECTORAL Y PARTICIPACIÓN EN ACTIVIDADES DE OBSERVACIÓN ELECTORAL | DOCUMENTO | 4 | TRIMESTRAL | ENE-MAR | 2611 | \$5,000.00 | ORD |
| | | | | | ENE-MAR | 3711 | \$5,000.00 | ORD |
| | | | | | ENE-MAR | 3751 | \$5,000.00 | ORD |
| | | | | | ENE-MAR | 3851 | \$5,000.00 | ORD |

| | |
|------------------|--|
| Programa | CULTURA DEMOCRÁTICA Y PARTICIPACIÓN |
| Fin | FORTALECER LA EDUCACIÓN CÍVICA Y CULTURA DEMOCRÁTICA EN LA POBLACIÓN QUERETANA. |
| Propósito | LA POBLACIÓN CUENTA CON CONOCIMIENTOS Y HABILIDADES QUE FORTALECEN LA DEMOCRACIA EN EL ESTADO. |

| | |
|--------------------|--|
| Componente | ELABORACIÓN, EDICIÓN Y GESTIÓN DE MATERIALES EDITORIALES |
| Marco Legal | REGLAMENTO INTERIOR DEL IEEQ. |

| Clave | Nombre de la Actividad | Medio de Verificación | Meta | Frecuencia de Verificación | Presupuesto | | | |
|---------------|---|-----------------------|------|----------------------------|-------------|------|------------|-----|
| | | | | | | | | |
| COEPyPP/33/01 | ELABORACIÓN, EDICIÓN, COEDICIÓN Y DISTRIBUCIÓN DE LIBROS Y MATERIAL PARA LA PROMOCIÓN DE LA CULTURA DEMOCRÁTICA | DOCUMENTO | 4 | TRIMESTRAL | ENE-MAR | 2211 | \$5,000.00 | ORD |
| | | | | | ENE-MAR | 2611 | \$5,000.00 | ORD |
| | | | | | ENE-MAR | 3711 | \$5,000.00 | ORD |
| | | | | | ENE-MAR | 3751 | \$5,000.00 | ORD |

COSTO TOTAL \$100,000.00

2026



Instituto Electoral del Estado de Querétaro
Programa Operativo Anual 2026
COMISIÓN JURÍDICA



Instituto Electoral del
Estado de Querétaro

| | |
|------------------|--|
| Programa | CERTEZA JURÍDICA, DERECHOS HUMANOS Y JUSTICIA ELECTORAL |
| Fin | DOTAR DE CERTEZA Y LEGALIDAD A LOS PROCEDIMIENTOS Y ACTOS JURÍDICOS EN MATERIA POLÍTICO-ELECTORAL. |
| Propósito | TOMA DE DECISIONES DE MANERA COLEGIADA PARA EL CUMPLIMIENTO DE LOS FINES INSTITUCIONALES. |

| | |
|--------------------|--|
| Componente | DESARROLLO DE SESIONES DE ÓRGANOS COLEGIADOS |
| Marco Legal | LEY ELECTORAL DE ESTADO DE QUERÉTARO. |

| Clave | Nombre de la Actividad | Medio de Verificación | Meta | Frecuencia de Verificación | Presupuesto | | | |
|----------|---|-----------------------|------|----------------------------|-------------|--|--|--|
| CJ/11/01 | PREPARAR CONVOCATORIAS, DOCUMENTACIÓN NECESARIA Y DESAHOGAR SESIONES; EN SU CASO, CONOCER Y APROBAR AQUELLOS DOCUMENTOS DERIVADOS DE SUS OBLIGACIONES LEGALES Y REGLAMENTARIAS, ASÍ COMO SU NOTIFICACIÓN Y DEBIDA PUBLICACIÓN, SEGÚN CORRESPONDA. | INFORME | 4 | TRIMESTRAL | | | | |

| | |
|--------------------|---|
| Componente | TALLERES, FOROS, CONCURSOS, PROGRAMAS Y EVENTOS PARA LA PROMOCIÓN DE LA CULTURA DEMOCRÁTICA |
| Marco Legal | LEY ELECTORAL DEL ESTADO DE QUERÉTARO |

| Clave | Nombre de la Actividad | Medio de Verificación | Meta | Frecuencia de Verificación | Presupuesto | | | |
|----------|---|-----------------------|------|----------------------------|-------------|------|-------------|-----|
| | | | | | ENE-DIC | | | ORD |
| CJ/12/01 | EJECUTAR ACTIVIDADES ORGANIZADAS POR LA COMISIÓN (INCLUIDAS LAS DE CORTE EDITORIAL), ASÍ COMO LA ASISTENCIA Y PARTICIPACIÓN EN EVENTOS EN MATERIA JURÍDICA O PROMOCIÓN DE DERECHOS HUMANOS Y QUE INVOLUCREN TEMÁTICAS DE ACUERDO CON SUS FUNCIONES, SEGÚN CORRESPONDA | INFORME | 4 | TRIMESTRAL | ENE-DIC | 2111 | \$20,000.00 | ORD |
| | | | | | ENE-DIC | 2121 | \$20,000.00 | ORD |
| | | | | | ENE-DIC | 2151 | \$30,000.00 | ORD |
| | | | | | ENE-DIC | 3351 | \$12,500.00 | ORD |
| | | | | | ENE-DIC | 3361 | \$32,500.00 | ORD |
| | | | | | ENE-DIC | 3831 | \$85,000.00 | ORD |

| | |
|--------------------|---------------------|
| COSTO TOTAL | \$200,000.00 |
|--------------------|---------------------|



Instituto Electoral del Estado de Querétaro
Programa Operativo Anual 2026
COMISIÓN DE TRANSPARENCIA Y TECNOLOGÍAS DE LA INFORMACIÓN



Instituto Electoral del
Estado de Querétaro

| | |
|------------------|--|
| Programa | CERTEZA JURÍDICA, DERECHOS HUMANOS Y JUSTICIA ELECTORAL |
| Fin | GARANTIZAR LA CORRECTA APLICACIÓN DE LAS DISPOSICIONES NORMATIVAS. |
| Propósito | EL INSTITUTO CELEBRA CONVENIOS CON AUTORIDADES, INSTITUCIONES Y ORGANIZACIONES DE LA SOCIEDAD CIVIL. |

| | |
|--------------------|--|
| Componente | VINCULACIÓN CON DEPENDENCIAS GUBERNAMENTALES Y OTROS ENTES |
| Marco Legal | LEY ELECTORAL DEL ESTADO DE QUERÉTARO |

| Clave | Nombre de la Actividad | Medio de Verificación | Meta | Frecuencia de Verificación | Presupuesto | | | |
|------------|---|-----------------------|------|----------------------------|-------------|------|-------------|-----|
| | | | | | ENE-DIC | | | ORD |
| CTTI/48/01 | ACUDIR A ACTIVIDADES DESARROLLADAS POR ENTES GUBERNAMENTALES, INSTITUCIONES DE EDUCACIÓN PÚBLICAS Y PRIVADAS E INSTITUCIONES PRIVADAS O ASOCIACIONES. | INFORME | 4 | TRIMESTRAL | ENE-DIC | 2811 | \$10,000.00 | ORD |
| | | | | | ENE-DIC | 3711 | \$7,000.00 | ORD |
| | | | | | ENE-DIC | 3721 | \$5,000.00 | ORD |
| | | | | | ENE-DIC | 3751 | \$10,000.00 | ORD |

| | |
|------------------|--|
| Programa | CERTEZA JURÍDICA, DERECHOS HUMANOS Y JUSTICIA ELECTORAL |
| Fin | DOTAR DE CERTEZA Y LEGALIDAD A LOS PROCEDIMIENTOS Y ACTOS JURÍDICOS EN MATERIA POLÍTICO-ELECTORAL. |
| Propósito | TOMA DE DECISIONES DE MANERA COLEGIADA PARA EL CUMPLIMIENTO DE LOS FINES INSTITUCIONALES. |

| | |
|--------------------|--|
| Componente | DESARROLLO DE SESIONES DE ÓRGANOS COLEGIADOS |
| Marco Legal | LEY ELECTORAL DE ESTADO DE QUERÉTARO. |

| Clave | Nombre de la Actividad | Medio de Verificación | Meta | Frecuencia de Verificación | Presupuesto | | | |
|------------|---|-----------------------|------|----------------------------|-------------|------|-------------|-----|
| | | | | | ENE-DIC | | | ORD |
| CTTI/11/01 | REALIZAR ACTIVIDADES INHERENTES A LA CELEBRACIÓN DE SESIONES ORDINARIAS, EXTRAORDINARIAS Y URGENTES DE LA COMISIÓN; ELABORAR LOS DOCUMENTOS NECESARIOS PARA SU DEBIDO DESARROLLO Y LLEVAR A CABO LAS NOTIFICACIONES CORRESPONDIENTES. | INFORME | 4 | TRIMESTRAL | ENE-DIC | 2111 | \$15,000.00 | ORD |
| | | | | | ENE-DIC | 2211 | \$10,000.00 | ORD |
| | | | | | ENE-DIC | 3341 | \$20,000.00 | ORD |
| | | | | | ENE-DIC | 3361 | \$13,000.00 | ORD |

| | |
|--------------------|---|
| Componente | TALLERES, FOROS, CONCURSOS, PROGRAMAS Y EVENTOS PARA LA PROMOCIÓN DE LA CULTURA DEMOCRÁTICA |
| Marco Legal | LEY ELECTORAL DEL ESTADO DE QUERÉTARO |

| Clave | Nombre de la Actividad | Medio de Verificación | Meta | Frecuencia de Verificación | Presupuesto | | | |
|------------|--|-----------------------|------|----------------------------|-------------|------|-------------|-----|
| | | | | | ENE-DIC | | | ORD |
| CTTI/12/01 | LLEVAR A CABO ACCIONES QUE CONTRIBUYAN A CONSOLIDAR LA CULTURA DEMOCRÁTICA, AQUELLAS RELACIONADAS CON LA TRANSPARENCIA, ACCESO A LA INFORMACIÓN Y LOS DERECHOS ARCO. | INFORME | 4 | TRIMESTRAL | ENE-DIC | 2111 | \$15,000.00 | ORD |
| | | | | | ENE-DIC | 2211 | \$10,000.00 | ORD |
| | | | | | ENE-DIC | 3341 | \$20,000.00 | ORD |
| | | | | | ENE-DIC | 3361 | \$13,000.00 | ORD |
| | | | | | ENE-DIC | 3751 | \$10,000.00 | ORD |
| | | | | | ENE-DIC | 3831 | \$40,000.00 | ORD |
| ENE-DIC | 4412 | \$15,000.00 | ORD | | | | | |

| | |
|------------------|--|
| Programa | CULTURA DEMOCRÁTICA Y PARTICIPACIÓN |
| Fin | FORTALECER LA EDUCACIÓN CÍVICA Y CULTURA DEMOCRÁTICA EN LA POBLACIÓN QUERETANA. |
| Propósito | LA POBLACIÓN CUENTA CON CONOCIMIENTOS Y HABILIDADES QUE FORTALECEN LA DEMOCRACIA EN EL ESTADO. |

| | |
|--------------------|--|
| Componente | ELABORACIÓN, EDICIÓN Y GESTIÓN DE MATERIALES EDITORIALES |
| Marco Legal | REGLAMENTO INTERIOR DEL IEEQ. |

| Clave | Nombre de la Actividad | Medio de Verificación | Meta | Frecuencia de Verificación | Presupuesto | | | |
|------------|---|-----------------------|------|----------------------------|-------------|------|-------------|-----|
| | | | | | ENE-DIC | | | ORD |
| CTTI/33/01 | LLEVAR A CABO EDICIÓN Y PUBLICACIONES DE ESTUDIOS PARA LA PROMOCIÓN DE LA CULTURA DEMOCRÁTICA DESDE EL ENFOQUE DE LA TRANSPARENCIA Y TECNOLOGÍAS DE LA INFORMACIÓN. | INFORME | 4 | TRIMESTRAL | ENE-DIC | 2151 | \$10,000.00 | ORD |
| | | | | | ENE-DIC | 3361 | \$10,000.00 | ORD |

| | |
|------------------|--|
| Programa | EFICIENCIA, INNOVACIÓN Y GESTIÓN INSTITUCIONAL. |
| Fin | MODERNIZAR LOS PROCESOS INSTITUCIONALES. |
| Propósito | LOS ÓRGANOS DEL INSTITUTO CUENTAN CON SERVICIOS TECNOLÓGICOS EFICIENTES. |

| | |
|--------------------|--|
| Componente | DESARROLLO Y MANTENIMIENTO DE SISTEMA DE INFORMACIÓN |
| Marco Legal | REGLAMENTO INTERIOR DEL IEEQ. |

| Clave | Nombre de la Actividad | Medio de Verificación | Meta | Frecuencia de Verificación | Presupuesto | | | |
|------------|--|-----------------------|------|----------------------------|-------------|------|-------------|-----|
| | | | | | ENE-DIC | | | ORD |
| CTTI/44/01 | REALIZAR ACTIVIDADES RELATIVAS A LA IMPLEMENTACIÓN DE SISTEMAS INFORMÁTICOS Y ACTUALIZACIÓN. | INFORME | 4 | TRIMESTRAL | ENE-DIC | 2151 | \$5,000.00 | ORD |
| | | | | | ENE-DIC | 3751 | \$10,000.00 | ORD |
| | | | | | ENE-DIC | 5971 | \$10,000.00 | ORD |

COSTO TOTAL

\$5,000.00 ORD
 \$10,000.00 ORD
 \$10,000.00 ORD
2026
\$200,000.00



Instituto Electoral del Estado de Querétaro
Programa Operativo Anual 2026
COMISIÓN DE FISCALIZACIÓN



Instituto Electoral del
Estado de Querétaro

| | |
|------------------|--|
| Programa | CERTEZA JURÍDICA, DERECHOS HUMANOS Y JUSTICIA ELECTORAL |
| Fin | DOTAR DE CERTEZA Y LEGALIDAD A LOS PROCEDIMIENTOS Y ACTOS JURÍDICOS EN MATERIA POLÍTICO-ELECTORAL. |
| Propósito | TOMA DE DECISIONES DE MANERA COLEGIADA PARA EL CUMPLIMIENTO DE LOS FINES INSTITUCIONALES. |

| | |
|--------------------|--|
| Componente | DESARROLLO DE SESIONES DE ÓRGANOS COLEGIADOS |
| Marco Legal | LEY ELECTORAL DE ESTADO DE QUERÉTARO. |

| Clave | Nombre de la Actividad | Medio de Verificación | Meta | Frecuencia de Verificación | Presupuesto | | | |
|----------|--|-----------------------|------|----------------------------|-------------|--|--|--|
| | | | | | | | | |
| CF/11/01 | ELABORACIÓN DE DOCUMENTOS EN ATENCIÓN A DISPOSICIONES DE LA NORMATIVIDAD APLICABLE | DOCUMENTO | 4 | TRIMESTRAL | | | | |
| CF/11/02 | PREPARACIÓN Y DESAHOGO DE SESIONES ORDINARIAS Y EXTRAORDINARIAS | DOCUMENTO | 4 | TRIMESTRAL | | | | |
| CF/11/03 | ELABORAR Y PRESENTAR INFORMES DE ACTIVIDADES | DOCUMENTO | 4 | TRIMESTRAL | | | | |

| | |
|------------------|---|
| Programa | CERTEZA JURÍDICA, DERECHOS HUMANOS Y JUSTICIA ELECTORAL |
| Fin | GARANTIZAR LA RENDICIÓN DE CUENTAS EN EL MANEJO DE RECURSOS POR PARTE DE LAS PERSONAS SUJETAS A OBLIGACIONES EN MATERIA DE FISCALIZACIÓN. |
| Propósito | LOS PROCESOS DE FISCALIZACIÓN Y LIQUIDACIÓN SE REALIZAN DE FORMA OPORTUNA Y TRANSPARENTE. |

| | |
|--------------------|---|
| Componente | IMPLEMENTACIÓN DE ACTIVIDADES PARA LA VIGILANCIA DE LOS PROCESOS DE FISCALIZACIÓN Y LIQUIDACIÓN DE PARTIDOS POLÍTICOS LOCALES Y ASOCIACIONES POLÍTICAS ESTATALES. |
| Marco Legal | REGLAMENTO DE FISCALIZACIÓN DEL IEEQ. |

| Clave | Nombre de la Actividad | Medio de Verificación | Meta | Frecuencia de Verificación | Presupuesto | | | |
|----------|--|-----------------------|------|----------------------------|-------------|------|-------------|-----|
| | | | | | | | | |
| CF/51/01 | SEGUIMIENTO AL DESARROLLO, EJECUCIÓN Y CUMPLIMIENTO DE LOS PROGRAMAS Y ACCIONES EN MATERIA DE FISCALIZACIÓN DEL INSTITUTO. | DOCUMENTO | 4 | TRIMESTRAL | ENE-DIC | 2211 | \$10,000.00 | ORD |
| | | | | | ENE-DIC | 2611 | \$10,000.00 | ORD |
| | | | | | ENE-DIC | 3751 | \$10,000.00 | ORD |
| | | | | | ENE-DIC | 3851 | \$10,000.00 | ORD |

| | |
|------------------|--|
| Programa | CULTURA DEMOCRÁTICA Y PARTICIPACIÓN |
| Fin | FORTALECER LA EDUCACIÓN CÍVICA Y CULTURA DEMOCRÁTICA EN LA POBLACIÓN QUERETANA. |
| Propósito | LA POBLACIÓN CUENTA CON CONOCIMIENTOS Y HABILIDADES QUE FORTALECEN LA DEMOCRACIA EN EL ESTADO. |

| | |
|--------------------|--|
| Componente | ELABORACIÓN, EDICIÓN Y GESTIÓN DE MATERIALES EDITORIALES |
| Marco Legal | REGLAMENTO INTERIOR DEL IEEQ. |

| Clave | Nombre de la Actividad | Medio de Verificación | Meta | Frecuencia de Verificación | Presupuesto | | | |
|----------|---|-----------------------|------|----------------------------|-------------|------|------------|-----|
| | | | | | | | | |
| CF/33/01 | ELABORACIÓN, EDICIÓN, COEDICIÓN, DISTRIBUCIÓN DE LIBROS Y DIFUSIÓN DE MATERIAL PARA LA PROMOCIÓN DE LA CULTURA POLÍTICA Y DEMOCRÁTICA | DOCUMENTO | 4 | TRIMESTRAL | ENE-DIC | 2211 | \$5,000.00 | ORD |
| | | | | | ENE-DIC | 2611 | \$5,000.00 | ORD |
| | | | | | ENE-DIC | 3751 | \$5,000.00 | ORD |
| | | | | | ENE-DIC | 3851 | \$5,000.00 | ORD |

COSTO TOTAL \$60,000.00



Instituto Electoral del Estado de Querétaro
Programa Operativo Anual 2026
COMISIÓN DE IGUALDAD SUSTANTIVA



Instituto Electoral del
Estado de Querétaro

| | |
|------------------|---|
| Programa | CERTEZA JURÍDICA, DERECHOS HUMANOS Y JUSTICIA ELECTORAL |
| Fin | CONTRIBUIR A UNA CULTURA INCLUYENTE, EQUITATIVA Y LIBRE DE DISCRIMINACIÓN. |
| Propósito | LA POBLACIÓN CUENTA CON CONOCIMIENTOS PARA EJERCER UNA VIDA INCLUYENTE, EQUITATIVA Y LIBRE DE DISCRIMINACIÓN. |

| | |
|--------------------|--|
| Componente | IMPLEMENTACIÓN DE ACTIVIDADES EN MATERIA DE IGUALDAD DE GÉNERO, INCLUSIÓN Y NO DISCRIMINACIÓN. |
| Marco Legal | CONSTITUCIÓN POLÍTICA DE LOS ESTADOS UNIDOS MEXICANOS, LEY ELECTORAL DEL ESTADO DE QUERÉTARO. |

| Clave | Nombre de la Actividad | Medio de Verificación | Meta | Frecuencia de Verificación | Presupuesto | | | |
|-----------|---|-----------------------|------|----------------------------|-------------|------|-------------|-----|
| | | | | | | | | |
| CIS/55/01 | CICLO VIOLETA INFORMAR DESDE LA PREVENCIÓN DERECHOS DIGITALES Y POLÍTICOS | INFORME | 1 | TRIMESTRAL | ENE-FEB | 2121 | \$20,000.00 | ORD |
| | | | | | ENE-AGO | 2211 | \$26,000.00 | ORD |
| | | | | | ENE-FEB | 3751 | \$15,000.00 | ORD |
| CIS/55/02 | REUNIONES CON AUTORIDADES | INFORME | 1 | TRIMESTRAL | ENE-DIC | 2611 | \$10,000.00 | ORD |
| | | | | | ENE-DIC | 3751 | \$25,000.00 | ORD |
| | | | | | FEB | 2121 | \$5,000.00 | ORD |
| CIS/55/03 | OBSERVATORIO DE PARTICIPACIÓN POLÍTICA | INFORME | 1 | TRIMESTRAL | FEB | 2211 | \$5,000.00 | ORD |
| | | | | | FEB | 2211 | \$5,000.00 | ORD |
| | | | | | FEB | 2231 | \$5,000.00 | ORD |
| CIS/55/04 | EVENTOS CONMEMORATIVOS: MES DE LA MUJER | INFORME | 1 | TRIMESTRAL | FEB-MAR | 2111 | \$5,000.00 | ORD |
| CIS/55/05 | CONCURSO DE FOTOGRAFÍA: "ASÍ SE VE LA IGUALDAD SUSTANTIVA" | INFORME | 1 | TRIMESTRAL | MAR-ABR | 4412 | \$9,500.00 | ORD |
| CIS/55/06 | JORNADAS ESTATAL Y MUNICIPALES DE SENSIBILIZACIÓN FRENTE A LA VIOLENCIA POLÍTICA EN RAZÓN DE GÉNERO | INFORME | 1 | TRIMESTRAL | ENE-SEP | 2111 | \$10,000.00 | ORD |
| | | | | | ENE-SEP | 2121 | \$18,500.00 | ORD |
| | | | | | ENE-SEP | 2211 | \$10,000.00 | ORD |
| | | | | | ENE-SEP | 3751 | \$10,000.00 | ORD |
| CIS/55/07 | EVENTOS CONMEMORATIVOS: ANIVERSARIO DEL VOTO DE LA MUJER Y 25N | INFORME | 1 | TRIMESTRAL | OCT-NOV | 2211 | \$26,000.00 | ORD |

COSTO TOTAL **\$200,000.00**

2026



Instituto Electoral del Estado de Querétaro
Programa Operativo Anual 2026
COMISIÓN DE INCLUSIÓN



Instituto Electoral del
Estado de Querétaro

| | |
|------------------|--|
| Programa | CERTEZA JURÍDICA, DERECHOS HUMANOS Y JUSTICIA ELECTORAL |
| Fin | DOTAR DE CERTEZA Y LEGALIDAD A LOS PROCEDIMIENTOS Y ACTOS JURÍDICOS EN MATERIA POLÍTICO-ELECTORAL. |
| Propósito | TOMA DE DECISIONES DE MANERA COLEGIADA PARA EL CUMPLIMIENTO DE LOS FINES INSTITUCIONALES. |

| | |
|--------------------|--|
| Componente | DESARROLLO DE SESIONES DE ÓRGANOS COLEGIADOS |
| Marco Legal | LEY ELECTORAL DE ESTADO DE QUERÉTARO. |

| Clave | Nombre de la Actividad | Medio de Verificación | Meta | Frecuencia de Verificación | Presupuesto | | |
|----------|--|-----------------------|------|----------------------------|-------------|--|--|
| CI/11/01 | ELABORACIÓN DE DOCUMENTOS EN ATENCIÓN A DISPOSICIONES DE LA NORMATIVIDAD APLICABLE | DOCUMENTO | 4 | TRIMESTRAL | | | |
| CI/11/02 | PREPARACIÓN Y DESAHOGO DE SESIONES ORDINARIAS Y EXTRAORDINARIAS | DOCUMENTO | 4 | TRIMESTRAL | | | |
| CI/11/03 | ELABORAR Y PRESENTAR INFORMES DE ACTIVIDADES | DOCUMENTO | 4 | TRIMESTRAL | | | |

| | |
|------------------|---|
| Programa | CERTEZA JURÍDICA, DERECHOS HUMANOS Y JUSTICIA ELECTORAL |
| Fin | CONTRIBUIR A UNA CULTURA INCLUYENTE, EQUITATIVA Y LIBRE DE DISCRIMINACIÓN. |
| Propósito | LA POBLACIÓN CUENTA CON CONOCIMIENTOS PARA EJERCER UNA VIDA INCLUYENTE, EQUITATIVA Y LIBRE DE DISCRIMINACIÓN. |

| | |
|--------------------|--|
| Componente | IMPLEMENTACIÓN DE ACTIVIDADES EN MATERIA DE IGUALDAD DE GÉNERO, INCLUSIÓN Y NO DISCRIMINACIÓN. |
| Marco Legal | CONSTITUCIÓN POLÍTICA DE LOS ESTADOS UNIDOS MEXICANOS, LEY ELECTORAL DEL ESTADO DE QUERÉTARO. |

| Clave | Nombre de la Actividad | Medio de Verificación | Meta | Frecuencia de Verificación | Presupuesto | | | |
|----------|--|-----------------------|------|----------------------------|-------------|-------------|--|-----|
| | | | | | ENE-DIC | | | ORD |
| CI/55/01 | PROMOCIÓN Y REALIZACIÓN DE ACTIVIDADES ACADÉMICAS, EVENTOS DE DIFUSIÓN, ESTUDIOS E INVESTIGACIONES, INDICADORES, DIÁLOGOS INTERINSTITUCIONALES Y OTRAS ACTIVIDADES, EN MATERIA DE DEMOCRACIA INCLUSIVA Y/O PARA EL FORTALECIMIENTO DEL SISTEMA ELECTORAL QUERETANO | DOCUMENTO | 4 | TRIMESTRAL | 2211 | \$10,000.00 | | ORD |
| | | | | | 2611 | \$10,000.00 | | ORD |
| | | | | | 3711 | \$17,500.00 | | ORD |
| | | | | | 3751 | \$17,500.00 | | ORD |
| | | | | | 3851 | \$10,000.00 | | ORD |
| CI/55/03 | PROMOCIÓN, IMPLEMENTACIÓN Y SEGUIMIENTO A LAS ACCIONES QUE FOMENTEN Y PROMUEVAN EL RESPETO A LOS DERECHOS POLÍTICO-ELECTORALES Y LA PARTICIPACIÓN DE LAS PERSONAS QUE SE ENCUENTREN EN CONDICIÓN DE VULNERABILIDAD O DE ATENCIÓN PRIORITARIA | DOCUMENTO | 4 | TRIMESTRAL | 2151 | \$15,000.00 | | ORD |
| | | | | | 2211 | \$10,000.00 | | ORD |
| | | | | | 2611 | \$10,000.00 | | ORD |
| | | | | | 2611 | \$10,000.00 | | ORD |
| | | | | | 3751 | \$10,000.00 | | ORD |

| | |
|------------------|--|
| Programa | CULTURA DEMOCRÁTICA Y PARTICIPACIÓN |
| Fin | FORTALECER LA EDUCACIÓN CÍVICA Y CULTURA DEMOCRÁTICA EN LA POBLACIÓN QUERETANA. |
| Propósito | LA POBLACIÓN CUENTA CON CONOCIMIENTOS Y HABILIDADES QUE FORTALECEN LA DEMOCRACIA EN EL ESTADO. |

| | |
|--------------------|--|
| Componente | ELABORACIÓN, EDICIÓN Y GESTIÓN DE MATERIALES EDITORIALES |
| Marco Legal | REGLAMENTO INTERIOR DEL IEEQ. |

| Clave | Nombre de la Actividad | Medio de Verificación | Meta | Frecuencia de Verificación | Presupuesto | | | |
|----------|---|-----------------------|------|----------------------------|-------------|------------|--|-----|
| | | | | | ENE-DIC | | | ORD |
| CI/33/01 | ELABORACIÓN, EDICIÓN, COEDICIÓN Y DISTRIBUCIÓN DE LIBROS Y MATERIAL PARA LA PROMOCIÓN DE LA CULTURA DEMOCRÁTICA, LA INCLUSIÓN Y NO DISCRIMINACIÓN | DOCUMENTO | 4 | TRIMESTRAL | 2211 | \$7,500.00 | | ORD |
| | | | | | 2611 | \$7,500.00 | | ORD |
| | | | | | 3711 | \$7,500.00 | | ORD |
| | | | | | 3751 | \$7,500.00 | | ORD |

COSTO TOTAL \$140,000.00



Instituto Electoral del Estado de Querétaro
Programa Operativo Anual 2026
COMISIÓN DE SEGUIMIENTO AL SERVICIO PROFESIONAL ELECTORAL NACIONAL



Instituto Electoral del
Estado de Querétaro

| | |
|--------------------|---|
| Programa | EFICIENCIA, INNOVACIÓN Y GESTIÓN INSTITUCIONAL. |
| Fin | FORTALECER EL EJERCICIO DE LA FUNCIÓN ELECTORAL DEL PERSONAL ADSCRITO AL SPEN Y A LA RAMA ADMINISTRATIVA. |
| Propósito | PERSONAL DEL INSTITUTO EVALUADO CON OBJETIVIDAD EN SU DESEMPEÑO Y COMPETENCIAS. |
| Componente | IMPLEMENTACIÓN DE ACTIVIDADES PARA EL FORTALECIMIENTO DE LAS HABILIDADES, DESTREZAS Y CAPACIDADES LABORALES DEL FUNCIONARIADO DEL SPEN. |
| Marco Legal | CONSTITUCIÓN POLÍTICA DE LOS ESTADOS UNIDOS MEXICANOS, ESTATUTO DEL SERVICIO PROFESIONAL ELECTORAL NACIONAL. |

| Clave | Nombre de la Actividad | Medio de Verificación | Meta | Frecuencia de Verificación | Presupuesto | | | |
|-------------|--|-----------------------|------|----------------------------|-------------|----------|-------------|-----|
| | | | | | Periodo | Cantidad | Valor | |
| CSPEN/54/01 | CURSOS DE MEJORA DE PROCESOS PARA LAS Y LOS INTEGRANTES DEL SERVICIO PROFESIONAL ELECTORAL NACIONAL DEL INSTITUTO, A FIN DE PROMOVER EL DESARRO DE HABILIDADES EN ADMINISTRACIÓN Y MANEJO DE PROCESOS, PARA QUE SEAN CAPACES DE IDENTIFICAR Y SOLUCIONAR PROBLEMAS EN LA TOMA DE DECISIONES EN LOS PROCESOS COLABORATIVOS DEL INSTITUTO. | CURSO | 1 | MENSUAL | FEB | 3341 | \$30,000.00 | ORD |
| CSPEN/54/03 | EVEN TO DE ENTREGA DE RECONOCIMIENTOS Y ESTÍMULOS POR DESEMPEÑO DEL PERIODO 2024-2025, A LAS Y LOS INTEGRANTES DEL SPEN. | EVEN TO | 1 | MENSUAL | FEB | 3831 | \$8,000.00 | ORD |
| CSPEN/54/04 | EVEN TO DE INTERCAMBIO DE EXPERIENCIAS Y MEJORAS EN LOS PROCESOS DERIVADOS DE LA ELECCIÓN DEL PODER JUDICIAL DE LA FEDERACIÓN 2024-2025, ENTRE INTEGRANTES DEL SERVICIO PROFESIONAL ELECTORAL NACIONAL Y QUIENES INTEGRAN EL SPEN EN EL INSTITUTO Y DE OTROS ORGANISMOS PUBLICOS LOCALES (OPLE). | EVEN TO | 1 | MENSUAL | MAR | 3831 | \$20,000.00 | ORD |
| CSPEN/54/05 | EVEN TO PARA ESTABLECER LOS RETOS Y COMPROMISOS PARA EL CUMPLIMIENTO DE LAS ACTIVIDADES Y METAS DE LAS Y LOS INTEGRANTES DEL SPEN EN EL PERIODO AGOSTO 2025-SEPTIEMBRE 2026, CONFORME AL PLAN TRIANUAL DE MEDIANO PLAZO 2025-208. | EVEN TO | 1 | MENSUAL | ENE | 3831 | \$10,000.00 | ORD |
| CSPEN/54/06 | PARTICIPACIÓN EN DIVERSOS FOROS, REUNIONES, EVENTOS QUE APORTEN EXPERIENCIAS, CONOCIMIENTOS Y VIVENCIAS EN MATERIA DEL SERVICIO PROFESIONAL ELECTORAL NACIONAL Y PUEDAN SER COMPARTIDOS CON QUIENES INTEGRAN EL SPEN EN EL IEEQ. | COMISIÓN | 5 | MENSUAL | ENE-FEB | 2611 | \$7,000.00 | ORD |
| | | | | | ENE-FEB | 3711 | \$10,000.00 | ORD |
| | | | | | ENE-FEB | 3751 | \$15,000.00 | ORD |

COSTO TOTAL **\$100,000.00**

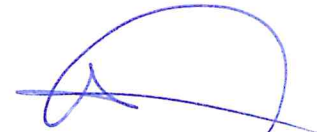
2026



Instituto Electoral del Estado de Querétaro
Programa Operativo Anual 2026
COORDINACIÓN DE COMUNICACIÓN SOCIAL



Instituto Electoral del
Estado de Querétaro

| | |
|------------------|--|
| Programa | CULTURA DEMOCRÁTICA Y PARTICIPACIÓN |
| Fin | FORTALECER LA CONFIANZA DE LA POBLACIÓN QUERETANA EN EL INSTITUTO. |
| Propósito | LA POBLACIÓN CONOCE Y CONFÍA EN EL INSTITUTO. |

| | |
|--------------------|--|
| Componente | INFORMACIÓN INSTITUCIONAL DIFUNDIDA. |
| Marco Legal | LEY GENERAL DE COMUNICACIÓN SOCIAL, REGLAMENTO INTERIOR IEEQ Y LINEAMIENTOS PARA LA OPERATIVIDAD EN MATERIA DE COMUNICACIÓN SOCIAL DEL IEEQ. |

| Clave | Nombre de la Actividad | Medio de Verificación | Meta | Frecuencia de Verificación | Presupuesto | | | |
|-----------|--|-----------------------|------|----------------------------|-----------------------|----------------------|--|-------------------|
| | | | | | Periodo | Cantidad | Costo Unitario | Costo Total |
| CCS/36/01 | REALIZAR MONITOREO Y ANÁLISIS DE LA INFORMACIÓN DIFUNDIDA EN MEDIOS DE COMUNICACIÓN IMPRESOS, ELECTRÓNICOS Y DIGITALES. | INFORME | 12 | MENSUAL | MAR | 2154 | \$40,000.00 | ORD |
| CCS/36/02 | ATENDER PETICIONES DE LAS ÁREAS DEL INSTITUTO EN MATERIA DE DISEÑO GRÁFICO, FORMACIÓN DE DOCUMENTOS, PRODUCCIÓN AUDIOVISUAL Y CONTENIDO PARA MEDIOS DIGITALES. | INFORME | 12 | MENSUAL | FEB-AGO | 5971 | \$120,000.00 | ORD |
| CCS/36/03 | ELABORAR Y EJECUTAR UNA CAMPAÑA INSTITUCIONAL ORDINARIA. | INFORME | 1 | ANUAL | FEB FEB FEB-JUN | 3362 3611 3661 | \$10,000.00 \$160,000.00 \$45,000.00 | ORD ORD ORD |
| CCS/36/04 | DIFUNDIR CONVOCATORIAS, AVISOS OFICIALES Y EVENTOS INSTITUCIONALES EN MEDIOS IMPRESOS, ELECTRÓNICOS Y DIGITALES. | INFORME | 1 | ANUAL | ENE-DIC ENE-DIC | 2151 3613 | \$20,000.00 \$50,000.00 | ORD ORD |
| CCS/36/05 | ATENDER A LAS REPRESENTACIONES DE LOS MEDIOS DE COMUNICACIÓN A TRAVÉS DE ENTREVISTAS, RUEDAS DE PRENSA, DESAYUNOS INFORMATIVOS Y CAPACITACIÓN. | INFORME | 12 | MENSUAL | OCT ENE-DIC | 2151 3851 | \$25,000.00 \$55,000.00 | ORD ORD |
| CCS/36/06 | ELABORAR LA REVISTA INSTITUCIONAL "EXPRESIONES. LETRAS CIUDADANAS A FAVOR DE LA DEMOCRACIA" | PUBLICACIÓN | 4 | TRIMESTRAL | | | | |
| CCS/36/07 | PRODUCIR EL PROGRAMA TELEVISIVO INSTITUCIONAL "EXPRESIONES". | INFORME | 12 | MENSUAL | | | | |
| CCS/36/08 | REALIZAR LA COBERTURA INFORMATIVA, FOTOGRAFICA Y/O EN VIDEO DE LAS ACTIVIDADES INSTITUCIONALES. | INFORME | 12 | MENSUAL | | | | |
| CCS/36/09 | ACTUALIZAR EL SITIO DE INTERNET DEL INSTITUTO EN MATERIA DE COMUNICACIÓN SOCIAL. | INFORME | 12 | MENSUAL | | | | |
| CCS/36/12 | ELABORAR CAMPAÑAS INSTITUCIONALES PARA PROMOVER EL VOTO Y DIFUNDIR EL PROCESO ELECTORAL. | INFORME | 1 | ANUAL | | | | |
| CCS/36/14 | ELABORAR CAMPAÑAS INSTITUCIONALES PARA PROMOVER EL VOTO Y DIFUNDIR EL PROCESO ELECTORAL JUDICIAL. | INFORME | 1 | ANUAL | | | | |

COSTO TOTAL \$525,000.00



Instituto Electoral del Estado de Querétaro
Programa Operativo Anual 2026
CONTRALORÍA GENERAL



Instituto Electoral del
Estado de Querétaro

| | |
|------------------|---|
| Programa | EFICIENCIA, INNOVACIÓN Y GESTIÓN INSTITUCIONAL. |
| Fin | FORTALECER LA TRANSPARENCIA Y LA RENDICIÓN DE CUENTAS EN EL EJERCICIO DE LOS RECURSOS PÚBLICOS DEL INSTITUTO. |
| Propósito | PROMOVER LA RENDICIÓN DE CUENTAS SOBRE EL USO Y RESULTADO DE LOS RECURSOS ASIGNADOS |

| | |
|--------------------|---|
| Componente | REVISAR LOS RECURSOS FINANCIEROS, MATERIALES, HUMANOS Y PROCESOS ADMINISTRATIVOS Y LEGALES. |
| Marco Legal | LEY PARA EL MANEJO DEL LOS RECURSOS PÚBLICOS DEL ESTADO DE QUERÉTARO LEY DE ADQUISICIONES, ENAJENACIONES, ARRENDAMIENTOS Y CONTRATACIÓN DE SERVICIOS DEL ESTADO DE QUERÉTARO. |

| Clave | Nombre de la Actividad | Medio de Verificación | Meta | Frecuencia de Verificación | Presupuesto | | | |
|-------------|---|-----------------------|------|----------------------------|-------------|------|-------------|-----|
| CGRAL/56/01 | REALIZACIÓN DE AUDITORIAS | ACTA | 2 | ANUAL | | | | |
| CGRAL/56/02 | SEGUIMIENTO DE OBSERVACIONES Y/O RECOMENDACIONES DE LA ESFE AL IEEQ | DOCUMENTO | 1 | ANUAL | | | | |
| CGRAL/56/03 | REVISIÓN AL FONDO FIJO DEL IEEQ (CAJA CHICA) | DOCUMENTO | 2 | ANUAL | | | | |
| CGRAL/56/04 | PARTICIPACIÓN EN SESIONES DEL COMITÉ DE ADQUISICIONES DEL IEEQ | DOCUMENTO | 1 | ANUAL | | | | |
| CGRAL/56/05 | PRESENTACIÓN AL CONSEJO GENERAL DEL INFORME PREVIO DE RESULTADOS DEL CONSEJO GENERAL | INFORME | 1 | ANUAL | | | | |
| CGRAL/56/06 | PRESENTACIÓN AL CONSEJO GENERAL DEL INFORME ANUAL DE RESULTADOS DE LA CONTRALORÍA GENERAL | INFORME | 1 | ANUAL | | | | |
| CGRAL/56/07 | PRESENTACIÓN AL CONSEJO DEL INFORME DE REVISIONES Y AUDITORÍAS PRACTICADAS | INFORME | 1 | ANUAL | | | | |
| CGRAL/56/08 | PRESENTACIÓN AL CONSEJO GENERAL SOBRE FALTAS ADMINISTRATIVAS Y SANCIONES | INFORME | 1 | ANUAL | | | | |
| CGRAL/56/09 | PARTICIPACIÓN DE LA CONTRALORÍA GENERAL EN ACTOS DE ENTREGA RECEPCIÓN DE CARGOS DEL FUNCIONARIADO | DOCUMENTO | 1 | ANUAL | | | | |
| CGRAL/56/10 | ASISTENCIA A EVENTOS Y COMISIONES CON MOTIVO DE LAS ATRIBUCIONES DE LA CONTRALORÍA GENERAL | DOCUMENTO | 1 | ANUAL | ENE-DIC | 3751 | \$25,000.00 | ORD |
| CGRAL/56/11 | ASISTENCIA Y REALIZACIÓN DE CURSOS DE CAPACITACIÓN PARA PERSONAL DE LA CONTRALORÍA GENERAL | DOCUMENTO | 1 | ANUAL | ENE-DIC | 3341 | \$30,000.00 | ORD |
| CGRAL/56/12 | ADECUACIÓN A LA ESTRUCTURA DE LA CONTRALORÍA GENERAL (ÁREA DE INVESTIGACIÓN, SUBSTANCIACIÓN, RESOLUCIÓN Y DEFENSORÍA DE OFICIO/ ÁREA DE TRANSPARENCIA COMO ÓRGANO GARANTE DE ACUERDO A LAS REFORMAS FEDERALES EN DICHA MATERIA) | ACUERDO | 1 | ANUAL | | | | |
| CGRAL/56/13 | EVALUACIÓN DEL CUMPLIMIENTO DE LOS OBJETIVOS Y METAS FIJADAS EN EL PROGRAMA OPERATIVO ANUAL (UNIDADES ADMINISTRATIVAS DEL INSTITUTO) | INFORME | 4 | TRIMESTRAL | | | | |
| CGRAL/56/14 | DIFUSIÓN ENTRE EL FUNCIONARIADO DEL INSTITUTO DE LA OBLIGACIÓN DE PRESENTAR LAS DECLARACIONES PATRIMONIALES DE INICIO, CONCLUSIÓN Y MODIFICACIÓN | DOCUMENTO | 1 | ANUAL | | | | |

COSTO TOTAL **\$80,000.00**



Instituto Electoral del Estado de Querétaro
Programa Operativo Anual 2026
SECRETARÍA EJECUTIVA



Instituto Electoral del
Estado de Querétaro

| | |
|------------------|---|
| Programa | PROCESOS ELECTORALES Y MECANISMOS DE PARTICIPACIÓN CIUDADANA. |
| Fin | GARANTIZAR LA CELEBRACIÓN PERIÓDICA Y PACÍFICA DE LAS ELECCIONES. |
| Propósito | LOS CARGOS DE ELECCIÓN POPULAR SE RENEVAN A TRAVÉS DEL VOTO. |

| | |
|--------------------|--|
| Componente | CAPACITACIÓN, ACTUALIZACIÓN, SUPERVISIÓN Y ACOMPAÑAMIENTO DE FUNCIONARIOS EN LA ORGANIZACIÓN DE MECANISMOS DEMOCRÁTICOS. |
| Marco Legal | LEY ELECTORAL DEL ESTADO DE QUERÉTARO |

| Clave | Nombre de la Actividad | Medio de Verificación | Meta | Frecuencia de Verificación | Presupuesto | | | |
|----------|--|-----------------------|------|----------------------------|-------------|------|-------------|-----|
| | | | | | | | | |
| SE/05/01 | REUNIONES DE TRABAJO CON CONSEJERÍAS ELECTORALES | INFORME | 12 | MENSUAL | | | | |
| SE/05/02 | REUNIONES DE TRABAJO CON ÓRGANOS OPERATIVOS Y TÉCNICOS DEL INSTITUTO | INFORME | 12 | MENSUAL | ENE-DIC | 2214 | \$15,000.00 | ORD |
| SE/05/03 | REUNIONES DE TRABAJO CON CONSEJERÍAS ELECTORALES | INFORME | 12 | MENSUAL | ENE-DIC | 3291 | \$10,000.00 | ORD |
| SE/05/04 | REUNIONES DE TRABAJO CON ÓRGANOS OPERATIVOS Y TÉCNICOS DEL INSTITUTO | INFORME | 12 | MENSUAL | | | | |
| SE/05/05 | REUNIONES DE TRABAJO CON ÓRGANOS OPERATIVOS Y TÉCNICOS DEL INSTITUTO | INFORME | 12 | MENSUAL | | | | |

| | |
|------------------|--|
| Programa | CERTEZA JURÍDICA, DERECHOS HUMANOS Y JUSTICIA ELECTORAL |
| Fin | GARANTIZAR LA CORRECTA APLICACIÓN DE LAS DISPOSICIONES NORMATIVAS. |
| Propósito | EL INSTITUTO CELEBRA CONVENIOS CON AUTORIDADES, INSTITUCIONES Y ORGANIZACIONES DE LA SOCIEDAD CIVIL. |

| | |
|--------------------|---|
| Componente | SUSCRIPCIÓN DE CONVENIO CON EL INSTITUTO NACIONAL ELECTORAL |
| Marco Legal | LEY ELECTORAL DEL ESTADO DE QUERÉTARO |

| Clave | Nombre de la Actividad | Medio de Verificación | Meta | Frecuencia de Verificación | Presupuesto | | | |
|----------|--|-----------------------|------|----------------------------|-------------|--|--|--|
| | | | | | | | | |
| SE/09/01 | SUSCRIPCIÓN DE CONVENIOS EN MATERIA ELECTORAL CON EL INE | CONVENIO | 1 | ANUAL | | | | |

| | |
|--------------------|---|
| Componente | ATENCIÓN Y SEGUIMIENTO A SOLICITUDES O REQUERIMIENTOS DEL INSTITUTO NACIONAL ELECTORAL, DEPENDENCIAS PÚBLICAS O INSTITUCIONES PRIVADAS. |
| Marco Legal | LEY ELECTORAL DEL ESTADO DE QUERÉTARO |

| Clave | Nombre de la Actividad | Medio de Verificación | Meta | Frecuencia de Verificación | Presupuesto | | | |
|----------|---|-----------------------|------|----------------------------|-------------|------|-------------|-----|
| | | | | | | | | |
| SE/10/01 | BRINDAR ATENCIÓN Y SEGUIMIENTO A TALLERES, FOROS, PROGRAMAS Y DEMÁS CONVOCATORIAS DEL INE, TRIBUNALES Y CUALQUIER OTRA INSTITUCIÓN | INFORME | 12 | MENSUAL | ENE-DIC | 2611 | \$5,000.00 | ORD |
| SE/10/02 | BRINDAR ATENCIÓN Y SEGUIMIENTO A TALLERES, FOROS, PROGRAMAS Y DEMÁS CONVOCATORIAS DEL INE, TRIBUNALES Y CUALQUIER OTRA INSTITUCIÓN. | INFORME | 12 | MENSUAL | ENE-DIC | 3721 | \$20,000.00 | ORD |
| SE/10/03 | BRINDAR ATENCIÓN Y SEGUIMIENTO A TALLERES, FOROS, PROGRAMAS Y DEMÁS CONVOCATORIAS DEL INE, TRIBUNALES Y CUALQUIER OTRA INSTITUCIÓN | INFORME | 12 | MENSUAL | ENE-DIC | 3751 | \$20,000.00 | ORD |

| | |
|------------------|--|
| Programa | CERTEZA JURÍDICA, DERECHOS HUMANOS Y JUSTICIA ELECTORAL |
| Fin | DOTAR DE CERTEZA Y LEGALIDAD A LOS PROCEDIMIENTOS Y ACTOS JURÍDICOS EN MATERIA POLÍTICO-ELECTORAL. |
| Propósito | TOMA DE DECISIONES DE MANERA COLEGIADA PARA EL CUMPLIMIENTO DE LOS FINES INSTITUCIONALES. |

| | |
|--------------------|--|
| Componente | DESARROLLO DE SESIONES DE ÓRGANOS COLEGIADOS |
| Marco Legal | LEY ELECTORAL DEL ESTADO DE QUERÉTARO. |

| Clave | Nombre de la Actividad | Medio de Verificación | Meta | Frecuencia de Verificación | Presupuesto | | | |
|----------|---|-----------------------|------|----------------------------|-------------|------|--------------|-----|
| | | | | | | | | |
| SE/11/01 | SESIONES ORDINARIAS DEL CONSEJO GENERAL | ACTA | 12 | MENSUAL | ENE-DIC | 3391 | \$60,000.00 | ORD |
| SE/11/02 | SESIONES EXTRAORDINARIAS Y URGENTES DEL CONSEJO GENERAL | ACTA | 12 | MENSUAL | ENE-DIC | 3391 | \$60,000.00 | ORD |
| SE/11/03 | SESIONES EXTRAORDINARIAS Y URGENTES DEL CONSEJO GENERAL | ACTA | 10 | ANUAL | | | | |
| SE/11/04 | REUNIONES DE TRABAJO CON CONSEJERÍAS ELECTORALES | INFORME | 12 | MENSUAL | | | | |
| SE/11/05 | SESIONES EXTRAORDINARIAS Y URGENTES | ACTA | 12 | MENSUAL | | | | |
| SE/11/06 | SESIONES ORDINARIAS, EXTRAORDINARIAS Y URGENTES | ACTA | 12 | MENSUAL | ENE-DIC | 2211 | \$105,000.00 | ORD |

| | |
|--------------------|---|
| Componente | TALLERES, FOROS, CONCURSOS, PROGRAMAS Y EVENTOS PARA LA PROMOCIÓN DE LA CULTURA DEMOCRÁTICA |
| Marco Legal | LEY ELECTORAL DEL ESTADO DE QUERÉTARO |

| Clave | Nombre de la Actividad | Medio de Verificación | Meta | Frecuencia de Verificación | Presupuesto | | | |
|----------|--|-----------------------|------|----------------------------|-------------|------|--------------|-----|
| | | | | | | | | |
| SE/12/01 | GENERAR ESTUDIOS, INVESTIGACIONES O CONSULTAS SOBRE GRUPOS DE ATENCIÓN PRIORITARIA | DOCUMENTO | 1 | ANUAL | ENE-DIC | 3391 | \$380,000.00 | ORD |

| | |
|-----------------|---|
| Programa | CULTURA DEMOCRÁTICA Y PARTICIPACIÓN |
| Fin | FORTALECER LA EDUCACIÓN CÍVICA Y CULTURA DEMOCRÁTICA EN LA POBLACIÓN QUERETANA. |

2026

Propósito LA POBLACIÓN CUENTA CON CONOCIMIENTOS Y HABILIDADES QUE FORTALECEN LA DEMOCRACIA EN EL ESTADO.

Componente ELABORACIÓN, EDICIÓN Y GESTIÓN DE MATERIALES EDITORIALES

Marco Legal REGLAMENTO INTERIOR DEL IEEQ.



| Clave | Nombre de la Actividad | Medio de Verificación | Meta | Frecuencia de Verificación | Presupuesto |
|----------|---|-----------------------|------|----------------------------|--|
| SE/33/01 | GENERAR FONDO PARA LA ELABORACIÓN Y PUBLICACIÓN DE MATERIAL EDITORIAL | DOCUMENTO | 1 | ANUAL | MAR-DIC 336 Instituto Electoral del Estado de Querétaro \$1,025,000.00 ORD |

COSTO TOTAL \$1,025,000.00

2026



Instituto Electoral del Estado de Querétaro
Programa Operativo Anual 2026
DIRECCIÓN DE TECNOLOGÍAS DE LA INFORMACIÓN



Instituto Electoral del
Estado de Querétaro

| | |
|------------------|--|
| Programa | CERTEZA JURÍDICA, DERECHOS HUMANOS Y JUSTICIA ELECTORAL |
| Fin | DOTAR A LA POBLACIÓN DE INFORMACIÓN OPORTUNA Y CERTERA SOBRE LOS RESULTADOS DE LOS EJERCICIOS DEMOCRÁTICOS. |
| Propósito | DIFUSIÓN DE LOS RESULTADOS PRELIMINARES Y DEFINITIVOS DE LOS EJERCICIOS DEMOCRÁTICOS ORGANIZADOS POR EL INSTITUTO. |

| | |
|--------------------|--|
| Componente | PROGRAMA DE RESULTADOS ELECTORALES PRELIMINARES IMPLEMENTADO |
| Marco Legal | REGLAMENTO DE ELECCIONES |

| Clave | Nombre de la Actividad | Medio de Verificación | Meta | Frecuencia de Verificación | Presupuesto | | | |
|-----------|---|-----------------------|------|----------------------------|-------------|--|--|--|
| DTI/27/01 | COADYUVAR EN LA INTEGRACIÓN DEL COMITÉ TÉCNICO ASESOR DEL PREP | INFORME | 2 | TRIMESTRAL | | | | |
| DTI/27/02 | DESAHOGAR LAS SESIONES DEL COMITÉ TÉCNICO ASESOR DEL PREP. | INFORME | 3 | MENSUAL | | | | |
| DTI/27/03 | DESARROLLO Y MANTENIMIENTO DE SISTEMAS DE INFORMACIÓN DEL PREP. | INFORME | 4 | MENSUAL | | | | |
| DTI/27/04 | ADECUACIONES A CENTROS DE CAPTURA Y VERIFICACIÓN | INFORME | 4 | MENSUAL | | | | |

| | |
|------------------|--|
| Programa | EFICIENCIA, INNOVACIÓN Y GESTIÓN INSTITUCIONAL. |
| Fin | MODERNIZAR LOS PROCESOS INSTITUCIONALES. |
| Propósito | LOS ÓRGANOS DEL INSTITUTO CUENTAN CON SERVICIOS TECNOLÓGICOS EFICIENTES. |

| | |
|--------------------|--|
| Componente | GESTIÓN DE INFRAESTRUCTURA Y SERVICIOS TECNOLÓGICOS. |
| Marco Legal | REGLAMENTO INTERIOR DEL IEEQ. |

| Clave | Nombre de la Actividad | Medio de Verificación | Meta | Frecuencia de Verificación | Presupuesto | | | |
|-----------|---|-----------------------|------|----------------------------|----------------|--------------|------------------------------|------------|
| DTI/43/01 | DOTAR DE LOS SERVICIOS DE COMUNICACIÓN Y HERRAMIENTAS DE PRODUCTIVIDAD PARA EL DESARROLLO DE LAS ACTIVIDADES DEL FUNCIONARIADO DE OFICINAS CENTRALES. | INFORME | 1 | TRIMESTRAL | ENE-DIC FEB | 3171 5971 | \$380,000.00 \$444,890.00 | ORD ORD |
| DTI/43/02 | DOTAR DE INFRAESTRUCTURA, SERVICIOS DE COMUNICACIÓN Y HERRAMIENTAS DE PRODUCTIVIDAD A LOS ÓRGANOS DESCONCENTRADOS Y FUNCIONARIADO PARA EL DESARROLLO DE LAS ACTIVIDADES DEL PROCESO ELECTORAL JUDICIAL. | INFORME | 1 | TRIMESTRAL | | | | |
| DTI/43/03 | DOTAR DE INFRAESTRUCTURA, SERVICIOS DE COMUNICACIÓN Y HERRAMIENTAS DE PRODUCTIVIDAD A LOS ÓRGANOS DESCONCENTRADOS Y FUNCIONARIADO PARA EL DESARROLLO DE LAS ACTIVIDADES DEL PROCESO ELECTORAL LOCAL. | INFORME | 1 | TRIMESTRAL | | | | |

| | |
|--------------------|--|
| Componente | DESARROLLO Y MANTENIMIENTO DE SISTEMA DE INFORMACIÓN |
| Marco Legal | REGLAMENTO INTERIOR DEL IEEQ. |

| Clave | Nombre de la Actividad | Medio de Verificación | Meta | Frecuencia de Verificación | Presupuesto | | | |
|-----------|--|-----------------------|------|----------------------------|----------------------------------|------------------------------|---|--------------------------|
| DTI/44/01 | ANÁLISIS, DISEÑO, DESARROLLO E IMPLEMENTACIÓN DE SISTEMAS DE INFORMACIÓN DE CARÁCTER ORDINARIO | INFORME | 4 | TRIMESTRAL | ABR-SEP ENE-DIC JUN FEB | 2211 3271 3271 5971 | \$5,000.00 \$508,682.00 \$3,645.00 \$41,638.00 | ORD ORD ORD ORD |
| DTI/44/02 | ANÁLISIS, DISEÑO, DESARROLLO E IMPLEMENTACIÓN DE SISTEMAS DE INFORMACIÓN DEL PROCESO ELECTORAL JUDICIAL. | INFORME | 4 | TRIMESTRAL | | | | |
| DTI/44/03 | ANÁLISIS, DISEÑO, DESARROLLO E IMPLEMENTACIÓN DE SISTEMAS DE INFORMACIÓN DEL PROCESO ELECTORAL LOCAL. | INFORME | 4 | TRIMESTRAL | | | | |

| | |
|------------------|---|
| Programa | EFICIENCIA, INNOVACIÓN Y GESTIÓN INSTITUCIONAL. |
| Fin | FORTALECER A LOS ÓRGANOS DEL INSTITUTO EN MATERIA DE TECNOLOGÍAS DE LA INFORMACIÓN. |
| Propósito | SOPORTE ESPECIALIZADO EN MATERIA DE TECNOLOGÍAS DE LA INFORMACIÓN BRINDADO OPORTUNAMENTE. |

| | |
|--------------------|--|
| Componente | PROGRAMAS DE MANTENIMIENTO, APOYO Y SOPORTE TÉCNICO EN TECNOLOGÍAS DE LA INFORMACIÓN |
| Marco Legal | REGLAMENTO INTERIOR |

| Clave | Nombre de la Actividad | Medio de Verificación | Meta | Frecuencia de Verificación | Presupuesto | | | |
|-----------|---|-----------------------|------|----------------------------|--------------------------------------|------------------------------|--|--------------------------|
| DTI/47/01 | BRINDAR APOYO Y SOPORTE TÉCNICO EN MATERIA DE TECNOLOGÍAS DE LA INFORMACIÓN A LOS ÓRGANOS DEL INSTITUTO | ACTA | 4 | TRIMESTRAL | FEB-DIC FEB FEB-DIC FEB-DIC | 2111 2142 3531 5211 | \$10,000.00 \$40,000.00 \$45,000.00 \$10,000.00 | ORD ORD ORD ORD |

COSTO TOTAL \$1,488,855.00

2026



Instituto Electoral del Estado de Querétaro
Programa Operativo Anual 2026
DIRECCIÓN EJECUTIVA DE ASUNTOS JURÍDICOS



Instituto Electoral del
Estado de Querétaro

| | |
|------------------|--|
| Programa | CERTEZA JURÍDICA, DERECHOS HUMANOS Y JUSTICIA ELECTORAL |
| Fin | DOTAR DE CERTEZA Y LEGALIDAD A LOS PROCEDIMIENTOS Y ACTOS JURÍDICOS EN MATERIA POLÍTICO-ELECTORAL. |
| Propósito | TRAMITE Y SUSTANCIACIÓN DE LOS ASUNTOS JURÍDICOS EN QUE SEA PARTE EL INSTITUTO. |

| | |
|--------------------|--|
| Componente | ASESORÍA EN MATERIA JURÍDICA BRINDADA |
| Marco Legal | LEY ELECTORAL DEL ESTADO DE QUERÉTARO, REGLAMENTO INTERIOR DEL IEEQ. |

| Clave | Nombre de la Actividad | Medio de Verificación | Meta | Frecuencia de Verificación | Presupuesto | | |
|------------|---|-----------------------|------|----------------------------|-------------|--|--|
| DEAJ/14/01 | SUPERVISIÓN TÉCNICA JURÍDICA (SEGUIMIENTO Y ACOMPAÑAMIENTO AL FUNCIONARIADO DE LOS CONSEJOS DISTRITALES Y MUNICIPALES DEL INSTITUTO). | INFORME | 12 | MENSUAL | | | |

| | |
|--------------------|---|
| Componente | CONSTATAción DE ACTOS Y HECHOS EN MATERIA ELECTORAL. |
| Marco Legal | LEY ELECTORAL DEL ESTADO DE QUERÉTARO, REGLAMENTO INTERIOR DEL IEEQ, REGLAMENTO DE LA OFICIALÍA ELECTORAL DEL IEEQ. |

| Clave | Nombre de la Actividad | Medio de Verificación | Meta | Frecuencia de Verificación | Presupuesto | | |
|------------|---|-----------------------|------|----------------------------|-------------|--|--|
| DEAJ/15/01 | TRAMITACIÓN Y DESAHOGO DE LAS SOLICITUDES DE OFICIALÍA ELECTORAL. | INFORME | 12 | MENSUAL | | | |

| | |
|--------------------|--|
| Componente | DEFENSA JURÍDICA Y REPRESENTACIÓN LEGAL DEL INSTITUTO |
| Marco Legal | LEY ELECTORAL DEL ESTADO DE QUERÉTARO, REGLAMENTO INTERIOR DEL IEEQ. |

| Clave | Nombre de la Actividad | Medio de Verificación | Meta | Frecuencia de Verificación | Presupuesto | | | |
|------------|--|-----------------------|------|----------------------------|--------------------|--------------|----------------------------|------------|
| DEAJ/16/01 | ATENCIÓN A MEDIOS DE IMPUGNACIÓN EN MATERIA ELECTORAL. | INFORME | 12 | MENSUAL | ABR-DIC ABR-DIC | 2211 3721 | \$10,000.00 \$20,000.00 | ORD ORD |
| DEAJ/16/02 | ELABORACIÓN DE INSTRUMENTOS NECESARIOS PARA EJERCER LA REPRESENTACIÓN LEGAL DEL INSTITUTO ANTE AUTORIDADES EXTERNAS. | INFORME | 12 | MENSUAL | ENE-DIC FEB-DIC | 3921 3922 | \$10,000.00 \$10,000.00 | ORD ORD |

| | |
|--------------------|---|
| Componente | SUSTANCIACIÓN DE PROCEDIMIENTOS ADMINISTRATIVOS |
| Marco Legal | LEY ELECTORAL DEL ESTADO DE QUERÉTARO, PROTOCOLO DEL IEEQ PARA LA ATENCIÓN A VÍCTIMAS DE VPMRG. |

| Clave | Nombre de la Actividad | Medio de Verificación | Meta | Frecuencia de Verificación | Presupuesto | | | |
|------------|---|-----------------------|------|----------------------------|-------------|------|-------------|-----|
| DEAJ/17/01 | SUSTANCIACIÓN DE PROCEDIMIENTOS SANCIONADORES | INFORME | 12 | MENSUAL | ABR-DIC | 3721 | \$15,000.00 | ORD |

| | |
|--------------------|---------------------------------------|
| Componente | ELABORACIÓN DE INSTRUMENTOS JURÍDICOS |
| Marco Legal | LEY ELECTORAL DEL ESTADO DE QUERÉTARO |

| Clave | Nombre de la Actividad | Medio de Verificación | Meta | Frecuencia de Verificación | Presupuesto | | | |
|------------|---|-----------------------|------|----------------------------|-------------|------|-------------|-----|
| DEAJ/18/01 | PROYECCIÓN DE ACUERDOS, RESOLUCIONES, NORMATIVIDAD, FICHAS O TARJETAS INFORMATIVAS, CONTRATOS, CONVENIOS, Y EN GENERAL LA PROYECCIÓN DE INSTRUMENTOS JURÍDICOS DE CARÁCTER ORDINARIO SOLICITADOS A LA DIRECCIÓN EJECUTIVA DE ASUNTOS JURÍDICOS. | INFORME | 12 | MENSUAL | ENE-DIC | 2211 | \$30,000.00 | ORD |

COSTO TOTAL **\$95,000.00**



Instituto Electoral del Estado de Querétaro
Programa Operativo Anual 2026
DIRECCIÓN EJECUTIVA DE EDUCACIÓN CÍVICA Y PARTICIPACIÓN



Instituto Electoral del
Estado de Querétaro

| | |
|--------------------|--|
| Programa | PROCESOS ELECTORALES Y MECANISMOS DE PARTICIPACIÓN CIUDADANA. |
| Fin | GARANTIZAR LA CELEBRACIÓN PERIÓDICA Y PACÍFICA DE LAS ELECCIONES. |
| Propósito | LOS CARGOS DE ELECCIÓN POPULAR SE RENUEVAN A TRAVÉS DEL VOTO. |
| Componente | ESTRATEGIA DE LOS PROCEDIMIENTOS RELACIONADOS DEL PEL, ASIGNADOS A LA DEECYP |
| Marco Legal | LEY ELECTORAL DEL ESTADO DE QUERÉTARO |

| Clave | Nombre de la Actividad | Medio de Verificación | Meta | Frecuencia de Verificación | Presupuesto | | | |
|--------------|--|-----------------------|------|----------------------------|-------------|---------|---------|---------|
| | | | | | ENE-DIC | ENE-DIC | ENE-DIC | ENE-DIC |
| DEECyP/06/01 | ESTRATEGIA DE DIFUSIÓN | INFORME | 3 | MENSUAL | | | | |
| DEECyP/06/02 | CURSOS DE CAPACITACIÓN PARA OBSERVADORES/AS | INFORME | 2 | MENSUAL | | | | |
| DEECyP/06/03 | TRADUCCIÓN DE LA LEY ELECTORAL Y CONSTITUCIÓN | INFORME | 1 | MENSUAL | | | | |
| DEECyP/06/04 | ESTRATEGIA DE DIFUSIÓN DE LA CONVOCATORIA CDYM | INFORME | 3 | MENSUAL | | | | |
| DEECyP/06/05 | INSTALACIÓN DE MÓDULOS PARA REGISTRO | INFORME | 2 | MENSUAL | | | | |
| DEECyP/06/06 | COTEJO DE DOCUMENTOS | INFORME | 2 | MENSUAL | | | | |
| DEECyP/06/07 | APLICACIÓN DE ENTREVISTAS | INFORME | 2 | MENSUAL | | | | |
| DEECyP/06/08 | ESTRATEGIA DE DIFUSIÓN | INFORME | 3 | MENSUAL | | | | |
| DEECyP/06/09 | CURSOS DE CAPACITACIÓN PARA OBSERVADORES/AS | INFORME | 2 | MENSUAL | | | | |
| DEECyP/06/10 | ESTRATEGIA DE DIFUSIÓN DE LA CONVOCATORIA | INFORME | 3 | MENSUAL | | | | |
| DEECyP/06/11 | INSTALACIÓN DE MÓDULOS PARA REGISTRO | INFORME | 2 | MENSUAL | | | | |
| DEECyP/06/13 | COTEJO DE DOCUMENTOS | INFORME | 2 | MENSUAL | | | | |
| DEECyP/06/14 | APLICACIÓN DE ENTREVISTAS | INFORME | 2 | MENSUAL | | | | |

| | |
|--------------------|--|
| Programa | CULTURA DEMOCRÁTICA Y PARTICIPACIÓN |
| Fin | FORTALECER LA EDUCACIÓN CÍVICA Y CULTURA DEMOCRÁTICA EN LA POBLACIÓN QUERETANA. |
| Propósito | LA POBLACIÓN CUENTA CON CONOCIMIENTOS Y HABILIDADES QUE FORTALECEN LA DEMOCRACIA EN EL ESTADO. |
| Componente | IMPLEMENTACIÓN DE ACTIVIDADES DE EDUCACIÓN CÍVICA. |
| Marco Legal | LEY ELECTORAL DE ESTADO DE QUERÉTARO. |

| Clave | Nombre de la Actividad | Medio de Verificación | Meta | Frecuencia de Verificación | Presupuesto | | | |
|--------------|---|-----------------------|------|----------------------------|-------------|---------|-------------|---------|
| | | | | | ENE-DIC | ENE-DIC | ENE-DIC | ENE-DIC |
| DEECyP/32/01 | EJECUCIÓN DE ACTIVIDADES LÚDICAS DE EDUCACIÓN CÍVICA (CUENTACUENTOS, TEATRO GUIÑOL) | INFORME | 12 | MENSUAL | ENE-DIC | 2121 | \$2,500.00 | ORD |
| | | | | | ENE-DIC | 2151 | \$2,500.00 | ORD |
| | | | | | ENE-DIC | 2171 | \$2,500.00 | ORD |
| | | | | | ENE-DIC | 2211 | \$4,000.00 | ORD |
| | | | | | ENE-DIC | 2611 | \$2,500.00 | ORD |
| | | | | | ENE-DIC | 3721 | \$10,000.00 | ORD |
| | | | | | ENE-DIC | 3751 | \$10,000.00 | ORD |
| ENE-DIC | 3821 | \$10,000.00 | ORD | | | | | |
| DEECyP/32/02 | ELECCIONES ESTUDIANTILES | INFORME | 12 | MENSUAL | ENE-DIC | 2151 | \$2,500.00 | ORD |
| | | | | | ENE-DIC | 2171 | \$1,500.00 | ORD |
| | | | | | ENE-DIC | 2211 | \$1,000.00 | ORD |
| | | | | | ENE-DIC | 2611 | \$1,000.00 | ORD |
| | | | | | ENE-DIC | 3821 | \$15,000.00 | ORD |
| DEECyP/32/03 | EJECUCIÓN DE TALLERES DE VALORES | INFORME | 12 | MENSUAL | ENE-DIC | 2121 | \$2,500.00 | ORD |
| | | | | | ENE-DIC | 2171 | \$1,500.00 | ORD |
| | | | | | ENE-DIC | 2211 | \$1,000.00 | ORD |
| | | | | | ENE-DIC | 2611 | \$1,000.00 | ORD |
| | | | | | ENE-DIC | 3821 | \$10,000.00 | ORD |

| | |
|--------------------|--|
| Componente | IMPLEMENTACIÓN DE ACTIVIDADES EN EDUCACIÓN CÍVICA PARA GRUPOS DE ATENCIÓN PRIORITARIA. |
| Marco Legal | . |

| Clave | Nombre de la Actividad | Medio de Verificación | Meta | Frecuencia de Verificación | Presupuesto | | | |
|--------------|--|-----------------------|------|----------------------------|-------------|---------|------------|---------|
| | | | | | ENE-DIC | ENE-DIC | ENE-DIC | ENE-DIC |
| DEECyP/34/01 | EDUCACIÓN CIVICA PARA GRUPOS DE ATENCIÓN PRIORITARIA | INFORME | 6 | MENSUAL | ENE-DIC | 2171 | \$1,500.00 | ORD |
| | | | | | ENE-DIC | 2211 | \$1,000.00 | ORD |
| | | | | | ENE-DIC | 2611 | \$1,000.00 | ORD |
| | | | | | ABR-SEP | 3721 | \$3,500.00 | ORD |
| | | | | | ABR-SEP | 3821 | \$3,500.00 | ORD |

| | |
|------------------|---|
| Programa | CULTURA DEMOCRÁTICA Y PARTICIPACIÓN |
| Fin | INCENTIVAR LA PARTICIPACIÓN DE LA POBLACIÓN EN MECANISMOS DEMOCRÁTICOS. |
| Propósito | LA POBLACIÓN PARTICIPA EN MECANISMOS DEMOCRÁTICOS. |



| Componente | IMPLEMENTACIÓN DE ACTIVIDADES DE PARTICIPACIÓN. | | | | | | | | | |
|--------------------|---|-----------------------|------|----------------------------|-------------|-------------|---------|---------|---------|--|
| Marco Legal | LEY ELECTORAL DEL ESTADO DE QUERÉTARO | | | | | | | | | |
| Clave | Nombre de la Actividad | Medio de Verificación | Meta | Frecuencia de Verificación | Presupuesto | | | | | |
| | | | | | ENE-DIC | ENE-DIC | ENE-DIC | ENE-DIC | ENE-NOV | |
| DEECyP/35/01 | EJECUCIÓN DE ACTIVIDADES FORMATIVAS DE PARTICIPACIÓN CIUDADANA. | INFORME | 12 | MENSUAL | 2121 | \$2,500.00 | ORD | | | |
| | | | | | 2151 | \$2,500.00 | ORD | | | |
| | | | | | 2171 | \$2,500.00 | ORD | | | |
| | | | | | 2211 | \$1,000.00 | ORD | | | |
| | | | | | 2611 | \$2,500.00 | ORD | | | |
| DEECyP/35/02 | EJECUCIÓN DE ACTIVIDADES LÚDICAS DE PARTICIPACIÓN CIUDADANA | INFORME | 12 | MENSUAL | 2121 | \$2,500.00 | ORD | | | |
| | | | | | 2151 | \$2,500.00 | ORD | | | |
| | | | | | 2171 | \$2,000.00 | ORD | | | |
| | | | | | 2211 | \$1,000.00 | ORD | | | |
| | | | | | 2611 | \$1,000.00 | ORD | | | |
| | | | | | 3721 | \$4,000.00 | ORD | | | |
| | | | | | 3751 | \$7,000.00 | ORD | | | |
| | | | | | 3821 | \$10,000.00 | ORD | | | |

| | | | | | | | | | | |
|--------------------|---|--|--|--|--|--|--|--|--|--|
| Componente | IMPLEMENTACIÓN DE ACTIVIDADES DE PARTICIPACIÓN PARA GRUPOS DE ATENCIÓN PRIORITARIA. | | | | | | | | | |
| Marco Legal | LEY ELECTORAL DEL ESTADO DE QUERÉTARO | | | | | | | | | |

| Clave | Nombre de la Actividad | Medio de Verificación | Meta | Frecuencia de Verificación | Presupuesto | | | | | |
|--------------|---|-----------------------|------|----------------------------|-------------|------------|---------|---------|---------|--|
| | | | | | ABR-SEP | ENE-DIC | ABR-SEP | ABR-SEP | ABR-SEP | |
| DEECyP/49/02 | PARTICIPACIÓN CIUDADANA PARA GRUPOS DE ATENCIÓN PRIORITARIA | INFORME | 6 | MENSUAL | 2171 | \$2,500.00 | ORD | | | |
| | | | | | 2211 | \$1,000.00 | ORD | | | |
| | | | | | 2611 | \$1,000.00 | ORD | | | |
| | | | | | 3721 | \$3,500.00 | ORD | | | |
| | | | | | 3821 | \$3,500.00 | ORD | | | |

| | | | | | | | | | | |
|------------------|--|--|--|--|--|--|--|--|--|--|
| Programa | EFICIENCIA, INNOVACIÓN Y GESTIÓN INSTITUCIONAL. | | | | | | | | | |
| Fin | PROMOVER LA CAPACITACIÓN CONTINUA Y ESPECIALIZADA DEL FUNCIONARIADO ELECTORAL. | | | | | | | | | |
| Propósito | EL FUNCIONARIADO DEL INSTITUTO RECIBE CAPACITACIÓN CONTINUA Y ESPECIALIZADA. | | | | | | | | | |

| | | | | | | | | | | |
|--------------------|---|--|--|--|--|--|--|--|--|--|
| Componente | PROGRAMA DE CAPACITACIÓN INTERNA. | | | | | | | | | |
| Marco Legal | ART. 76 DE LA LEY ELECTORAL DEL ESTADO DE QUERÉTARO | | | | | | | | | |

| Clave | Nombre de la Actividad | Medio de Verificación | Meta | Frecuencia de Verificación | Presupuesto | | | | | |
|--------------|--|-----------------------|------|----------------------------|-------------|--------------|-----|--|--|--|
| | | | | | MAR-OCT | MAR-OCT | | | | |
| DEECyP/37/01 | IMPARTICIÓN DEL PROGRAMA DE CAPACITACIÓN INTERNA | INFORME | 12 | MENSUAL | 3341 | \$112,000.00 | ORD | | | |
| | | | | | 3751 | \$17,000.00 | ORD | | | |

COSTO TOTAL \$283,000.00



Instituto Electoral del Estado de Querétaro
Programa Operativo Anual 2026

DIRECCIÓN EJECUTIVA DE ORGANIZACIÓN ELECTORAL PRERROGATIVAS Y PARTIDOS POLÍTICOS



| | |
|------------------|---|
| Programa | PROCESOS ELECTORALES Y MECANISMOS DE PARTICIPACIÓN CIUDADANA. |
| Fin | GARANTIZAR LA CELEBRACIÓN PERIÓDICA Y PACÍFICA DE LAS ELECCIONES. |
| Propósito | LOS CARGOS DE ELECCIÓN POPULAR SE RENUEVAN A TRAVÉS DEL VOTO. |

Instituto Electoral del Estado de Querétaro

| | |
|--------------------|---|
| Componente | VINCULACIÓN CON AUTORIDADES ELECTORALES PARA LA ORGANIZACIÓN DE PROCESOS ELECTORALES. |
| Marco Legal | CONSTITUCIÓN POLÍTICA DE LOS ESTADOS UNIDOS MEXICANOS CONSTITUCIÓN DEL ESTADO LIBRE Y SOBERANO DE QUERÉTARO LEY GENERAL DE INSTITUCIONES Y PROCEDIMIENTOS ELECTORALES LEY ELECTORAL DEL ESTADO DE QUERÉTARO REGLAMENTO DE ELECCIONES DEL INSTITUTO NACIONAL ELECTORAL |

| Clave | Nombre de la Actividad | Medio de Verificación | Meta | Frecuencia de Verificación | Presupuesto | | | |
|----------------|---|-----------------------|------|----------------------------|-------------|------|-------------|-----|
| | | | | | ABR-AGO | 2111 | \$500.00 | |
| DEOEPyPP/01/01 | VINCULACIÓN CON EL INSTITUTO NACIONAL ELECTORAL | INFORME | 4 | TRIMESTRAL | ABR-AGO | 3751 | \$15,000.00 | ORD |
| DEOEPyPP/01/02 | VINCULACIÓN CON EL ORGANISMO PÚBLICO LOCAL ELECTORAL DE COAHUILA PARA INTERCAMBIAR EXPERIENCIAS Y MEJORES PRÁCTICAS EN MATERIA OPERATIVA DURANTE EL DESARROLLO DEL PROCESO ELECTORAL LOCAL. | INFORME | 1 | TRIMESTRAL | JUN | 3751 | \$15,230.00 | ORD |
| DEOEPyPP/01/03 | COLABORACIÓN PARA EL USO DE BASTIDORES Y MAMPARAS PARA LA COLOCACIÓN DE PROPAGANDA ELECTORAL. | INFORME | 1 | SEMESTRAL | | | | |
| DEOEPyPP/01/04 | COLABORACIÓN PARA QUE LA CIUDADANÍA PARTICIPE EN LA OBSERVACIÓN ELECTORAL | INFORME | 1 | TRIMESTRAL | | | | |
| DEOEPyPP/01/05 | VINCULACIÓN CON EL INSTITUTO NACIONAL ELECTORAL PARA EL PROCESO ELECTORAL LOCAL DE PERSONAS JUZGADORAS | INFORME | 4 | TRIMESTRAL | | | | |
| DEOEPyPP/01/06 | COLABORACIÓN PARA QUE LA CIUDADANÍA PARTICIPE EN LA OBSERVACIÓN ELECTORAL DEL PROCESO ELECTORAL LOCAL DE PERSONAS JUZGADORAS | INFORME | 1 | TRIMESTRAL | | | | |
| DEOEPyPP/01/07 | ACTUALIZACIÓN DE LA INFORMACIÓN E INSUMOS GEO-ELECTORALES PARA EL PROCESO ELECTORAL LOCAL DE PERSONAS JUZGADORAS. | INFORME | 1 | SEMESTRAL | | | | |
| DEOEPyPP/01/08 | ACTUALIZACIÓN DE LA INFORMACIÓN E INSUMOS GEO-ELECTORALES PARA LOS PROCESOS ELECTORALES. | INFORME | 1 | TRIMESTRAL | | | | |

| | |
|--------------------|--|
| Componente | DISEÑO, PRODUCCIÓN Y DISTRIBUCIÓN DE DOCUMENTACIÓN Y MATERIALES ELECTORALES. |
| Marco Legal | CONSTITUCIÓN POLÍTICA DE LOS ESTADOS UNIDOS MEXICANOS CONSTITUCIÓN DEL ESTADO LIBRE Y SOBERANO DE QUERÉTARO LEY GENERAL DE INSTITUCIONES Y PROCEDIMIENTOS ELECTORALES LEY ELECTORAL DEL ESTADO DE QUERÉTARO REGLAMENTO DE ELECCIONES DEL INSTITUTO NACIONAL ELECTORAL. |

| Clave | Nombre de la Actividad | Medio de Verificación | Meta | Frecuencia de Verificación | Presupuesto | | |
|----------------|---|-----------------------|------|----------------------------|-------------|--|--|
| | | | | | | | |
| DEOEPyPP/02/01 | PROPORCIONAR EL MATERIAL ELECTORAL PARA LA CELEBRACIÓN DE EJERCICIOS DEMOCRÁTICOS. | INFORME | 2 | SEMESTRAL | | | |
| DEOEPyPP/02/02 | DISEÑO DE DOCUMENTACIÓN Y MATERIALES ELECTORALES DE ACUERDO A LINEAMIENTOS EMITIDOS POR EL INSTITUTO NACIONAL ELECTORAL | INFORME | 2 | TRIMESTRAL | | | |
| DEOEPyPP/02/03 | SEGUIMIENTO, IMPRESIÓN, PRODUCCIÓN Y DISTRIBUCIÓN DE LA DOCUMENTACIÓN Y MATERIAL ELECTORAL | INFORME | 2 | TRIMESTRAL | | | |
| DEOEPyPP/02/04 | DISEÑO DE DOCUMENTACIÓN Y MATERIALES ELECTORALES DE ACUERDO A LINEAMIENTOS EMITIDOS POR EL INSTITUTO NACIONAL ELECTORAL, PARA EL PROCESO ELECTORAL LOCAL DE PERSONAS JUZGADORAS | INFORME | 2 | TRIMESTRAL | | | |
| DEOEPyPP/02/05 | SEGUIMIENTO, IMPRESIÓN, PRODUCCIÓN Y DISTRIBUCIÓN DE LA DOCUMENTACIÓN Y MATERIAL ELECTORAL PARA EL PROCESO ELECTORAL LOCAL DE PERSONAS JUZGADORAS | INFORME | 2 | TRIANUAL | | | |

| | |
|--------------------|---|
| Componente | UBICACIÓN, EQUIPAMIENTO, INTEGRACIÓN, CAPACITACIÓN, OPERACIÓN, SUPERVISIÓN Y ACOMPAÑAMIENTO DE LOS ÓRGANOS DESCENTRALIZADOS. |
| Marco Legal | CONSTITUCIÓN POLÍTICA DE LOS ESTADOS UNIDOS MEXICANOS CONSTITUCIÓN DEL ESTADO LIBRE Y SOBERANO DE QUERÉTARO LEY GENERAL DE INSTITUCIONES Y PROCEDIMIENTOS ELECTORALES LEY ELECTORAL DEL ESTADO DE QUERÉTARO REGLAMENTO DE ELECCIONES DEL INSTITUTO NACIONAL ELECTORAL |

| Clave | Nombre de la Actividad | Medio de Verificación | Meta | Frecuencia de Verificación | Presupuesto | | |
|----------------|---|-----------------------|------|----------------------------|-------------|--|--|
| | | | | | | | |
| DEOEPyPP/03/01 | SEGUIMIENTO A LOS SISTEMAS DE ORGANIZACIÓN ELECTORAL QUE EJECUTARÁN LOS CONSEJOS DISTRITALES Y MUNICIPALES | INFORME | 1 | TRIMESTRAL | | | |
| DEOEPyPP/03/02 | RECLUTAMIENTO Y SELECCIÓN DEL FUNCIONARIADO QUE INTEGRARÁ LOS CONSEJOS DISTRITALES Y MUNICIPALES | INFORME | 2 | TRIMESTRAL | | | |
| DEOEPyPP/03/03 | UBICACIÓN E INSTALACIÓN DE INMUEBLES QUE OCUPARÁN LAS SEDES DE LOS CONSEJOS DISTRITALES Y MUNICIPALES | INFORME | 2 | TRIMESTRAL | | | |
| DEOEPyPP/03/04 | SESIONES DE LOS CONSEJOS DISTRITALES Y MUNICIPALES | INFORME | 1 | TRIMESTRAL | | | |
| DEOEPyPP/03/05 | CAPACITACIÓN A PERSONAS INTERESADAS EN OBTENER LA CALIDAD DE ASPIRANTE A UNA CANDIDATURA INDEPENDIENTE | INFORME | 1 | TRIMESTRAL | | | |
| DEOEPyPP/03/06 | OPERACIÓN DE SISTEMA NACIONAL DE REGISTRO DE CANDIDATOS Y PRECANDIDATOS PARA MANIFESTACIONES DE INTENCIÓN DE PERSONAS ASPIRANTES A CANDIDATURAS INDEPENDIENTES | INFORME | 1 | TRIMESTRAL | | | |
| DEOEPyPP/03/07 | SEGUIMIENTO A LA RECEPCIÓN, VERIFICACIÓN Y APROBACIÓN DE LOS REGISTROS DE LAS PERSONAS ASPIRANTES A UNA CANDIDATURA INDEPENDIENTE EN LOS CONSEJOS DISTRITALES Y MUNICIPALES Y AL SISTEMA NACIONAL DE REGISTRO DE CANDIDATOS Y PRECANDIDATOS | INFORME | 1 | TRIMESTRAL | | | |
| DEOEPyPP/03/08 | GENERACIÓN DE CONTENIDOS PARA EL PROGRAMA DE CAPACITACIÓN DIRIGIDO AL FUNCIONARIADO DE LOS CONSEJOS DISTRITALES Y MUNICIPALES | INFORME | 4 | TRIMESTRAL | | | |
| DEOEPyPP/03/09 | CAPACITACIÓN DEL FUNCIONARIADO ADSCRITO A LOS CONSEJOS DISTRITALES Y MUNICIPALES | INFORME | 1 | TRIMESTRAL | | | |
| DEOEPyPP/03/10 | SEGUIMIENTO A LOS SISTEMAS DE ORGANIZACIÓN ELECTORAL QUE EJECUTARÁN LOS CONSEJOS JUDICIALES MUNICIPALES Y SUS OFICINAS AUXILIARES EN EL PROCESO ELECTORAL LOCAL DE PERSONAS JUZGADORAS | INFORME | 1 | TRIMESTRAL | | | |
| DEOEPyPP/03/11 | UBICACIÓN E INSTALACIÓN DE INMUEBLES QUE OCUPARÁN LAS SEDES DE CONSEJOS JUDICIALES MUNICIPALES Y SUS OFICINAS AUXILIARES EN EL PROCESO ELECTORAL LOCAL DE PERSONAS JUZGADORAS | INFORME | 2 | TRIMESTRAL | | | |

2026

| | | | | | | | | |
|----------------|---|---------|---|------------|--|--|--|--|
| DEOEPyPP/03/12 | SESIONES DE LOS CONSEJOS CONSEJOS JUDICIALES MUNICIPALES EN EL PROCESO ELECTORAL LOCAL DE PERSONAS JUZGADORAS | INFORME | 1 | TRIMESTRAL | | | | |
| DEOEPyPP/03/13 | GESTIÓN DEL SISTEMA INFORMÁTICO QUE DETERMINE EL INE PARA SEGUIMIENTO A CANDIDATURAS DEL PROCESO ELECTORAL LOCAL DE PERSONAS JUZGADORAS | INFORME | 1 | TRIMESTRAL | | | | |
| DEOEPyPP/03/14 | GENERACIÓN DE CONTENIDOS PARA EL PROGRAMA DE CAPACITACIÓN DIRIGIDO AL FUNCIONARIADO DE LOS CONSEJOS MUNICIPALES Y OFICINAS AUXILIARES DEL PROCESO ELECTORAL LOCAL DE PERSONAS JUZGADORAS. | INFORME | 2 | TRIMESTRAL | | | | |
| DEOEPyPP/03/15 | CAPACITACIÓN DEL FUNCIONARIADO ADSCRITO A LOS CONSEJOS MUNICIPALES Y OFICINAS AUXILIARES DEL PROCESO ELECTORAL LOCAL DE PERSONAS JUZGADORAS | INFORME | 1 | TRIMESTRAL | | | | |



Instituto Electoral del Estado de Querétaro

| | |
|------------------|--|
| Programa | CERTEZA JURÍDICA, DERECHOS HUMANOS Y JUSTICIA ELECTORAL |
| Fin | GARANTIZAR EL DERECHO DE ACCESO A LA INFORMACIÓN PÚBLICA Y PROTECCIÓN DE DATOS PERSONALES. |
| Propósito | LA POBLACIÓN EJERCE SUS DERECHOS ARCOP Y OBTIENE LA INFORMACIÓN PÚBLICA QUE SOLICITA AL INSTITUTO. |

| | |
|--------------------|--|
| Componente | SOLICITUDES DE ACCESO A LA INFORMACIÓN Y DERECHOS ARCOP (ACCESO, RECTIFICACIÓN, CANCELACIÓN, OPOSICIÓN Y PORTABILIDAD) TRAMITADAS. |
| Marco Legal | LEY ELECTORAL DEL ESTADO DE QUERÉTARO, LEY DE TRANSPARENCIA Y ACCESO A LA INFORMACIÓN PÚBLICA DEL ESTADO DE QUERÉTARO. |

| Clave | Nombre de la Actividad | Medio de Verificación | Meta | Frecuencia de Verificación | Presupuesto | | | |
|----------------|--|-----------------------|------|----------------------------|-------------|--|--|--|
| DEOEPyPP/19/01 | ACTUALIZACIÓN DE LOS FORMATOS DEL SISTEMA DE OBLIGACIONES DE TRANSPARENCIA. | INFORME | 4 | TRIMESTRAL | | | | |
| DEOEPyPP/19/02 | ATENDER LAS SOLICITUDES DE INFORMACIÓN DE ACUERDO CON LA LEY DE TRANSPARENCIA Y ACCESO A LA INFORMACIÓN PÚBLICA DEL ESTADO DE QUERÉTARO, ASÍ COMO DE INSTANCIAS PÚBLICAS, PRIVADAS Y DEL PROPIO INSTITUTO. | INFORME | 4 | TRIMESTRAL | | | | |

| | |
|------------------|--|
| Programa | CERTEZA JURÍDICA, DERECHOS HUMANOS Y JUSTICIA ELECTORAL |
| Fin | GARANTIZAR EL ACCESO A LAS PRERROGATIVAS DE LOS PARTIDOS POLÍTICOS Y CANDIDATURAS INDEPENDIENTES. |
| Propósito | LAS FUERZAS POLITICAS CUENTAN CON LOS MEDIOS PARA CUMPLIR CON SUS OBLIGACIONES Y EJERCER SUS DERECHOS. |

| | |
|--------------------|---|
| Componente | CÁLCULO Y MINISTRACIÓN DE FINANCIAMIENTO PÚBLICO PARA LAS FUERZAS POLÍTICAS. |
| Marco Legal | CONSTITUCIÓN POLÍTICA DE LOS ESTADOS UNIDOS MEXICANOS CONSTITUCIÓN DEL ESTADO LIBRE Y SOBERANO DE QUERÉTARO LEY GENERAL DE INSTITUCIONES Y PROCEDIMIENTOS ELECTORALES LEY GENERAL DE PARTIDOS POLÍTICOS LEY ELECTORAL DEL ESTADO DE QUERÉTARO |

| Clave | Nombre de la Actividad | Medio de Verificación | Meta | Frecuencia de Verificación | Presupuesto | | | |
|----------------|--|-----------------------|------|----------------------------|-------------|------|------------------|-----|
| DEOEPyPP/28/01 | ELABORACIÓN DE PROYECTOS DE CÁLCULO Y DISTRIBUCIÓN DE FINANCIAMIENTO PÚBLICO A PARTIDOS POLÍTICOS Y CANDIDATURAS INDEPENDIENTES. | INFORME | 4 | TRIMESTRAL | ENE-DIC | 4471 | \$147,790,724.00 | ORD |

| | |
|------------------|---|
| Programa | CERTEZA JURÍDICA, DERECHOS HUMANOS Y JUSTICIA ELECTORAL |
| Fin | GARANTIZAR EL CUMPLIMIENTO DE LAS DETERMINACIONES ADMINISTRATIVAS Y JURISDICCIONALES IMPUESTAS A LAS PERSONAS SUJETAS A OBLIGACIONES. |
| Propósito | EL INSTITUTO OBSERVA LOS PRINCIPIOS RECTORES DE LA FUNCIÓN ELECTORAL. |

| | |
|--------------------|---|
| Componente | PROCEDIMIENTOS DE SANCIONES Y DEVOLUCIÓN DE REMANENTES, EJECUTADOS. |
| Marco Legal | CONSTITUCIÓN POLÍTICA DE LOS ESTADOS UNIDOS MEXICANOS CONSTITUCIÓN DEL ESTADO LIBRE Y SOBERANO DE QUERÉTARO LEY GENERAL DE INSTITUCIONES Y PROCEDIMIENTOS ELECTORALES LEY GENERAL DE PARTIDOS POLÍTICOS LEY ELECTORAL DEL ESTADO DE QUERÉTARO |

| Clave | Nombre de la Actividad | Medio de Verificación | Meta | Frecuencia de Verificación | Presupuesto | | | |
|----------------|---|-----------------------|------|----------------------------|-------------|--|--|--|
| DEOEPyPP/29/01 | EJECUCIÓN Y SEGUIMIENTO DE LAS RESOLUCIONES Y SENTENCIAS RELACIONADAS CON LA IMPOSICIÓN DE SANCIONES PECUNIARIAS Y DETERMINACIÓN DE REMANENTES DE LOS PARTIDOS POLÍTICOS Y/O CANDIDATURAS INDEPENDIENTES. | INFORME | 4 | TRIMESTRAL | | | | |

| | |
|------------------|---|
| Programa | CERTEZA JURÍDICA, DERECHOS HUMANOS Y JUSTICIA ELECTORAL |
| Fin | GARANTIZAR LA LIBERTAD DE ASOCIACIÓN INDIVIDUAL Y VOLUNTARIA DE LA CIUDADANÍA PARA FORTALECER EL RÉGIMEN DEMOCRÁTICO. |
| Propósito | LA CIUDADANÍA EJERCE SU DERECHO DE ASOCIACIÓN. |

| | |
|--------------------|---|
| Componente | PROCEDIMIENTOS PARA LA CONSTITUCIÓN DE PARTIDOS POLÍTICOS LOCALES Y ASOCIACIONES POLÍTICAS ESTATALES, DESAHOAGADOS. |
| Marco Legal | CONSTITUCIÓN POLÍTICA DE LOS ESTADOS UNIDOS MEXICANOS CONSTITUCIÓN DEL ESTADO LIBRE Y SOBERANO DE QUERÉTARO LEY GENERAL DE INSTITUCIONES Y PROCEDIMIENTOS ELECTORALES LEY GENERAL DE PARTIDOS POLÍTICOS LEY ELECTORAL DEL ESTADO DE QUERÉTARO |

| Clave | Nombre de la Actividad | Medio de Verificación | Meta | Frecuencia de Verificación | Presupuesto | | | |
|----------------|--|-----------------------|------|----------------------------|-------------|--|--|--|
| DEOEPyPP/30/01 | REVISIÓN Y CLARIFICACIÓN DE LAS AFILIACIONES RECABADAS POR LA ORGANIZACIÓN CIUDADANA EN EL RESTO DE LA ENTIDAD A TRAVÉS DE LA APLICACIÓN MÓVIL DEL INSTITUTO NACIONAL ELECTORAL. | INFORME | 2 | TRIMESTRAL | | | | |
| DEOEPyPP/30/02 | VERIFICACIÓN DEL CUMPLIMIENTO DE REQUISITOS POR PARTE DE LAS ORGANIZACIONES CIVILES PARA EL REGISTRO Y CONSTITUCIÓN DE ASOCIACIÓN POLÍTICA ESTATAL. | INFORME | 2 | TRIMESTRAL | | | | |

| | |
|------------------|---|
| Programa | EFICIENCIA, INNOVACIÓN Y GESTIÓN INSTITUCIONAL. |
| Fin | FORTALECER EL EJERCICIO DE LA FUNCIÓN ELECTORAL DEL PERSONAL ADSCRITO AL SPEN Y A LA RAMA ADMINISTRATIVA. |
| Propósito | PERSONAL DEL INSTITUTO EVALUADO CON OBJETIVIDAD EN SU DESEMPEÑO Y COMPETENCIAS. |

| | |
|--------------------|---|
| Componente | RECURSOS E INSTRUMENTOS GENERADOS PARA LA EVALUACIÓN DEL DESEMPEÑO DEL FUNCIONARIADO DE LA RAMA ADMINISTRATIVA. |
| Marco Legal | LINEAMIENTOS PARA LA EVALUACIÓN DE DESEMPEÑO Y EL OTORGAMIENTO DE INCENTIVOS AL PERSONAL DE LA RAMA ADMINISTRATIVA DEL INSTITUTO ELECTORAL DEL ESTADO DE QUERÉTARO. |

| Clave | Nombre de la Actividad | Medio de Verificación | Meta | Frecuencia de | Presupuesto | | | |
|-------|------------------------|-----------------------|------|---------------|-------------|--|--|--|
| | | | | | | | | |

2026

| | | | | | | | | | |
|--------------------|---|------------------------------|-------------|-----------------------------------|---|--|--|--|--|
| DEOEPyPP/41/01 | SEGUIMIENTO A LAS METAS, COMPETENCIAS Y APLICACIÓN DE LA EVALUACIÓN DEL DESEMPEÑO DEL PERSONAL DE LA RAMA ADMINISTRATIVA. | INFORME | 2 | Verificación SEMESTRAL | | | | | |
| Componente | SEGUIMIENTO Y EVALUACIÓN DEL DESEMPEÑO DEL FUNCIONARIADO DEL SPEN. | | | | | | | | |
| Marco Legal | CONSTITUCIÓN POLÍTICA DE LOS ESTADOS UNIDOS MEXICANOS, ESTATUTO DEL SERVICIO PROFESIONAL ELECTORAL NACIONAL. | | | | | | | | |
| Clave | Nombre de la Actividad | Medio de Verificación | Meta | Frecuencia de Verificación |  Instituto Electoral del Presupuesto Querétaro | | | | |
| DEOEPyPP/42/01 | SEGUIMIENTO A LAS METAS, COMPETENCIAS Y APLICACIÓN DE LA EVALUACIÓN DEL DESEMPEÑO DEL PERSONAL DEL SERVICIO PROFESIONAL ELECTORAL | INFORME | 2 | SEMESTRAL | | | | | |

| | |
|-------------|-------------------------|
| COSTO TOTAL | \$147,821,454.00 |
|-------------|-------------------------|

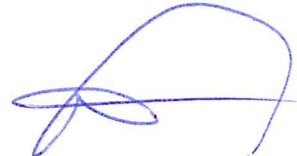

Instituto Electoral del Estado de Querétaro
Programa Operativo Anual 2026
COORDINACIÓN ADMINISTRATIVA



Instituto Electoral del
Estado de Querétaro

| | |
|--------------------|--|
| Programa | EFICIENCIA, INNOVACIÓN Y GESTIÓN INSTITUCIONAL. |
| Fin | ASEGURAR Y OPTIMIZAR LA ADQUISICIÓN Y ENAJENACIÓN DE BIENES, CONTRATACIÓN DE SERVICIOS Y ARRENDAMIENTOS DEL INSTITUTO. |
| Propósito | ECONOMÍA, EFICIENCIA, TRANSPARENCIA, IMPARCIALIDAD Y HONRADEZ EN LOS PROCESOS DE ADQUISICIÓN Y CONTRATACIÓN DE BIENES Y SERVICIOS. |
| Componente | SERVICIOS DE ADMINISTRACIÓN EN LA CONTRATACIÓN DE BIENES Y SERVICIOS |
| Marco Legal | LEY PARA EL MANEJO DEL LOS RECURSOS PÚBLICOS DEL ESTADO DE QUERÉTARO LEY DE ADQUISICIONES, ENAJENACIONES, ARRENDAMIENTOS Y CONTRATACIÓN DE SERVICIOS DEL ESTADO DE QUERETARO |

| Clave | Nombre de la Actividad | Medio de Verificación | Meta | Frecuencia de Verificación | Presupuesto | | | |
|----------|---|-----------------------|------|----------------------------|-------------|------|----------------|-----|
| | | | | | | | | |
| CA/40/01 | ABASTECIMIENTO DE LOS MATERIALES, BIENES, ARRENDAMIENTOS Y CONTRATACIÓN DE SERVICIOS SOLICITADOS POR LAS UNIDADES ADMINISTRATIVAS DEL INSTITUTO | INFORME | 12 | MENSUAL | ENE-DIC | 2111 | \$150,000.00 | ORD |
| | | | | | ENE-DIC | 2142 | \$150,000.00 | ORD |
| | | | | | ENE-DIC | 2161 | \$100,000.00 | ORD |
| | | | | | ENE-DIC | 2211 | \$130,000.00 | ORD |
| | | | | | ENE-DIC | 2611 | \$577,500.00 | ORD |
| | | | | | MAR | 2711 | \$200,000.00 | ORD |
| | | | | | ENE-DIC | 3111 | \$300,000.00 | ORD |
| | | | | | JUN | 3131 | \$40,000.00 | ORD |
| | | | | | ENE-DIC | 3141 | \$250,000.00 | ORD |
| | | | | | ENE-DIC | 3171 | \$50,000.00 | ORD |
| | | | | | SEP | 3181 | \$20,000.00 | ORD |
| | | | | | ENE-DIC | 3221 | \$5,166,000.00 | ORD |
| | | | | | ENE-DIC | 3231 | \$301,551.45 | ORD |
| | | | | | SEP | 3271 | \$5,000.00 | ORD |
| | | | | | ENE | 3271 | \$22,000.00 | ORD |
| | | | | | JUN | 3271 | \$23,000.00 | ORD |
| | | | | | MAR-AGO | 3311 | \$20,000.00 | ORD |
| | | | | | ENE-DIC | 3381 | \$500,000.00 | ORD |
| | | | | | ENE-DIC | 3411 | \$38,000.00 | ORD |
| | | | | | ABR | 3441 | \$43,000.00 | ORD |
| | | | | | FEB-MAY | 3451 | \$350,000.00 | ORD |
| | | | | | MAR-AGO | 3471 | \$25,000.00 | ORD |
| | | | | | ENE-DIC | 3511 | \$100,000.00 | ORD |
| ENE-DIC | 3551 | \$300,000.00 | ORD | | | | | |
| ENE-DIC | 3591 | \$25,000.00 | ORD | | | | | |
| ABR-OCT | 3821 | \$25,000.00 | ORD | | | | | |
| FEB | 3923 | \$40,000.00 | ORD | | | | | |
| MAR-NOV | 3923 | \$30,000.00 | ORD | | | | | |
| CA/40/02 | ABASTECIMIENTO DE LOS MATERIALES, BIENES, ARRENDAMIENTOS Y CONTRATACIÓN DE SERVICIOS SOLICITADOS POR LAS UNIDADES ADMINISTRATIVAS DEL INSTITUTO | INFORME | 12 | MENSUAL | | | | |
| CA/40/03 | ABASTECIMIENTO DE LOS MATERIALES, BIENES, ARRENDAMIENTOS Y CONTRATACIÓN DE SERVICIOS SOLICITADOS POR LAS UNIDADES ADMINISTRATIVAS DEL INSTITUTO | INFORME | 3 | MENSUAL | | | | |

| | |
|--------------------|---|
| Programa | EFICIENCIA, INNOVACIÓN Y GESTIÓN INSTITUCIONAL. |
| Fin | FORTALECER LA TRANSPARENCIA Y LA RENDICIÓN DE CUENTAS EN EL EJERCICIO DE LOS RECURSOS PÚBLICOS DEL INSTITUTO. |
| Propósito | PROMOVER LA RENDICIÓN DE CUENTAS SOBRE EL USO Y RESULTADO DE LOS RECURSOS ASIGNADOS |
| Componente | REALIZAR INFORMES FINANCIEROS Y PRESUPUESTALES QUE PRESENTEN EL USO ADECUADO DE LOS RECURSOS PÚBLICOS ASIGNADOS AL INSTITUTO |
| Marco Legal | LEY PARA EL MANEJO DE LOS RECURSOS PÚBLICOS DEL ESTADO DE QUERÉTARO LEY DE FISCALIZACIÓN Y RENDICIÓN DE CUENTAS DEL ESTADO DE QUERÉTARO LEY GENERAL DE CONTABILIDAD GUBERNAMENTAL |

| Clave | Nombre de la Actividad | Medio de Verificación | Meta | Frecuencia de Verificación | Presupuesto |
|----------|---|-----------------------|------|----------------------------|-------------|
| CA/45/01 | PRESENTACIÓN DE INFORMACIÓN FINANCIERA DEL INSTITUTO QUE SE PRESENTA DE MANERA MENSUAL, ASI COMO CUENTA PUBLICA Y EL AVANCE DE GESTIÓN FINANCIERA | INFORME | 14 | MENSUAL | |

COSTO TOTAL \$8,981,051.45

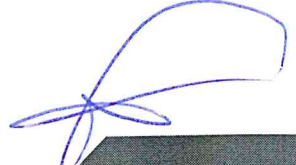

2026



Instituto Electoral del Estado de Querétaro

Instituto Electoral del Estado de Querétaro
Programa Operativo Anual 2026
COORDINACIÓN DE INSTRUCCIÓN PROCESAL



Instituto Electoral del Estado de Querétaro

Table with 2 columns: Field (Programa, Fin, Propósito) and Description (CERTEZA JURÍDICA, DERECHOS HUMANOS Y JUSTICIA ELECTORAL, etc.)

Table with 2 columns: Componente (DEFENSA JURÍDICA Y REPRESENTACIÓN LEGAL DEL INSTITUTO) and Marco Legal (LEY ELECTORAL DEL ESTADO DE QUERÉTARO, REGLAMENTO INTERIOR DEL IEEQ)

Summary table with columns: Clave, Nombre de la Actividad, Medio de Verificación, Meta, Frecuencia de Verificación, Presupuesto (ENE-DIC, 3751, \$500.00, ORD)

Table with 2 columns: Componente (SUSTANCIACIÓN DE PROCEDIMIENTOS ADMINISTRATIVOS) and Marco Legal (LEY ELECTORAL DEL ESTADO DE QUERÉTARO, PROTOCOLO DEL IEEQ PARA LA ATENCIÓN A VÍCTIMAS DE VPMRG)

Main activity table with columns: Clave, Nombre de la Actividad, Medio de Verificación, Meta, Frecuencia de Verificación, Presupuesto (ENE-DIC, 2111, \$3,500.00, ORD, etc.)

COSTO TOTAL \$14,500.00

Handwritten signatures in blue ink





Instituto Electoral del Estado de Querétaro
Programa Operativo Anual 2026
COORDINACIÓN JURÍDICA



Instituto Electoral del
Estado de Querétaro

| | |
|------------------|--|
| Programa | CERTEZA JURÍDICA, DERECHOS HUMANOS Y JUSTICIA ELECTORAL |
| Fin | DOTAR DE CERTEZA Y LEGALIDAD A LOS PROCEDIMIENTOS Y ACTOS JURÍDICOS EN MATERIA POLITICO-ELECTORAL. |
| Propósito | TRAMITE Y SUSTANCIACIÓN DE LOS ASUNTOS JURÍDICOS EN QUE SEA PARTE EL INSTITUTO. |

| | |
|--------------------|---|
| Componente | GESTIÓN DE DOCUMENTOS PRESENTADOS ANTE EL INSTITUTO. |
| Marco Legal | REGLAMENTO INTERIOR, LINEAMIENTOS DE LA OFICIALÍA DE PARTES DEL IEEQ. |

| Clave | Nombre de la Actividad | Medio de Verificación | Meta | Frecuencia de Verificación | Presupuesto | | |
|----------|--|-----------------------|------|----------------------------|-------------|--|--|
| CJ/13/01 | ATENCIÓN, CONTROL Y DISTRIBUCIÓN EFICIENTE DE LA DOCUMENTACIÓN RECIBIDA EN LA OFICIALÍA DE PARTES DEL INSTITUTO. | INFORME | 4 | TRIMESTRAL | | | |

| | |
|--------------------|--|
| Componente | ASESORÍA EN MATERIA JURÍDICA BRINDADA |
| Marco Legal | LEY ELECTORAL DEL ESTADO DE QUERÉTARO, REGLAMENTO INTERIOR DEL IEEQ. |

| Clave | Nombre de la Actividad | Medio de Verificación | Meta | Frecuencia de Verificación | Presupuesto | | |
|----------|---|-----------------------|------|----------------------------|-------------|--|--|
| CJ/14/01 | ATENCIÓN A LOS ASUNTOS SOLICITADOS POR LAS ÁREAS DEL INSTITUTO. | INFORME | 4 | TRIMESTRAL | | | |

| | |
|--------------------|---|
| Componente | SUSTANCIACIÓN DE PROCEDIMIENTOS ADMINISTRATIVOS |
| Marco Legal | LEY ELECTORAL DEL ESTADO DE QUERÉTARO, PROTOCOLO DEL IEEQ PARA LA ATENCIÓN A VÍCTIMAS DE VPMRG. |

| Clave | Nombre de la Actividad | Medio de Verificación | Meta | Frecuencia de Verificación | Presupuesto | | | |
|----------|----------------------------------|-----------------------|------|----------------------------|-------------|------|-------------|-----|
| | | | | | | | | |
| CJ/17/01 | SUSTANCIACIÓN DE PROCEDIMIENTOS. | INFORME | 4 | TRIMESTRAL | ENE-SEP | 2111 | \$10,000.00 | ORD |
| | | | | | ENE-SEP | 2211 | \$10,000.00 | ORD |
| | | | | | ENE-DIC | 2611 | \$0.00 | ORD |
| | | | | | MAR-SEP | 3751 | \$10,000.00 | ORD |
| | | | | | MAR-SEP | 3993 | \$0.00 | ORD |

| | |
|--------------------|---------------------------------------|
| Componente | ELABORACIÓN DE INSTRUMENTOS JURÍDICOS |
| Marco Legal | LEY ELECTORAL DEL ESTADO DE QUERÉTARO |

| Clave | Nombre de la Actividad | Medio de Verificación | Meta | Frecuencia de Verificación | Presupuesto | | |
|----------|--|-----------------------|------|----------------------------|-------------|--|--|
| CJ/18/01 | PROYECCIÓN DE ACUERDOS, RESOLUCIONES, NORMATIVIDAD, FICHAS O TARJETAS INFORMATIVAS, CONTRATOS, CONVENIOS, Y EN GENERAL LA PROYECCIÓN DE INSTRUMENTOS JURÍDICOS DE CARÁCTER ORDINARIO SOLICITADOS A LA COORDINACIÓN JURÍDICA. | INFORME | 4 | TRIMESTRAL | | | |

COSTO TOTAL **\$30,000.00**





Instituto Electoral del Estado de Querétaro
Programa Operativo Anual 2026
UNIDAD DE FISCALIZACIÓN



Instituto Electoral del
Estado de Querétaro

| | |
|------------------|---|
| Programa | CERTEZA JURÍDICA, DERECHOS HUMANOS Y JUSTICIA ELECTORAL |
| Fin | GARANTIZAR LA RENDICIÓN DE CUENTAS EN EL MANEJO DE RECURSOS POR PARTE DE LAS PERSONAS SUJETAS A OBLIGACIONES EN MATERIA DE FISCALIZACIÓN. |
| Propósito | LOS PROCESOS DE FISCALIZACIÓN Y LIQUIDACIÓN SE REALIZAN DE FORMA OPORTUNA Y TRANSPARENTE. |

| | |
|--------------------|--|
| Componente | INFORMES FINANCIEROS DE PERSONAS SUJETAS A OBLIGACIONES VERIFICADOS. |
| Marco Legal | REGLAMENTO DE FISCALIZACIÓN DEL IEEQ. |

| Clave | Nombre de la Actividad | Medio de Verificación | Meta | Frecuencia de Verificación | Presupuesto | | | |
|----------|---|-----------------------|------|----------------------------|-------------|------|-------------|-----|
| UF/20/01 | REVISIÓN DE INFORMES FINANCIEROS SOBRE EL ORIGEN, MONTO Y DESTINO DE RECURSOS DE LAS PERSONAS SUJETAS A OBLIGACIONES. | INFORME | 12 | MENSUAL | ENE-DIC | 3751 | \$10,000.00 | ORD |

| | |
|--------------------|---|
| Componente | PROCEDIMIENTOS DE LIQUIDACIÓN DE ASOCIACIONES POLÍTICAS ESTATALES Y PARTIDOS POLÍTICOS LOCALES DESAHOGADOS. |
| Marco Legal | REGLAMENTO DE FISCALIZACIÓN DEL IEEQ. |

| Clave | Nombre de la Actividad | Medio de Verificación | Meta | Frecuencia de Verificación | Presupuesto | | | |
|----------|--|-----------------------|------|----------------------------|-------------|--|--|--|
| UF/21/02 | DESAHOGO DE PROCEDIMIENTOS DE LIQUIDACIÓN DE ASOCIACIONES POLÍTICAS ESTATALES. | INFORME | 12 | MENSUAL | | | | |

| | |
|--------------------|--|
| Componente | MONITOREOS DE ACTOS DE PROMOCIÓN Y PROPAGANDA EN MECANISMOS DE PARTICIPACIÓN CIUDADANA REALIZADOS. |
| Marco Legal | REGLAMENTO DE FISCALIZACIÓN DEL IEEQ. |

| Clave | Nombre de la Actividad | Medio de Verificación | Meta | Frecuencia de Verificación | Presupuesto | | | |
|----------|---|-----------------------|------|----------------------------|-------------|--|--|--|
| UF/22/01 | MONITOREO DE ACTOS DE PROMOCIÓN Y PROPAGANDA PARA COTEJO CON INFORMES FINANCIEROS | INFORME | 12 | MENSUAL | | | | |

| | |
|--------------------|--|
| Componente | APOYOS OPERATIVOS BRINDADOS AL INSTITUTO NACIONAL ELECTORAL. |
| Marco Legal | LEY ELECTORAL DEL ESTADO DE QUERÉTARO, REGLAMENTO DE FISCALIZACIÓN DEL INE Y REGLAMENTO DE FISCALIZACIÓN DEL IEEQ. |

| Clave | Nombre de la Actividad | Medio de Verificación | Meta | Frecuencia de Verificación | Presupuesto | | | |
|----------|---|-----------------------|------|----------------------------|-------------|--|--|--|
| UF/23/01 | REVISIÓN DE INFORMES FINANCIEROS DE PERSONAS SUJETAS A OBLIGACIONES, EN CASO DE DELEGACIÓN DE FACULTADES DE FISCALIZACIÓN POR PARTE DEL INSTITUTO NACIONAL ELECTORAL. | INFORME | 12 | MENSUAL | | | | |
| UF/23/02 | MONITOREO DE PROPAGANDA ELECTORAL DE ASPIRANTES, PRECANDIDATURAS, CANDIDATURAS INDEPENDIENTES, PARTIDOS POLÍTICOS Y COALICIONES | INFORME | 1 | MENSUAL | | | | |
| UF/23/03 | MONITOREO DE PROPAGANDA DE CANDIDATURAS A CARGOS DEL PODER JUDICIAL | INFORME | 1 | MENSUAL | | | | |

| | |
|--------------------|--|
| Componente | PROCEDIMIENTOS DE SEGUIMIENTO DE ASOCIACIONES CIVILES SUBYACENTES A PARTIDOS POLÍTICOS LOCALES Y ASOCIACIONES POLÍTICAS ESTATALES. |
| Marco Legal | REGLAMENTO DE FISCALIZACIÓN DEL IEEQ. |

| Clave | Nombre de la Actividad | Medio de Verificación | Meta | Frecuencia de Verificación | Presupuesto | | | |
|----------|---|-----------------------|------|----------------------------|-------------|--|--|--|
| UF/24/01 | SEGUIMIENTO A LA DISOLUCIÓN Y LIQUIDACIÓN, O A LA MODIFICACIÓN DEL OBJETO SOCIAL DE ASOCIACIONES CIVILES VINCULADAS A ASOCIACIONES POLÍTICAS LOCALES. | INFORME | 12 | MENSUAL | | | | |

| | |
|--------------------|---|
| Componente | PROCEDIMIENTOS DE SEGUIMIENTO DE ASOCIACIONES CIVILES FORMALIZADAS PARA CONSTITUIRSE COMO PARTIDO POLÍTICO LOCAL. |
| Marco Legal | REGLAMENTO DE FISCALIZACIÓN DEL IEEQ. |

| Clave | Nombre de la Actividad | Medio de Verificación | Meta | Frecuencia de Verificación | Presupuesto | | | |
|----------|--|-----------------------|------|----------------------------|-------------|--|--|--|
| UF/25/01 | SEGUIMIENTO A LA DISOLUCIÓN Y LIQUIDACIÓN, O A LA MODIFICACIÓN DEL OBJETO SOCIAL DE ASOCIACIONES CIVILES FORMALIZADAS PARA CONSTITUIRSE COMO PARTIDO POLÍTICO LOCAL. | INFORME | 12 | MENSUAL | | | | |

| | |
|--------------------|--|
| Componente | PROCEDIMIENTOS DE SEGUIMIENTO DE ASOCIACIONES CIVILES FORMALIZADAS PARA BRINDAR APOYO A CANDIDATURAS INDEPENDIENTES. |
| Marco Legal | REGLAMENTO DE FISCALIZACIÓN DEL IEEQ. |

| Clave | Nombre de la Actividad | Medio de Verificación | Meta | Frecuencia de Verificación | Presupuesto | | | |
|----------|---|-----------------------|------|----------------------------|-------------|--|--|--|
| UF/26/01 | SEGUIMIENTO A LA DISOLUCIÓN Y LIQUIDACIÓN, O A LA MODIFICACIÓN DEL OBJETO SOCIAL DE ASOCIACIONES CIVILES CONSTITUIDAS PARA BRINDAR APOYO A CANDIDATURAS INDEPENDIENTES. | INFORME | 12 | MENSUAL | | | | |

COSTO TOTAL \$10,000.00

2026



Instituto Electoral del Estado de Querétaro
Programa Operativo Anual 2026
UNIDAD DE GÉNERO E INCLUSIÓN



Instituto Electoral del
Estado de Querétaro

| | |
|--------------------|--|
| Programa | CERTEZA JURÍDICA, DERECHOS HUMANOS Y JUSTICIA ELECTORAL |
| Fin | CONTRIBUIR A UNA CULTURA INCLUYENTE, EQUITATIVA Y LIBRE DE DISCRIMINACIÓN. |
| Propósito | IGUALDAD LABORAL Y NO DISCRIMINACIÓN EN EL INSTITUTO. |
| Componente | ACCIONES EJECUTADAS PARA LA CERTIFICACIÓN DE LA NOM-025-STPS-2015. |
| Marco Legal | POLITICA DE IGUALDAD DE GÉNERO DEL IEEQ NOM-025-STPS-2015 |

| Clave | Nombre de la Actividad | Medio de Verificación | Meta | Frecuencia de Verificación | Presupuesto | | | |
|-----------|---|-----------------------|------|----------------------------|-------------|------|--------------|-----|
| | | | | | | | | |
| UGI/31/01 | SEGUIMIENTO A LAS RECOMENDACIONES DE ACCESIBILIDAD DEL INMUEBLE EN MATERIA DE INCLUSIÓN | INFORME | 2 | SEMESTRAL | ENE-JUN | 3391 | \$150,000.00 | ORD |
| UGI/31/02 | REALIZACIÓN DE EVENTOS QUE FOMENTEN LA IGUALDAD Y NO DISCRIMINACIÓN | INFORME | 1 | TRIMESTRAL | ENE-JUN | 2211 | \$10,000.00 | ORD |
| UGI/31/03 | INSTALACIÓN Y FUNCIONAMIENTO DE UNA LUDOTECA INSTITUCIONAL | INFORME | 1 | TRIMESTRAL | ENE-FEB | 3521 | \$28,000.00 | ORD |
| UGI/31/04 | COMPRA DE MATERIALES PARA ACTIVIDADES CON NIÑAS Y NIÑOS QUE PROMUEVAN LA IGUALDAD, LA NO DISCRIMINACIÓN Y EL TRABAJO EN EQUIPO. | INFORME | 1 | TRIMESTRAL | FEB-MAY | 2171 | \$12,000.00 | ORD |



| | |
|--------------------|---|
| Programa | CERTEZA JURÍDICA, DERECHOS HUMANOS Y JUSTICIA ELECTORAL |
| Fin | CONTRIBUIR A UNA CULTURA INCLUYENTE, EQUITATIVA Y LIBRE DE DISCRIMINACIÓN. |
| Propósito | LA POBLACIÓN CUENTA CON CONOCIMIENTOS PARA EJERCER UNA VIDA INCLUYENTE, EQUITATIVA Y LIBRE DE DISCRIMINACIÓN. |
| Componente | IMPLEMENTACIÓN DE ACTIVIDADES EN MATERIA DE IGUALDAD DE GÉNERO, INCLUSIÓN Y NO DISCRIMINACIÓN. |
| Marco Legal | CONSTITUCIÓN POLÍTICA DE LOS ESTADOS UNIDOS MEXICANOS, LEY ELECTORAL DEL ESTADO DE QUERÉTARO. |

| Clave | Nombre de la Actividad | Medio de Verificación | Meta | Frecuencia de Verificación | Presupuesto | | | |
|-----------|---|-----------------------|------|----------------------------|-------------|------|-------------|-----|
| | | | | | | | | |
| UGI/55/01 | APOYO, ACOMPAÑAMIENTO Y COLABORACIÓN CON COMISIONES, EN ACTIVIDADES, EVENTOS EN EL ESTADO O PAÍS. | INFORME | 2 | TRIMESTRAL | MAR-SEP | 3751 | \$10,000.00 | ORD |
| UGI/55/02 | IMPRESIÓN Y ELABORACIÓN DE MATERIALES DE DIFUSIÓN EN MATERIA DE GÉNERO E INCLUSIÓN | INFORME | 3 | BIMESTRAL | MAR-AGO | 2171 | \$4,000.00 | ORD |
| UGI/55/03 | IMPRESIÓN DE MATERIALES DE DIFUSIÓN DE DERECHOS POLÍTICO ELECTORALES EN MATERIA DE GÉNERO E INCLUSIÓN. | INFORME | 3 | BIMESTRAL | MAR-AGO | 2171 | \$1,000.00 | ORD |
| UGI/55/04 | IMPRESIÓN PARA MATERIALES DE DIFUSIÓN DE DERECHOS POLÍTICO ELECTORALES EN MATERIA DE GÉNERO, INCLUSIÓN Y VPMRG. | INFORME | 3 | MENSUAL | | | | |
| UGI/55/05 | IMPRESIÓN PARA MATERIALES DE DIFUSIÓN DE DERECHOS POLÍTICO ELECTORALES EN MATERIA DE GÉNERO, INCLUSIÓN Y VPMRG. | INFORME | 3 | MENSUAL | | | | |

| | |
|--------------------|--|
| Programa | EFICIENCIA, INNOVACIÓN Y GESTIÓN INSTITUCIONAL. |
| Fin | PROMOVER LA CAPACITACIÓN CONTINUA Y ESPECIALIZADA DEL FUNCIONARIADO ELECTORAL. |
| Propósito | EL FUNCIONARIADO DEL INSTITUTO RECIBE CAPACITACIÓN CONTINUA Y ESPECIALIZADA. |
| Componente | PROGRAMA DE CAPACITACIÓN INTERNA. |
| Marco Legal | ART. 76 DE LA LEY ELECTORAL DEL ESTADO DE QUERÉTARO |

| Clave | Nombre de la Actividad | Medio de Verificación | Meta | Frecuencia de Verificación | Presupuesto | | | |
|-----------|---|-----------------------|------|----------------------------|-------------|------|-------------|-----|
| | | | | | | | | |
| UGI/37/01 | CAPACITACIÓN INTERNA EN MATERIA DE GÉNERO EN EL MARCO DEL 8M | INFORME | 1 | TRIMESTRAL | MAR | 3341 | \$10,000.00 | ORD |
| UGI/37/02 | CAPACITACIÓN INTERNA EN MATERIA DE GÉNERO EN EL MARCO DEL DÍA DE LAS PATERNIDADES | INFORME | 1 | TRIMESTRAL | JUN | 3341 | \$10,000.00 | ORD |
| UGI/37/03 | CAPACITACIÓN INTERNA EN MATERIA DE INCLUSIÓN | INFORME | 1 | TRIMESTRAL | NOV | 3341 | \$10,000.00 | ORD |
| UGI/37/04 | CAPACITACIÓN INTERNA EN MATERIA DE INCLUSIÓN | INFORME | 1 | TRIMESTRAL | NOV | 3341 | \$0.00 | ORD |
| UGI/37/05 | CAPACITACIÓN Y ATENCIÓN A PERSONAL DE CONSEJOS DISTRITALES Y MUNICIPALES | INFORME | 3 | MENSUAL | | | | |
| UGI/37/06 | SERVICIO DE COFFE BREAK | INFORME | 2 | TRIMESTRAL | | | | |
| UGI/37/07 | CAPACITACIÓN Y ATENCIÓN A A CONSEJOS DISTRITALES Y MUNICIPALES | INFORME | 3 | MENSUAL | | | | |

COSTO TOTAL \$245,000.00



2026



Instituto Electoral del Estado de Querétaro
Programa Operativo Anual 2026
UNIDAD DE TRANSPARENCIA



Instituto Electoral del
Estado de Querétaro

| | |
|------------------|--|
| Programa | CERTEZA JURÍDICA, DERECHOS HUMANOS Y JUSTICIA ELECTORAL |
| Fin | GARANTIZAR EL DERECHO DE ACCESO A LA INFORMACIÓN PÚBLICA Y PROTECCIÓN DE DATOS PERSONALES. |
| Propósito | LA POBLACIÓN EJERCE SUS DERECHOS ARCOY Y OBTIENE LA INFORMACIÓN PÚBLICA QUE SOLICITA AL INSTITUTO. |

| | |
|--------------------|--|
| Componente | SOLICITUDES DE ACCESO A LA INFORMACIÓN Y DERECHOS ARCOY (ACCESO, RECTIFICACIÓN, CANCELACIÓN, OPOSICIÓN Y PORTABILIDAD) TRAMITADAS. |
| Marco Legal | LEY ELECTORAL DEL ESTADO DE QUERÉTARO, LEY DE TRANSPARENCIA Y ACCESO A LA INFORMACIÓN PÚBLICA DEL ESTADO DE QUERÉTARO. |

| Clave | Nombre de la Actividad | Medio de Verificación | Meta | Frecuencia de Verificación | Presupuesto | | | |
|----------|--|-----------------------|------|----------------------------|-------------|------|-------------|-----|
| UT/19/01 | REALIZAR EL ANÁLISIS Y SUSTANCIACIÓN DE SOLICITUDES DE ACCESO A LA INFORMACIÓN, ASÍ COMO DE DERECHOS DE ACCESO, RECTIFICACIÓN, CANCELACIÓN, OPOSICIÓN Y PORTABILIDAD (ARCOY) DE DATOS PERSONALES, A TRAVÉS DE PROVEÍDOS, OFICIOS DE REMISIÓN A LAS ÁREAS RESPONSABLES, RESPUESTA Y NOTIFICACIÓN A LAS PERSONAS SOLICITANTES; Y EN SU CASO TRÁMITE DE LOS RECURSOS DE REVISIÓN PRESENTADOS. | INFORME | 4 | TRIMESTRAL | | | | |
| UT/19/02 | LLEVAR A CABO LA GESTIÓN DOCUMENTAL DE LOS PROCEDIMIENTOS DEL COMITÉ DE TRANSPARENCIA, CONFORME A LA NORMATIVIDAD: ELABORACIÓN Y SEGUIMIENTO DE CONVOCATORIAS, GUIONES, ACTAS, DICTÁMENES, NOTIFICACIONES, PUBLICACIONES Y DEMÁS DOCUMENTOS PARA EL FUNCIONAMIENTO Y RENDICIÓN DE CUENTAS DEL COMITÉ. EN SU CASO, REUNIONES CON LOS INTEGRANTES DEL COMITÉ, PREVIO A LAS SESIONES | INFORME | 4 | TRIMESTRAL | | | | |
| UT/19/03 | ACTIVIDADES INSTITUCIONALES EN MATERIA DE TRANSPARENCIA: REUNIONES DE TRABAJO, CAPACITACIONES, PROGRAMAS, PROYECTOS INSTITUCIONALES Y COMUNICADOS. | INFORME | 4 | TRIMESTRAL | ENE-OCT | 2111 | \$0.00 | ORD |
| | | | | | ENE-OCT | 2211 | \$5,500.00 | ORD |
| | | | | | ENE-OCT | 2611 | \$0.00 | ORD |
| | | | | | ENE-OCT | 3622 | \$10,000.00 | ORD |

| | |
|------------------|--|
| Programa | CULTURA DEMOCRÁTICA Y PARTICIPACIÓN |
| Fin | FORTALECER LA CONFIANZA DE LA POBLACIÓN QUERETANA EN EL INSTITUTO. |
| Propósito | LA POBLACIÓN CONOCE Y CONFÍA EN EL INSTITUTO. |

| | |
|--------------------|--|
| Componente | INFORMACIÓN INSTITUCIONAL DIFUNDIR. |
| Marco Legal | LEY GENERAL DE COMUNICACIÓN SOCIAL, REGLAMENTO INTERIOR IEEQ Y LINEAMIENTOS PARA LA OPERATIVIDAD EN MATERIA DE COMUNICACIÓN SOCIAL DEL IEEQ. |

| Clave | Nombre de la Actividad | Medio de Verificación | Meta | Frecuencia de Verificación | Presupuesto | | | |
|----------|---|-----------------------|------|----------------------------|-------------|--|--|--|
| UT/36/01 | DAR SEGUIMIENTO A LOS TRABAJOS PREVIOS Y DE IMPLEMENTACIÓN DEL SISTEMA "CANDIDATAS Y CANDIDATOS. CONÓCELES". LLEVAR A CABO LAS NOTIFICACIONES RESPECTIVAS Y LA INTEGRACIÓN DE INFORMES. | INFORME | 4 | MENSUAL | | | | |
| UT/36/02 | DAR SEGUIMIENTO A LOS TRABAJOS PREVIOS Y DE IMPLEMENTACIÓN DEL SISTEMA "CANDIDATAS Y CANDIDATOS. CONÓCELES". LLEVAR A CABO LAS NOTIFICACIONES RESPECTIVAS Y LA INTEGRACIÓN DE INFORMES. | INFORME | 4 | MENSUAL | | | | |

| | |
|------------------|--|
| Programa | EFICIENCIA, INNOVACIÓN Y GESTIÓN INSTITUCIONAL. |
| Fin | GARANTIZAR LA CORRECTA ADMINISTRACIÓN, CONSERVACIÓN Y DISPOSICIÓN DEL ACERVO DOCUMENTAL DEL INSTITUTO. |
| Propósito | EL INSTITUTO CUENTA CON UN SISTEMA DE ARCHIVO EFICIENTE. |

| | |
|--------------------|---|
| Componente | GESTIÓN DOCUMENTAL DEL ARCHIVO INSTITUCIONAL IMPLEMENTADA. |
| Marco Legal | LEY GENERAL DE ARCHIVOS, LEY DE ARCHIVOS DEL ESTADO DE QUERÉTARO. |

| Clave | Nombre de la Actividad | Medio de Verificación | Meta | Frecuencia de Verificación | Presupuesto | | | |
|----------|--|-----------------------|------|----------------------------|-------------|------|-------------|-----|
| UT/38/01 | IMPLEMENTAR EL SISTEMA DE ARCHIVO INSTITUCIONAL: PERSONAS RESPONSABLES, ADMINISTRACIÓN, CONSERVACIÓN, RESGUARDO, DISPOSICIÓN DE LOS DOCUMENTOS, Y EN SU CASO, GESTIÓN TECNOLÓGICA. | INFORME | 4 | TRIMESTRAL | MAR | 2111 | \$10,000.00 | ORD |
| | | | | | MAR | 2611 | \$0.00 | ORD |
| | | | | | MAR | 2721 | \$0.00 | ORD |
| | | | | | MAR | 3191 | \$10,000.00 | ORD |
| | | | | | JUL-DIC | 3221 | \$0.00 | ORD |
| | | | | | ENE-FEB | 3341 | \$10,000.00 | ORD |
| | | | | | JUN | 3511 | \$0.00 | ORD |
| | | | | | MAR | 3591 | \$4,000.00 | ORD |
| UT/38/02 | LLEVAR A CABO LA GESTIÓN DOCUMENTAL DE LOS PROCEDIMIENTOS DEL COMITÉ TÉCNICO INTERNO DE ADMINISTRACIÓN DE DOCUMENTOS (COTECIAD), CONFORME A LA NORMATIVIDAD: CONVOCATORIAS, SESIONES, ACTAS, DICTÁMENES, NOTIFICACIONES, PUBLICACIONES, Y DEMÁS DOCUMENTOS PARA EL FUNCIONAMIENTO Y RENDICIÓN DE CUENTAS DEL COMITÉ. ASIMISMO, CONVOCAR A LOS INTEGRANTES DEL ÓRGANO COLEGIADO A REUNIONES DE TRABAJO NECESARIAS, PREVIO A LA CELEBRACIÓN DE LAS SESIONES. | INFORME | 4 | TRIMESTRAL | | | | |
| UT/38/03 | ACTIVIDADES INSTITUCIONALES EN MATERIA DE ARCHIVOS: REUNIONES DE TRABAJO, CAPACITACIONES, PROGRAMAS, PROYECTOS INSTITUCIONALES Y COMUNICADOS. SEGUIMIENTO A LA ELABORACIÓN INSTRUMENTOS DE CONTROL ARCHIVÍSTICO E INVENTARIOS Y TRANSFERENCIAS DOCUMENTALES. | INFORME | 4 | TRIMESTRAL | | | | |
| UT/38/04 | CAPACITACIÓN AL PERSONAL DE LOS ÓRGANOS DEL INSTITUTO EN MATERIA DE GESTIÓN DOCUMENTAL E INTEGRACIÓN DE EXPEDIENTES A GENERARSE EN EL PROCESO ELECTORAL | INFORME | 1 | TRIMESTRAL | | | | |
| UT/38/05 | CAPACITACIÓN AL PERSONAL DE LOS ÓRGANOS DEL INSTITUTO EN MATERIA DE GESTIÓN DOCUMENTAL E INTEGRACIÓN DE EXPEDIENTES A GENERARSE EN EL PROCESO ELECTORAL | INFORME | 1 | TRIMESTRAL | | | | |

| | |
|-----------------|---|
| Programa | EFICIENCIA, INNOVACIÓN Y GESTIÓN INSTITUCIONAL. |
|-----------------|---|

2026

| | |
|--------------------|--|
| Fin | ASEGURAR Y OPTIMIZAR LA ADQUISICIÓN Y ENAJENACIÓN DE BIENES, CONTRATACIÓN DE SERVICIOS Y ARRENDAMIENTOS DEL INSTITUTO. |
| Propósito | ECONOMÍA, EFICIENCIA, TRANSPARENCIA, IMPARCIALIDAD Y HONRADEZ EN LOS PROCESOS DE ADQUISICIÓN Y CONTRATACIÓN DE BIENES Y SERVICIOS. |
| Componente | SOLICITUDES DE ADQUISICIONES, ENAJENACIONES, ARRENDAMIENTOS Y CONTRATACIÓN DE SERVICIOS DICTAMINADAS POR EL COMITÉ. |
| Marco Legal | LEY DE ADQUISICIONES, ENAJENACIONES, ARRENDAMIENTOS Y CONTRATACIÓN DE SERVICIOS DEL ESTADO DE QUERÉTARO. |



| Clave | Nombre de la Actividad | Medio de Verificación | Meta | Frecuencia de Verificación | Presupuesto | | | | |
|----------|--|-----------------------|------|----------------------------|-------------|---------|------|---|-------------------|
| | | | | | ENE-MAR | ENE-SEP | ENE | ORD | |
| UT/39/01 | LLEVAR A CABO EL PROCEDIMIENTO DE CONTRATACIÓN Y/O ADJUDICACIÓN A CARGO DEL COMITÉ DE ADQUISICIONES, ENAJENACIONES, ARRENDAMIENTOS Y CONTRATACIÓN DE SERVICIOS (CAEAYCS): CONVOCATORIAS, GUIONES, SESIONES, ACTAS, DICTÁMENES, NOTIFICACIONES, PUBLICACIONES, Y DEMÁS DOCUMENTOS PARA EL FUNCIONAMIENTO Y RENDICIÓN DE CUENTAS DEL COMITÉ. CONVOCAR A LOS INTEGRANTES DEL ÓRGANO COLEGIADO, A REUNIONES DE TRABAJO NECESARIAS, PREVIO A LA CELEBRACIÓN DE LAS SESIONES | INFORME | 4 | TRIMESTRAL | 2121 | 2211 | 3271 | \$5,000.00 \$4,500.00 \$20,850.00 | ORD ORD ORD |

| | |
|------------------|---|
| Programa | EFICIENCIA, INNOVACIÓN Y GESTIÓN INSTITUCIONAL. |
| Fin | FORTALECER EL EJERCICIO DE LA FUNCIÓN ELECTORAL DEL PERSONAL ADSCRITO AL SPEN Y A LA RAMA ADMINISTRATIVA. |
| Propósito | PERSONAL DEL INSTITUTO EVALUADO CON OBJETIVIDAD EN SU DESEMPEÑO Y COMPETENCIAS. |

| | |
|--------------------|---|
| Componente | RECURSOS E INSTRUMENTOS GENERADOS PARA LA EVALUACIÓN DEL DESEMPEÑO DEL FUNCIONARIADO DE LA RAMA ADMINISTRATIVA. |
| Marco Legal | LINEAMIENTOS PARA LA EVALUACIÓN DE DESEMPEÑO Y EL OTORGAMIENTO DE INCENTIVOS AL PERSONAL DE LA RAMA ADMINISTRATIVA DEL INSTITUTO ELECTORAL DEL ESTADO DE QUERÉTARO. |

| Clave | Nombre de la Actividad | Medio de Verificación | Meta | Frecuencia de Verificación | Presupuesto | | | |
|----------|--|-----------------------|------|----------------------------|-------------|--|--|--|
| | | | | | | | | |
| UT/41/01 | LLEVAR A CABO LA GESTIÓN DOCUMENTAL DE LOS PROCEDIMIENTOS DEL COMITÉ DE EVALUACIÓN DEL DESEMPEÑO, CONFORME A LA NORMATIVIDAD: INSTALAR EL COMITÉ, ORDENAR LAS CONVOCATORIAS, PRESIDIR LAS SESIONES, REVISIÓN DE ACTAS, DICTÁMENES, NOTIFICACIONES, PUBLICACIONES, Y DEMÁS DOCUMENTOS PARA EL FUNCIONAMIENTO Y RENDICIÓN DE CUENTAS DEL COMITÉ. ASIMISMO, CONVOCAR A LOS INTEGRANTES DEL ÓRGANO COLEGIADO, A REUNIONES DE TRABAJO NECESARIAS DENTRO DEL PROCESO DE EVALUACIÓN, PREVIO A LA CELEBRACIÓN DE LAS SESIONES. | INFORME | 1 | ANUAL | | | | |

COSTO TOTAL **\$79,850.00**



Instituto Electoral del Estado de Querétaro
Programa Operativo Anual 2026
Unidad Concentradora



Instituto Electoral del
Estado de Querétaro

| | |
|--------------------|---|
| Programa | EFICIENCIA, INNOVACIÓN Y GESTIÓN INSTITUCIONAL. |
| Fin | FORTALECER LA TRANSPARENCIA Y LA RENDICIÓN DE CUENTAS EN EL EJERCICIO DE LOS RECURSOS PÚBLICOS DEL INSTITUTO. |
| Propósito | PROMOVER LA RENDICIÓN DE CUENTAS SOBRE EL USO Y RESULTADO DE LOS RECURSOS ASIGNADOS |
| Componente | SERVICIOS DE ADMINISTRACIÓN SOBRE EL CONTROL, REGISTRO Y MANEJO DE LOS RECURSOS HUMANOS |
| Marco Legal | LEY PARA EL MANEJO DE LOS RECURSOS PUBLICOS DEL ESTADO DE QUERETARO LEY DE LOS TRABAJADORES DEL ESTADO DE QUERETARO LEY DEL SEGURO SOCIAL |

| Clave | Nombre de la Actividad | Medio de Verificación | Meta | Frecuencia de Verificación | Presupuesto | | | |
|----------|--|-----------------------|------|----------------------------|-------------|------|-----------------|-----|
| | | | | | | | | |
| UC/46/02 | ELABORACION Y TRAMITE DE PAGO DE LA NOMINA DEL PROCESO JUDICIAL | INFORME | 24 | QUINCENAL | ENE-DIC | 1132 | \$41,494,524.54 | ORD |
| | | | | | JUL | 1133 | \$345,787.71 | ORD |
| | | | | | NOV | 1133 | \$461,050.27 | ORD |
| | | | | | ENE-DIC | 1221 | \$8,281,419.74 | ORD |
| | | | | | ENE-DIC | 1311 | \$1,614,285.46 | ORD |
| | | | | | NOV | 1321 | \$4,363,569.35 | ORD |
| | | | | | DIC | 1321 | \$4,363,569.35 | ORD |
| | | | | | JUN | 1322 | \$1,400,847.42 | ORD |
| | | | | | DIC | 1322 | \$1,400,847.42 | ORD |
| | | | | | JUN | 1325 | \$136,132.93 | ORD |
| | | | | | DIC | 1325 | \$136,132.93 | ORD |
| | | | | | ENE-DIC | 1412 | \$5,093,585.57 | ORD |
| | | | | | ENE-DIC | 1415 | \$4,691,903.14 | ORD |
| | | | | | ENE-DIC | 1422 | \$3,108,552.86 | ORD |
| | | | | | ENE-DIC | 1431 | \$1,243,421.14 | ORD |
| | | | | | FEB | 1441 | \$400,000.00 | ORD |
| UC/46/03 | ELABORACIÓN Y TRAMITE DE PAGOS DE LA NOMINAS DEL 2026 DEL PERSONAL BASE Y EVENTUAL CON RECURSO ORDINARIO | INFORME | 24 | QUINCENAL | ENE-DIC | 1541 | \$4,412,423.35 | ORD |
| | | | | | JUL | 1551 | \$434,760.72 | ORD |
| | | | | | FEB-DIC | 1591 | \$94,568.87 | ORD |
| | | | | | MAR | 1595 | \$978,211.62 | ORD |
| | | | | | AGO | 1596 | \$1,197,466.94 | ORD |
| | | | | | DIC | 1597 | \$1,086,901.80 | ORD |
| | | | | | MAR | 1598 | \$75,774.42 | ORD |
| | | | | | JUN | 1598 | \$232,358.94 | ORD |
| | | | | | JUL | 1598 | \$39,554.69 | ORD |
| | | | | | AGO | 1598 | \$206,360.59 | ORD |
| | | | | | NOV | 1598 | \$783,007.95 | ORD |
| | | | | | DIC | 1598 | \$1,188,757.53 | ORD |
| | | | | | JUN | 1711 | \$100,000.00 | ORD |
| | | | | | ENE-FEB | 1713 | \$357,595.64 | ORD |
| | | | | | ENE-DIC | 3981 | \$2,284,986.66 | ORD |
| | | | | | ENE-DIC | 4511 | \$2,228,017.96 | ORD |
| | | | | | ENE-DIC | 4521 | \$4,324,976.04 | ORD |
| UC/46/04 | ELABORACIÓN Y TRAMITE DE PAGO DE LAS NOMINAS DERIVADAS DEL PROCESO ELECTORAL 2026-2027 | INFORME | 20 | QUINCENAL | | | | |

COSTO TOTAL \$98,561,353.55





INSTITUTO ELECTORAL
DEL ESTADO DE QUERÉTARO

ACUERDO DEL CONSEJO GENERAL DEL INSTITUTO ELECTORAL DEL ESTADO DE QUERÉTARO QUE DETERMINA EL FINANCIAMIENTO PÚBLICO LOCAL, ASÍ COMO LOS LÍMITES DEL FINANCIAMIENTO PRIVADO QUE PODRÁN RECIBIR LOS PARTIDOS POLÍTICOS PARA EL EJERCICIO FISCAL 2026.

Síntesis: La presente determinación aborda el procedimiento para materializar el derecho que tienen los partidos políticos de recibir recurso para financiamiento público local destinado al sostenimiento de sus actividades ordinarias permanentes y específicas durante el ejercicio fiscal 2026; asimismo, establece el límite de financiamiento privado que podrán recibir por parte de sus militantes, simpatizantes y por autofinanciamiento.

Para facilitar la lectura de este acuerdo se presenta el siguiente:

GLOSARIO

| | |
|------------------------------|--|
| Consejo General: | Consejo General del Instituto Electoral del Estado de Querétaro. |
| Constitución General: | Constitución Política de los Estados Unidos Mexicanos. |
| Constitución Local: | Constitución Política del Estado Libre y Soberano de Querétaro. |
| Decreto: | Decreto de Presupuesto de Egresos del Estado de Querétaro para el Ejercicio Fiscal 2026. |
| Dirección Ejecutiva: | Dirección Ejecutiva de Organización Electoral, Prerrogativas y Partidos Políticos del Instituto Electoral del Estado de Querétaro. |
| Instituto: | Instituto Electoral del Estado de Querétaro. |
| Instituto Nacional: | Instituto Nacional Electoral. |
| Ley de Partidos: | Ley General de Partidos Políticos. |



PROYECTO DE ACUERDO IEEQ/CG/A/002/26.

INSTITUTO ELECTORAL
DEL ESTADO DE QUERÉTARO

| | |
|-----------------------------|--|
| Ley Electoral: | Ley Electoral del Estado de Querétaro. |
| Ley General: | Ley General de Instituciones y Procedimientos Electorales. |
| MC: | Movimiento Ciudadano. |
| Morena: | Partido político Morena. |
| PAN: | Partido Acción Nacional. |
| Periódico oficial: | Periódico Oficial del Gobierno del Estado de Querétaro <i>La Sombra de Arteaga.</i> |
| PRD: | Otrora Partido de la Revolución Democrática. |
| PRI: | Partido Revolucionario Institucional. |
| Proceso electoral: | Proceso electoral local 2023-2024. |
| PT: | Partido del Trabajo. |
| PVEM: | Partido Verde Ecologista de México. |
| QS: | Otrora partido político local Querétaro Seguro. |
| Reglamento Interior: | Reglamento Interior del Instituto Electoral del Estado de Querétaro. |

ANTECEDENTES

I. Tope de gasto para la elección de la gubernatura inmediata anterior. El trece de enero de dos mil veintiuno, el Consejo General aprobó el acuerdo IEEQ/A/CG/008/21,¹ mediante el cual se estableció el tope de gastos de campaña para la elección de la gubernatura del Estado.

¹ Consultable en: https://ieeq.mx/contenido/cg/acuerdos/a_13_Ene_2021_6.pdf



INSTITUTO ELECTORAL
DEL ESTADO DE QUERÉTARO

PROYECTO DE ACUERDO IEEQ/CG/A/002/26.

II. Declaratoria de los partidos políticos que no alcanzaron el tres por ciento de la votación válida emitida en el proceso electoral previo. El ocho de septiembre de dos mil veinticuatro, el Consejo General emitió el acuerdo IEEQ/CG/A/047/24,² mediante el cual realizó la declaratoria de los partidos políticos que no alcanzaron el tres por ciento de la votación válida emitida en el estado de Querétaro.

III. Pérdida de registro de partidos políticos. Concluido el proceso electoral, dos partidos políticos perdieron su registro ante las autoridades administrativas electorales competentes, como se indica:

- a) **PRD.** El diecinueve de septiembre de dos mil veinticuatro, mediante el acuerdo INE/CG2235/2024,³ el Consejo General del Instituto Nacional declaró la pérdida de registro del partido político nacional denominado PRD.
- b) **QS.** El treinta de octubre de dos mil veinticuatro, el Consejo General, por medio del acuerdo IEEQ/CG/A/56/24,⁴ declaró la pérdida del registro de QS como partido político local.

IV. Unidad de Medida y Actualización. El diez de enero de dos mil veinticinco, se publicó en el Diario Oficial de la Federación el valor diario de la Unidad de Medida y Actualización, el cual corresponde a la cantidad de \$113.14 (ciento trece pesos 14/100 M.N.) y cobró vigencia a partir del uno de febrero de dicha anualidad.⁵

V. Padrón Electoral en el estado de Querétaro. El cinco de agosto de dos mil veinticinco, mediante oficio INE/VERFE/6000/2025, el Vocal del Registro Federal de Electores de la Junta Local del Instituto Nacional en esta entidad federativa, remitió al Instituto el estadístico del Padrón Electoral en el estado de Querétaro, con corte al treinta y uno de julio de dos mil veinticinco, en el que se señaló que el mismo ascendía a 1,951,104 personas inscritas.

² Consultable en: https://ieeq.mx/contenido/cg/acuerdos/a_08_Sep_2024_1.pdf

³ Consultable en: <https://repositoriodocumental.ine.mx/xmlui/bitstream/handle/123456789/176795/CGex202409-19-dp-9.pdf>

⁴ Consultable en: https://ieeq.mx/contenido/cg/acuerdos/a_30_Oct_2024_2.pdf

⁵ De acuerdo con la publicación del Diario Oficial de la Federación consultable en: https://www.dof.gob.mx/nota_detalle.php?codigo=5746930&fecha=10/01/2025#gsc.tab=0



INSTITUTO ELECTORAL
DEL ESTADO DE QUERÉTARO

VI. Proyecto de Presupuesto de Egresos y Programa Operativo Anual 2026. El treinta de octubre de dos mil veinticinco, el Consejo General emitió el acuerdo IEEQ/CG/A/030/25⁶ por el cual aprobó el Proyecto de Presupuesto de Egresos y Programa Operativo Anual 2026, para su remisión al titular del Poder Ejecutivo y a la LXI Legislatura del Estado de Querétaro.⁷

VII. Cálculo de financiamiento público local y límites al financiamiento privado para partidos políticos. El quince de diciembre de dos mil veinticinco, a través de los oficios DEOEPyPP/CPyPP/452/2025 y DEOEPyPP/CPyPP/453/2025, respectivamente, las titulares de la Dirección Ejecutiva y de la Coordinación de Prerrogativas y Partidos Políticos, ambas del Instituto, informaron al secretario ejecutivo los cálculos del financiamiento público anual para el sostenimiento de actividades ordinarias permanentes y específicas, así como los límites al financiamiento privado de los partidos políticos para el ejercicio fiscal 2026.

VIII. Decreto. El veintitrés de diciembre de dos mil veinticinco, en el Periódico oficial se publicó el Decreto, en el cual se asignó al Instituto la cantidad de \$261,540,064 (doscientos sesenta y un millones, quinientos cuarenta mil sesenta y cuatro pesos 00/100 M.N.) para gastos de operación, jubilaciones y pensiones, así como prerrogativas.⁸ Así, en el *Anexo de Información Adicional en Materia Presupuestal del Estado de Querétaro para el ejercicio fiscal 2026* en el apartado 3 se advierte el desglose de financiamiento público para partidos políticos.

IX. Presupuesto de Egresos y Programa Operativo Anual 2026. El veintidós de enero del dos mil veintiséis,⁹ el Consejo General emitió el acuerdo IEEQ/CG/A/001/26 por el cual aprobó el Presupuesto de Egresos para el ejercicio fiscal 2026 asignado por la LXI Legislatura del estado de Querétaro y la propuesta de ajuste al Programa Operativo Anual.

X. Remisión del proyecto e instrucción para convocar. El veintiuno de enero a través oficio SE/038/26 el secretario ejecutivo remitió a la consejera presidenta del Consejo General el proyecto de acuerdo, quien en la misma fecha a través del oficio

⁶ Consultable en: https://ieeq.mx/contenido/cg/acuerdos/a_30_Oct_2025_2.pdf

⁷ El cual consideró la información remitida mediante el oficio DEOEPyPP/CPyPP/380/2025 del seis de octubre de dos mil veinticinco, respecto del proyecto de financiamiento público local para partidos políticos durante el ejercicio 2026.

⁸ Consultable en: <https://lasombradearteaga.segobqueretaro.gob.mx/getfile.php?p1=202512101-01.pdf> y <https://lasombradearteaga.segobqueretaro.gob.mx/getfile.php?p1=202512101-02.pdf>

⁹ Las fechas que se señalen en lo subsecuente corresponden a dos mil veintiséis, salvo mención de año diverso.



PROYECTO DE ACUERDO IEEQ/CG/A/002/26.

INSTITUTO ELECTORAL
DEL ESTADO DE QUERÉTARO

P/014/26, instruyó convocar a sesión del Consejo General con la finalidad de someterlo a consideración de este colegiado.

CONSIDERANDO

PRIMERO. Competencia y atribuciones del Instituto.

1. El artículo 41, párrafo tercero, Base V, apartado C, numerales 10 y 11 de la Constitución General y 104, numeral 1, inciso r) de la Ley General establecen que la organización de las elecciones es una función estatal que se realiza a través del Instituto Nacional y de los organismos públicos locales en los términos establecidos en dicho ordenamiento, así como que las referidas autoridades se encuentran a cargo de las elecciones locales y ejercen, entre otras, las funciones que determine la ley.
2. En ese sentido, el Instituto es el organismo público local y autoridad en materia electoral en la entidad, dotado de personalidad jurídica y patrimonio propio, goza de autonomía en su funcionamiento e independencia en sus decisiones, es profesional en su desempeño, cuenta con un Consejo General responsable de vigilar el cumplimiento de la normatividad con base en los principios que rigen la función electoral y es competente para garantizar la ministración oportuna del financiamiento público a que tienen derecho los partidos políticos nacionales y locales; en términos de los artículos 116, párrafo segundo, fracción IV, incisos b) y c) de la Constitución General; 32, párrafos primero y tercero de la Constitución Local; 98, numeral 1, 99, numeral 1 de la Ley General, así como 52, 53, 57 y 61, fracciones I y XXXVIII de la Ley Electoral.
3. Los artículos 61, fracción XXIX de la Ley Electoral, así como 87, fracción II y 88 del Reglamento Interior, prevén que el Consejo General tiene competencia para dictar los acuerdos para la debida observancia de las disposiciones constitucionales, legales y reglamentarias.

SEGUNDO. Disposiciones en materia de financiamiento público.

4. De acuerdo con lo establecido en el artículo 41, párrafo tercero, Base I, párrafos primero y segundo de la Constitución General, 7, párrafo segundo de la Constitución Local, 3, numeral 1 de la Ley de Partidos y 26, párrafo primero de la Ley Electoral, los partidos políticos son entidades de interés público, con personalidad jurídica, patrimonio propio y registro legal ante el Instituto Nacional o los organismos



PROYECTO DE ACUERDO IEEQ/CG/A/002/26.

INSTITUTO ELECTORAL
DEL ESTADO DE QUERÉTARO

públicos locales. Su propósito es promover la participación ciudadana en la vida democrática, garantizar la paridad de género, contribuir a la integración de los órganos de representación política y como organizaciones ciudadanas, hacer posible su acceso al ejercicio del poder público.

5. Además, los artículos 41, párrafo tercero, Base II, párrafos primero y segundo, así como 116, párrafo segundo, fracción IV, inciso g) de la Constitución General, señalan como una obligación a nivel nacional y local, que las leyes en materia electoral garanticen a los partidos políticos nacionales, en forma equitativa, financiamiento público para sus actividades ordinarias permanentes, entre otras; asimismo, establece que dichos ordenamientos deben regular las reglas a que se sujeta el financiamiento de los propios partidos y garantizar que los recursos públicos prevalezcan sobre los de origen privado.

6. En relación con lo anterior, el artículo 51 de la Ley de Partidos refiere que los partidos políticos tienen derecho al financiamiento público de sus actividades, estructura, sueldos y salarios, los cuales se engloban en los siguientes conceptos:

- a) Sosténimiento de actividades ordinarias permanentes.
- b) Gastos de campaña.
- c) Actividades específicas como entidades de interés público.

7. Adicionalmente, los artículos 50, numeral 2 de la Ley de Partidos y 38, párrafos segundo y quinto de la Ley Electoral, prevén que el financiamiento público debe prevalecer sobre otros tipos de financiamiento, asimismo, que solo tienen derecho a financiamiento público los partidos con registro local o nacional que hayan obtenido el tres por ciento de la votación válida emitida en la elección de diputaciones de mayoría relativa en el proceso electoral local anterior en el estado de Querétaro.

8. Por otra parte, el artículo 39, fracción I, inciso a) de la Ley Electoral dispone que el monto total del financiamiento público estatal a distribuir entre los partidos políticos, se calcula anualmente dentro del presupuesto del Instituto, conforme con las reglas establecidas en el artículo 51, numeral 1, inciso a), fracción I de la Ley de Partidos.

I. Sosténimiento de actividades ordinarias permanentes.



INSTITUTO ELECTORAL
DEL ESTADO DE QUERÉTARO

9. En términos de los artículos 41, párrafo tercero, Base II, párrafo segundo, inciso a) de la Constitución General, 38, párrafo quinto y 39, fracción I, incisos b) y c) de la Ley Electoral, los partidos políticos con registro nacional o local que obtuvieron el tres por ciento de la votación válida emitida en la elección de diputaciones de mayoría relativa en el proceso electoral anterior en el estado de Querétaro, tienen derecho a recibir financiamiento público local para el sostenimiento de sus actividades ordinarias permanentes, del cual, el treinta por ciento se distribuye de manera igualitaria y el setenta por ciento restante se asigna conforme con el porcentaje de votos que haya obtenido cada partido político en la elección de diputaciones de mayoría relativa inmediata anterior, para lo cual, se debe obtener el valor unitario del voto, tal como se observa a continuación:

- a) Del total de la votación emitida en el Estado para la elección de diputaciones de mayoría relativa en el proceso electoral inmediato anterior, se restan los votos de las candidaturas independientes, los votos nulos y los votos de candidaturas no registradas.
- b) Posteriormente, se determina qué partidos políticos no alcanzaron el tres por ciento, cuyos votos también deben ser restados.
- c) El setenta por ciento del financiamiento público se debe dividir entre la cantidad que resulte del inciso anterior.

Cada partido político tiene derecho a recibir la cantidad que resulte de multiplicar el valor unitario del voto por la votación que haya obtenido en la elección ordinaria anterior para diputaciones de mayoría relativa.

II. Actividades específicas.

10. En términos de lo previsto por el artículo 39, fracción III de la Ley Electoral, los partidos políticos tienen derecho a recibir financiamiento público por concepto de actividades específicas relativas a la educación, capacitación, investigación socioeconómica y política, así como a las tareas editoriales, el cual es equivalente al tres por ciento adicional del monto total que corresponda en el mismo año para las actividades ordinarias, del cual el treinta por ciento de la cantidad que resulte de acuerdo a lo señalado se distribuirá entre los partidos políticos en forma



PROYECTO DE ACUERDO IEEQ/CG/A/002/26.

INSTITUTO ELECTORAL
DEL ESTADO DE QUERÉTARO

igualitaria y el setenta por ciento restante de acuerdo con el porcentaje de votos que hubieren obtenido en la elección de diputaciones inmediata anterior.

TERCERO. Financiamiento público aprobado mediante el Decreto.

11. En el numeral 3 del *Anexo de información adicional en materia presupuestal del Estado de Querétaro para el ejercicio fiscal 2026* del Decreto, denominado *Desglose de Financiamiento Público para Partidos Políticos* se determinó la cantidad total de \$147,790,723.44 (ciento cuarenta y siete millones, setecientos noventa mil setecientos veintitrés pesos 44/100 M.N.) para financiamiento público destinado a los partidos políticos, de los cuales \$143,486,139.26 (ciento cuarenta y tres millones cuatrocientos ochenta y seis mil ciento treinta y nueve pesos 26/100 M.N.) corresponde a actividades ordinarias permanentes y \$4,304,584.18 (cuatro millones trescientos cuatro mil quinientos ochenta y cuatro pesos 18/100 M.N.) para actividades específicas,¹⁰ como se ilustra a continuación:

...

| PARTIDOS POLÍTICOS CON DERECHO A FINANCIAMIENTO PÚBLICO | MONTO DE FINANCIAMIENTO PÚBLICO LOCAL PARA ACTIVIDADES ORDINARIAS PERMANENTES | 3% ACTIVIDADES ESPECÍFICAS | FINANCIAMIENTO PÚBLICO LOCAL 2026 |
|--|--|-----------------------------------|--|
| <i>Acción Nacional</i> | \$46,568,606.76 | \$1,397,058.20 | \$47,965,664.96 |
| <i>Revolucionario Institucional</i> | \$14,789,066.39 | \$443,671.99 | \$15,232,738.38 |
| <i>Movimiento Ciudadano</i> | \$13,622,367.29 | \$408,671.02 | \$14,031,038.31 |
| <i>Verde Ecologista de México</i> | \$14,119,770.53 | \$423,593.12 | \$14,543,363.65 |
| <i>Morena</i> | \$43,675,560.33 | \$1,310,266.81 | \$44,985,827.14 |
| <i>Del Trabajo</i> | \$10,710,767.96 | \$321,323.04 | \$11,032,091.00 |
| TOTAL | \$143,486,139.26 | \$4,304,584.18 | \$147,790,723.44 |

Fuente: Proyección del Instituto Electoral del Estado de Querétaro

...

12. Cabe señalar que los montos establecidos en dicha tabla aún no contienen las reducciones que prevé el artículo 39, fracción I, inciso e) de la Ley Electoral, las cuales eventualmente se aplicarán conforme con lo expuesto en los apartados subsecuentes.

I. Distribución de financiamiento público a partidos políticos por concepto de actividades ordinarias permanentes.

¹⁰ Visible en la página 48903 del Decreto.



PROYECTO DE ACUERDO IEEQ/CG/A/002/26.

INSTITUTO ELECTORAL
DEL ESTADO DE QUERÉTARO

13. Como se expuso en el apartado de antecedentes, el Consejo General realizó la declaratoria de los partidos políticos que no alcanzaron el umbral del tres por ciento de la votación válida emitida en la elección de diputaciones de mayoría relativa en el proceso electoral, tal es el caso del PRD y QS.

14. Así, en términos de dicha determinación, los partidos políticos PAN, PRI, MC, PVEM, Morena y PT, alcanzaron el tres por ciento de la votación referida y, en consecuencia, conservaron su derecho a recibir financiamiento público en el ámbito local.

15. Precisado lo anterior, en términos del oficio DEOEPyPP/CPyPP/452/2025, se procede a desglosar el procedimiento del cálculo para determinar el financiamiento público local que los partidos políticos recibirán para el sostenimiento de actividades ordinarias permanentes, de conformidad a la normatividad electoral aplicable y vigente:

a) Multiplicación del número total de la ciudadanía inscrita en el Padrón Electoral con corte a julio de dos mil veinticinco, por el sesenta y cinco por ciento del valor diario de la Unidad de Medida y Actualización.

| Tabla 1 | | |
|--|--------------------------------|--|
| Número total de la ciudadanía inscrita en el padrón electoral local, con corte al 31 de julio de 2025. | 65% del valor diario de la UMA | Financiamiento público total para el sostenimiento de actividades ordinarias permanentes |
| A | B | C = A * B |
| 1,951,104 | \$73.5410 | \$143,486,139.2640 ¹¹ |

b) Distribución del financiamiento público para actividades ordinarias permanentes.

16. Con base en lo dispuesto en los artículos 41, párrafo tercero, Base II, inciso a) de la Constitución General y 39, fracción I, inciso b) de la Ley Electoral, el treinta por ciento del financiamiento público para actividades ordinarias permanentes debe distribuirse de manera igualitaria y el setenta por ciento restante de manera proporcional:

¹¹ Todos los cálculos informados en el presente documento se realizan con la totalidad de decimales, de conformidad con el oficio DEOEPyPP/CPyPP/452/2025, señalado en el apartado de antecedentes de la presente determinación.



PROYECTO DE ACUERDO IEEQ/CG/A/002/26.

INSTITUTO ELECTORAL
DEL ESTADO DE QUERÉTARO

| Tabla 2 | | |
|--|-------------------------------------|--------------------------------------|
| Financiamiento público para actividades ordinarias permanentes. | Distribución igualitaria 30% | Distribución proporcional 70% |
| A | A * 30% = B | A * 70% = C |
| \$143,486,139.2640 | \$43,045,841.7792 | \$100,440,297.4848 |

c) Distribución igualitaria.

17. Toda vez que los institutos políticos PAN, PRI, MC, PVEM, Morena y PT tienen derecho a recibir financiamiento público local, la cantidad que les corresponderá de la distribución que se lleva a cabo de manera igualitaria es la siguiente:

| Tabla 3 | | |
|-------------------------------------|--|--------------------------------------|
| Distribución igualitaria 30% | Número de partidos políticos con derecho a recibir financiamiento público local | Cantidad por partido político |
| A | B | A ÷ B = C |
| \$43,045,841.7792 | 6 | \$7,174,306.9632 |

d) Distribución proporcional y cálculo del valor unitario del voto.

18. El setenta por ciento del financiamiento público que debe distribuirse de manera proporcional es la base para calcular el valor unitario del voto, el cual debe calcularse de conformidad con el artículo 39, fracción I, inciso c), numerales 1 y 2 de la Ley Electoral.

19. Para ello, se retoma la votación total de la elección de diputaciones de mayoría relativa que se aprobó como parte del acuerdo IEEQ/CG/A/047/24, con la cual se obtiene el porcentaje de todos los partidos políticos participantes en el proceso electoral:



PROYECTO DE ACUERDO IEEQ/CG/A/002/26.

INSTITUTO ELECTORAL
DEL ESTADO DE QUERÉTARO

| Tabla 4 | | | |
|-------------------------|---|---|--|
| Partido político | Votación obtenida en la elección de diputaciones de mayoría relativa del proceso electoral | Votación total de la elección de diputaciones de mayoría relativa del proceso electoral considerando únicamente a partidos políticos | Porcentaje por partido político |
| | A | B | A ÷ B * 100 = C |
| PAN | 424,670 | 1,126,387 | 37.70% |
| PRI | 82,087 | | 7.28% |
| PRD | 18,246 | | 1.61% |
| MC | 69,510 | | 6.17% |
| PVEM | 74,872 | | 6.64% |
| Morena | 393,483 | | 34.93% |
| PT | 38,123 | | 3.38% |
| QS | 25,396 | | 2.25% |

20. Conforme a lo anterior, es necesario precisar la cantidad de votos de candidaturas independientes, candidaturas no registradas y votos nulos que se recibieron en la elección de diputación de mayoría relativa en el proceso electoral, los cuales serán restados a la votación total de tal elección, además de aquellos que obtuvieron los partidos que no superaron el tres por ciento requerido:

| Tabla 5 | | | | | |
|---|--------------------|---|---|--|--|
| Votación total emitida en la elección de diputaciones de mayoría relativa del proceso electoral¹² | Votos nulos | Votos de candidaturas no registradas | Votos de candidaturas independientes | Votos de partidos que no alcanzaron el tres por ciento¹³ | Votación estatal emitida en la elección de diputaciones de mayoría relativa del proceso electoral |
| A | B | C | D | E | A-B-C-D-E = F |
| 1,172,859 | 45,635 | 837 | 0 | 43,642 | 1,082,745 |

21. Realizado lo anterior, se debe dividir el setenta por ciento del financiamiento público de actividades ordinarias permanentes que ha sido previamente calculado entre la votación estatal emitida en la elección de diputaciones de mayoría relativa del proceso electoral, tal y como se señala en la tabla siguiente:

| Tabla 6 | | |
|---|---------------------------------|--------------------------------|
| Financiamiento público que será distribuido de manera proporcional (70%) | Votación estatal emitida | Valor unitario del voto |
| A | B | A ÷ B = C |
| \$100,440,297.4848 | 1,082,745 | \$92.764499013895 |

¹² Cantidad que se obtuvo de la Tabla 1 que se localiza en la página 22 del acuerdo con clave IEEQ/CG/A/047/24.

¹³ Corresponden a los votos obtenidos por el PRD y QS, por las cantidades de 18,246 y 25,396, respectivamente.



PROYECTO DE ACUERDO IEEQ/CG/A/002/26.

INSTITUTO ELECTORAL
DEL ESTADO DE QUERÉTARO

22. Para determinar el monto proporcional que le corresponderá a cada uno de los siguientes partidos políticos, se multiplica el valor unitario del voto por la votación que cada uno haya obtenido en la elección ordinaria anterior para diputaciones de mayoría relativa:

| Tabla 7 | | | |
|-------------------------|--|--------------------------|--|
| Partido político | Valor unitario del voto | Votación obtenida | Monto proporcional que le corresponde |
| | A | B | C = A * B |
| PAN | \$92.764499013895 (noventa y dos pesos 76/100 M.N.) | 424,670 | \$39,394,299.7962309 |
| PRI | | 82,087 | \$7,614,759.4305536 |
| MC | | 69,510 | \$6,448,060.3264559 |
| PVEM | | 74,872 | \$6,945,463.5701684 |
| Morena | | 393,483 | \$36,501,253.3654845 |
| PT | | 38,123 | \$3,536,460.9959067 |
| TOTAL | | | |

23. En suma, el financiamiento público para el sostenimiento de actividades ordinarias permanentes es el siguiente:

| Tabla 8 | | | |
|-------------------------|---------------------------------|----------------------------------|---------------------------|
| Partido Político | Distribución igualitaria | Distribución proporcional | TOTAL |
| PAN | \$7,174,306.9632 | \$39,394,299.7962309 | \$46,568,606.7594 |
| PRI | \$7,174,306.9632 | \$7,614,759.4305536 | \$14,789,066.3938 |
| MC | \$7,174,306.9632 | \$6,448,060.3264559 | \$13,622,367.2897 |
| PVEM | \$7,174,306.9632 | \$6,945,463.5701684 | \$14,119,770.5334 |
| Morena | \$7,174,306.9632 | \$36,501,253.3654845 | \$43,675,560.3287 |
| PT | \$7,174,306.9632 | \$3,536,460.9959067 | \$10,710,767.9591 |
| TOTAL | \$43,045,841.7792 | \$100,440,297.4848 | \$143,486,139.2640 |

e) Reducciones al financiamiento público para el sostenimiento de actividades ordinarias permanentes.

24. El artículo 39, fracción I, inciso e) de la Ley Electoral dispone que los partidos políticos que no registren fórmulas de candidaturas a diputaciones o ayuntamientos, así como de gubernatura, en su caso, les será reducido el financiamiento en el porcentaje que represente el número de personas electoras de la lista nominal de la elección en que hayan dejado de participar en la elección anterior y que correspondan al distrito, ayuntamiento o estado, dividido entre el número de elecciones que se hayan verificado.

25. De acuerdo con las solicitudes de registro de candidaturas que los partidos políticos presentaron ante los consejos distritales y municipales en el proceso electoral, se advierte que los institutos políticos MC y PVEM no participaron en la



PROYECTO DE ACUERDO IEEQ/CG/A/002/26.

INSTITUTO ELECTORAL
DEL ESTADO DE QUERÉTARO

elección de ayuntamiento de los municipios de Arroyo Seco, Jalpan de Serra y San Joaquín, respectivamente, ya que omitieron registrar las planillas o las listas correspondientes, conforme con lo siguiente:

| Partido político | Municipio |
|------------------|---|
| MC | Arroyo Seco Jalpan de Serra San Joaquín |
| PVEM | Jalpan de Serra |

26. Por tanto, es procedente aplicar la reducción anteriormente señalada a MC y al PVEM, de acuerdo con lo siguiente:

| Partidos políticos que se ubican en el supuesto | Municipios en los que no postularon | Personas electoras conforme a la Lista Nominal ¹⁴ | Lista nominal total de electores en Querétaro | Porcentaje | Número de elecciones celebradas | Porcentaje por deducir |
|---|-------------------------------------|--|---|-------------------|---------------------------------|------------------------|
| | A | | | | | |
| MC | Arroyo Seco | 42,287 ¹⁵ | 1,899,053 | 2.22674143375672% | 18 | 0.123707857430929% |
| | Jalpan de Serra | | | | | |
| | San Joaquín | | | | | |
| PVEM | Jalpan de Serra | 22,852 | | 1.20333661040529% | | 0.066852033911405% |

27. En consecuencia, la reducción por aplicar a los partidos políticos MC y PVEM se determina a continuación:

| Partido político | Financiamiento público local para el sostenimiento de actividades ordinarias permanentes 2026 | Porcentaje por deducir | Reducción prevista en el artículo 39, fracción I, inciso e) de la Ley Electoral | Financiamiento público local para el sostenimiento de actividades ordinarias permanentes 2026 con reducción |
|------------------|---|------------------------|---|---|
| | A | | | B |
| MC | \$13,622,367.2896559 | 0.123707857430929% | \$16,851.938705405 | \$13,605,515.3509505 |
| PVEM | \$14,119,770.5333684 | 0.066852033911405% | \$9,439.353785180 | \$14,110,331.1795832 |

28. En tal sentido, al resultar procedente la reducción al financiamiento otorgado a MC y PVEM por las razones expuestas en el presente apartado, con fundamento en

¹⁴ La lista nominal referida corresponde al corte del proceso electoral federal 2024, respecto al estado de Querétaro, que puede ser consultada en el sitio de internet: <https://ine.mx/transparencia/datos-abiertos/#/archivo/estadistica-padron-electoral-lista-nominal-electores>.

¹⁵ Se obtiene de la suma de: 11,782 + 22,852 + 7,653 que corresponden al número de personas electoras totales de los Municipios de Arroyo Seco, Jalpan de Serra y San Joaquín, respectivamente.



PROYECTO DE ACUERDO IEEQ/CG/A/002/26.

INSTITUTO ELECTORAL
DEL ESTADO DE QUERÉTARO

los artículos 6, 8, fracciones I y II, 9, 54, párrafo primero, 71, así como 72 de la Ley para el Manejo de los Recursos Públicos del Estado de Querétaro, se instruye al secretario ejecutivo para que, a través de la Coordinación Administrativa del Instituto, realice los trámites correspondientes para informar la referida deducción a la Secretaría de Finanzas del Poder Ejecutivo del Estado de Querétaro y, en su caso, realice la devolución respectiva, lo cual deberá hacerse del conocimiento de este Consejo General en la sesión que corresponda.

f) Distribución final.

29. En atención a lo anterior, el financiamiento público total para el sostenimiento de actividades ordinarias permanentes de los partidos políticos referidos del ejercicio fiscal 2026, se conforma de la siguiente manera:

| Tabla 12 | | | | |
|---|---|---|---|-----------------------------|
| Partidos políticos con derecho a recibir financiamiento público local | Financiamiento público local para actividades ordinarias 2026 | Reducción prevista en el artículo 39, fracción I, inciso e) de la Ley Electoral | Financiamiento público local para actividades ordinarias permanentes asignado | Ministración mensual |
| | A | B | A - B = C | C ÷ 12 = D |
| PAN | \$46,568,606.7594309 | \$0.00 | \$46,568,606.7594309 | \$3,880,717.2299526 |
| PRI | \$14,789,066.3937536 | \$0.00 | \$14,789,066.3937536 | \$1,232,422.1994795 |
| MC | \$13,622,367.2896559 | \$16,851.938705405 | \$13,605,515.3509505 | \$1,133,792.9459125 |
| PVEM | \$14,119,770.5333684 | \$9,439.353785180 | \$14,110,331.1795832 | \$1,175,860.9316319 |
| Morena | \$43,675,560.3286845 | \$0.00 | \$43,675,560.3286845 | \$3,639,630.0273904 |
| PT | \$10,710,767.9591067 | \$0.00 | \$10,710,767.9591067 | \$892,563.9965922 |
| Total | \$143,486,139.2640 | \$26,291.292490585 | \$143,459,847.9715090 | \$11,954,987.3309591 |

g) Financiamiento público para el sostenimiento de actividades ordinarias permanentes que los partidos políticos deberán destinar a la capacitación, promoción y el desarrollo del liderazgo político de las mujeres.

30. En términos del artículo 39, fracción I, inciso h) de la Ley Electoral, los partidos políticos deben destinar anualmente el cinco por ciento del financiamiento público ordinario para la capacitación, promoción y el desarrollo del liderazgo político de las mujeres, dichas cantidades corresponden a lo siguiente:

| Tabla 13 | | |
|------------------|---|---|
| Partido Político | Financiamiento público local para actividades ordinarias permanentes asignado | Cantidad que deben destinar para la capacitación, promoción y el desarrollo del liderazgo político de las mujeres |
| | A | A * 5% = B |
| PAN | \$46,568,606.7594309 | \$2,328,430.3379715 |



PROYECTO DE ACUERDO IEEQ/CG/A/002/26.

INSTITUTO ELECTORAL
DEL ESTADO DE QUERÉTARO

| Tabla 13 | | |
|-------------------------|--|--|
| Partido Político | Financiamiento público local para actividades ordinarias permanentes asignado | Cantidad que deben destinar para la capacitación, promoción y el desarrollo del liderazgo político de las mujeres |
| | A | A * 5% = B |
| PRI | \$14,789,066.3937536 | \$739,453.3196877 |
| MC | \$13,605,515.3509505 | \$680,275.7675475 |
| PVEM | \$14,110,331.1795832 | \$705,516.5589792 |
| Morena | \$43,675,560.3286845 | \$2,183,778.0164342 |
| PT | \$10,710,767.9591067 | \$535,538.3979553 |
| Total | \$143,459,847.971509 | \$7,172,992.398575 |

II. Distribución de financiamiento público anual para actividades específicas.

31. Los artículos 51, párrafo 1, inciso c), fracción I de la Ley de Partidos y 39, fracción III de la Ley Electoral establecen que los partidos políticos con derecho a financiamiento recibirán, de manera adicional, el tres por ciento del monto total del financiamiento público que les corresponda en el año por concepto de actividades ordinarias, mismo que deberán destinar para actividades específicas relativas a la educación, capacitación, investigación socioeconómica y política, así como a las tareas editoriales.

32. Así, el financiamiento referido se determinó de la manera siguiente:

| Tabla 14 | |
|---|--|
| Financiamiento público anual para actividades ordinarias permanentes | Financiamiento público anual para actividades específicas |
| A | A * 3% = B |
| \$143,486,139.2640 | \$4,304,584.17792 |

a) Distribución del financiamiento público para actividades específicas.

33. Asimismo, dicho financiamiento debe distribuirse de la siguiente manera: el treinta por ciento de la cantidad obtenida se debe distribuir entre los partidos políticos en forma igualitaria y el setenta por ciento restante de acuerdo con el porcentaje de votos que hubieren obtenido en la elección de diputaciones inmediata anterior.

| Tabla 15 | | |
|--|-------------------------------------|--------------------------------------|
| Financiamiento público anual para actividades específicas | Distribución igualitaria 30% | Distribución proporcional 70% |
| A | A * 30% = B | A * 70% = C |
| \$4,304,584.17792 | \$1,291,375.253376 | \$3,013,208.924544 |

– **Distribución igualitaria.**



PROYECTO DE ACUERDO IEEQ/CG/A/002/26.

INSTITUTO ELECTORAL
DEL ESTADO DE QUERÉTARO

| Tabla 16 | | |
|---------------------------------|------------------------------|--|
| Distribución igualitaria 30% | Número de partidos políticos | Cantidad que recibirá cada partido político |
| A | B | A ÷ B = C |
| \$1,291,375.253376 | 6 | \$215,229.208896 |

– **Distribución proporcional y cálculo del valor unitario del voto.**

34. La parte proporcional del financiamiento público para actividades específicas se determina de acuerdo con el porcentaje de votos obtenidos por los partidos políticos.

| Tabla 17 | | |
|--|---|-------------------------|
| 70% del financiamiento público local para actividades específicas | Votación estatal emitida en la elección de diputaciones de mayoría relativa del proceso electoral ¹⁶ | Valor unitario del voto |
| A | B | A ÷ B = C |
| \$3,013,208.924544 | 1,082,745 | \$2.78293497041686 |

35. Ahora bien, conforme con la votación obtenida por cada partido político con derecho a recibir financiamiento público local, en la siguiente tabla se determina el monto proporcional que cada uno de ellos recibirá:

| Tabla 18 | | | |
|--|---|--|---------------------------|
| Partidos políticos con derecho a recibir financiamiento público local | Valor unitario del voto | Votación obtenida en la elección de diputaciones de mayoría relativa del proceso electoral ¹⁷ | Monto proporcional 70% |
| | A | B | A * B = C |
| PAN | \$2.78293497041686 (Dos pesos 78/100 M.N) | 424,670 | \$1,181,828.9938869 |
| PRI | | 82,087 | \$228,442.7829166 |
| MC | | 69,510 | \$193,441.8097937 |
| PVEM | | 74,872 | \$208,363.9071051 |
| Morena | | 393,483 | \$1,095,037.6009645 |
| PT | | 38,123 | \$106,093.8298772 |
| Total | | | 1,082,745 |

b) Distribución final.

36. Por consiguiente, los montos del financiamiento público para actividades específicas del ejercicio fiscal 2026 que corresponden a cada partido político, así como la ministración mensual de los mismos, son los siguientes:

¹⁶ Conforme a lo previamente señalado en la tabla 4.

¹⁷ Ídem.



PROYECTO DE ACUERDO IEEQ/CG/A/002/26.

INSTITUTO ELECTORAL
DEL ESTADO DE QUERÉTARO

Tabla 19

| Partidos políticos con derecho a recibir financiamiento público local | Monto proporcional 70% | Monto igualitario 30% | Financiamiento público local para actividades específicas 2026 | Ministración mensual |
|---|---------------------------|---------------------------|--|------------------------|
| | A | B | A+B = C | C ÷ 12 = D |
| PAN | \$1,181,828.9938869 | \$215,229.208896 | \$1,397,058.2027829 | \$116,421.516898577 |
| PRI | \$228,442.7829166 | \$215,229.208896 | \$443,671.9918126 | \$36,972.665984384 |
| MC | \$193,441.8097937 | \$215,229.208896 | \$408,671.0186897 | \$34,055.918224140 |
| PVEM | \$208,363.9071051 | \$215,229.208896 | \$423,593.1160011 | \$35,299.426333421 |
| Morena | \$1,095,037.6009645 | \$215,229.208896 | \$1,310,266.8098605 | \$109,188.900821711 |
| PT | \$106,093.8298772 | \$215,229.208896 | \$321,323.0387732 | \$26,776.919897767 |
| Total | \$3,013,208.924544 | \$1,291,375.253376 | \$4,304,584.17792 | \$358,715.34816 |

37. En suma, el financiamiento público local de los partidos políticos para el ejercicio 2026 es el siguiente:¹⁸

Tabla 20

| Partido político | Financiamiento público local para el SAOP ¹⁹ 2026 | Reducción | Financiamiento público local para el SAOP 2026 con reducción | Ministración mensual | Financiamiento público local para actividades específicas ²⁰ 2026 | Ministración mensual | Financiamiento público total |
|------------------|--|--------------------|--|------------------------|--|----------------------|------------------------------|
| | A | B | A - B = C | C ÷ 12 = D | E | E ÷ 12 = F | C + E = G |
| PAN | \$46,568,606.76 | \$0.00 | \$46,568,606.76 | \$3,880,717.23 | \$1,397,058.20 | \$116,421.52 | \$47,965,664.96 |
| PRI | \$14,789,066.39 | \$0.00 | \$14,789,066.39 | \$1,232,422.20 | \$443,671.99 | \$36,972.67 | \$15,232,738.39 |
| MC | \$13,622,367.29 | \$16,851.94 | \$13,605,515.35 | \$1,133,792.95 | \$408,671.02 | \$34,055.92 | \$14,014,186.37 |
| PVEM | \$14,119,770.53 | \$9,439.35 | \$14,110,331.18 | \$1,175,860.93 | \$423,593.12 | \$35,299.43 | \$14,533,924.30 |
| Morena | \$43,675,560.33 | \$0.00 | \$43,675,560.33 | \$3,639,630.03 | \$1,310,266.81 | \$109,188.90 | \$44,985,827.14 |
| PT | \$10,710,767.96 | \$0.00 | \$10,710,767.96 | \$892,564.00 | \$321,323.04 | \$26,776.92 | \$11,032,091.00 |
| Total | \$143,486,139.26 | \$26,291.29 | \$143,459,847.97 | \$11,954,987.33 | \$4,304,584.18 | \$358,715.35 | \$147,764,432.15 |

38. Finalmente, se precisa que toda vez que a la fecha se encuentra en desarrollo el proceso de constitución de partidos políticos nacionales 2025-2026, ante el Instituto Nacional, es importante señalar que, de contarse con partidos políticos de nuevo registro, deberá llevarse a cabo una redistribución del financiamiento público local una vez que el referido Instituto se pronuncie respecto a su procedencia.²¹

¹⁸ Se redondean las cifras para efectos prácticos, ya que todos los cálculos informados en el presente documento se realizaron con la totalidad de decimales.

¹⁹ Sostentamiento de actividades ordinarias permanentes.

²⁰ Actividades específicas.

²¹ De conformidad a la información publicada en el sitio oficial del Instituto Nacional, las organizaciones deberán presentar su solicitud de registro en el periodo comprendido del dos al veintisiete de febrero; posteriormente, en el



INSTITUTO ELECTORAL
DEL ESTADO DE QUERÉTARO

CUARTO. Disposiciones en materia de financiamiento privado.

39. De conformidad con los artículos 53 de la Ley de Partidos y 41 de la Ley Electoral, los partidos políticos pueden recibir financiamiento que no provenga del erario, bajo las modalidades siguientes:

- a) Financiamiento por la militancia.
- b) Financiamiento de simpatizantes.
- c) Autofinanciamiento.
- d) Financiamiento por rendimientos financieros, fondos y fideicomisos.

40. Con fundamento en lo establecido en los artículos 104, numeral 1, incisos b) y c) de la Ley General y 41 de la Ley Electoral, así como en términos del oficio DEOEPyPP/CPyPP/453/2025, se realiza el cálculo de los límites al financiamiento privado que podrán recibir los partidos políticos en el ejercicio fiscal 2026, teniendo como base que el financiamiento privado se ajustará a los siguientes límites anuales:

| Tipo de financiamiento privado | Límite anual |
|--------------------------------|---|
| Por la militancia | 99% del financiamiento público otorgado a cada uno de los partidos políticos para el sostenimiento de sus actividades ordinarias en el año de que se trate. |
| De las y los simpatizantes | 0.5% del tope de gasto para la elección de la Gubernatura inmediata anterior. |
| Autofinanciamiento | 99% del financiamiento público otorgado a cada uno de los partidos políticos para el sostenimiento de sus actividades ordinarias permanentes en ese año. |

41. Precisado lo anterior, a continuación, se informan los límites mencionados:

a) Límite a las aportaciones de militantes.

mes de marzo la Secretaría Ejecutiva rendirá un informe al Consejo General del referido Instituto respecto del número total de organizaciones que solicitaron su registro, a partir de lo cual comenzará a computarse el plazo de sesenta días para que dicho Consejo emita la resolución correspondiente, consultable en: <https://ine.mx/actores-politicos/partidos-politicos-nacionales/partidos-formacion/>



PROYECTO DE ACUERDO IEEQ/CG/A/002/26.

INSTITUTO ELECTORAL
DEL ESTADO DE QUERÉTARO

| Tabla 22 | | | |
|---|---|--------------|---|
| Partidos políticos con derecho a recibir financiamiento público local | Financiamiento público local para el sostenimiento de actividades ordinarias permanentes 2026 ²² | Límite anual | Límite anual de las aportaciones de la militancia |
| | A | B | A * B = C |
| PAN | \$46,568,606.76 | 99% | \$46,102,920.69 |
| PRI | \$14,789,066.39 | | \$14,641,175.73 |
| MC | \$13,605,515.35 | | \$13,469,460.20 |
| PVEM | \$14,110,331.18 | | \$13,969,227.87 |
| Morena | \$43,675,560.33 | | \$43,238,804.73 |
| PT | \$10,710,767.96 | | \$10,603,660.28 |
| Total | \$143,459,847.97 | | |

b) Límite a las aportaciones de simpatizantes.²³

| Tabla 23 | |
|---|--|
| Topo de gastos de campaña para la elección de la gubernatura del proceso electoral local 2020-2021 aprobado por el Consejo General del Instituto a través del acuerdo IEEQ/A/CG/008/21. | Límite individual anual de las aportaciones de simpatizantes |
| A | A * 0.5% = B |
| \$ 38,404,190.19 | \$192,020.95 |

c) Límite al autofinanciamiento.

| Tabla 24 | | | |
|---|--|--------------|------------------------------------|
| Partidos políticos con derecho a recibir financiamiento público local | Financiamiento público local para actividades ordinarias permanentes 2026 asignado | Límite anual | Límite anual al autofinanciamiento |
| | A | B | A * B = C |
| PAN | \$46,568,606.76 | 99% | \$46,102,920.69 |
| PRI | \$14,789,066.39 | | \$14,641,175.73 |
| MC | \$13,605,515.35 | | \$13,469,460.20 |
| PVEM | \$14,110,331.18 | | \$13,969,227.87 |
| Morena | \$43,675,560.33 | | \$43,238,804.73 |
| PT | \$10,710,767.96 | | \$10,603,660.28 |
| Total | \$143,459,847.97 | | |

42. Cabe señalar, que de conformidad a lo establecido por los artículos 41, párrafo tercero, Base II de la Constitución General; 50, numeral 2 de la Ley de Partidos; y 38, párrafo segundo de la Ley Electoral, el financiamiento público deberá prevalecer, en todo caso, sobre otros tipos de financiamiento.

²² Para realizar el cálculo se observaron las cantidades obtenidas después de la reducción prevista en el artículo 39, fracción I, inciso e) de la Ley Electoral.

²³ Al respecto, es importante citar la Jurisprudencia 6/2017 de rubro: *APORTACIONES DE SIMPATIZANTES A PARTIDOS POLÍTICOS. ES INCONSTITUCIONAL LIMITARLAS A LOS PROCESOS ELECTORALES*, de la Sala Superior del Tribunal Electoral del Poder Judicial de la Federación, que precisa que es inconstitucional limitar las aportaciones de las y los simpatizantes a partidos políticos fuera de procesos electorales, ya que restringe injustificadamente el derecho humano de participación política. Consultable en: <https://www.te.gob.mx/ius2021/#/>



INSTITUTO ELECTORAL
DEL ESTADO DE QUERÉTARO

PROYECTO DE ACUERDO IEEQ/CG/A/002/26.

43. Finalmente, mediante la aprobación del presente acuerdo, el Instituto, al ser el organismo público local en materia electoral en la entidad, promueve el fortalecimiento del régimen de partidos políticos y, a su vez, garantiza la ministración oportuna del financiamiento público local a que tienen derecho, en atención a los resultados obtenidos en la última elección local de diputaciones por el principio de mayoría relativa. Además, establece los límites de financiamiento privado al cual podrán acceder dichos sujetos durante el ejercicio fiscal 2026.

Por los fundamentos y razones expuestas, el Consejo General:

ACUERDA

PRIMERO. Se aprueba el acuerdo por el que se determina el financiamiento público local, así como los límites del financiamiento privado que podrán recibir los partidos políticos para el ejercicio fiscal dos mil veintiséis.

SEGUNDO. Se instruye al secretario ejecutivo a efecto de que realice lo siguiente:

- a) Informe las reducciones al financiamiento público en términos del considerando tercero de la presente determinación y lo haga del conocimiento de este Consejo General en la sesión que corresponda.
- b) Remita copia del presente acuerdo a las Unidades Técnicas de Fiscalización y de Vinculación con los Organismos Públicos Locales, ambas del Instituto Nacional Electoral; así como a la Dirección Ejecutiva de Organización Electoral, Prerrogativas y Partidos Políticos y a la Coordinación Administrativa de este Instituto, para los efectos que correspondan.

TERCERO. Notifíquese y publíquese como corresponda.

Dado en Querétaro, Querétaro, el veintidós de enero de dos mil veintiséis, mediante sesión realizada por el Consejo General del Instituto.

El secretario ejecutivo del Instituto **HACE CONSTAR** que el sentido de la votación en el presente acuerdo fue como sigue:



PROYECTO DE ACUERDO IEEQ/CG/A/002/26.

INSTITUTO ELECTORAL
DEL ESTADO DE QUERÉTARO

| CONSEJERÍAS ELECTORALES | SENTIDO DEL VOTO | |
|---------------------------------|------------------|-----------|
| | A FAVOR | EN CONTRA |
| MARTHA PAOLA CARBAJAL ZAMUDIO | | |
| DANIEL DORANTES GUERRA | | |
| ROSA MARTHA GÓMEZ CERVANTES | | |
| VIOLETA LARISSA MEZA LAVADORES | | |
| KARLA ISABEL OLVERA MORENO | | |
| ALMA FABIOLA RODRÍGUEZ MARTÍNEZ | | |
| GRISSEL MUÑIZ RODRÍGUEZ | | |

GRISSEL MUÑIZ RODRÍGUEZ

Consejera Presidenta
Rúbrica

JUAN ULISES HERNÁNDEZ CASTRO

Secretario Ejecutivo
Rúbrica

El Secretario Ejecutivo del Instituto, para hacer compatible el artículo 63, fracción X de la Ley Electoral del Estado de Querétaro y en uso de las facultades que me confiere el citado artículo fracciones I, VIII, XI, XIV, XVII y XXXI, **CERTIFICO:** Que el presente acuerdo coincide fiel y exactamente con lo aprobado por el Consejo General en sesión extraordinaria celebrada de manera virtual el veintidós de enero de dos mil veintiséis, determinación que obra en los archivos de la Secretaría Ejecutiva a mi cargo, el cual consta de veintiún fojas útiles y se imprime en un ejemplar para los efectos legales correspondientes. **DO Y FE.**

Mtro. Juan Ulises Hernández Castro
Secretario Ejecutivo

