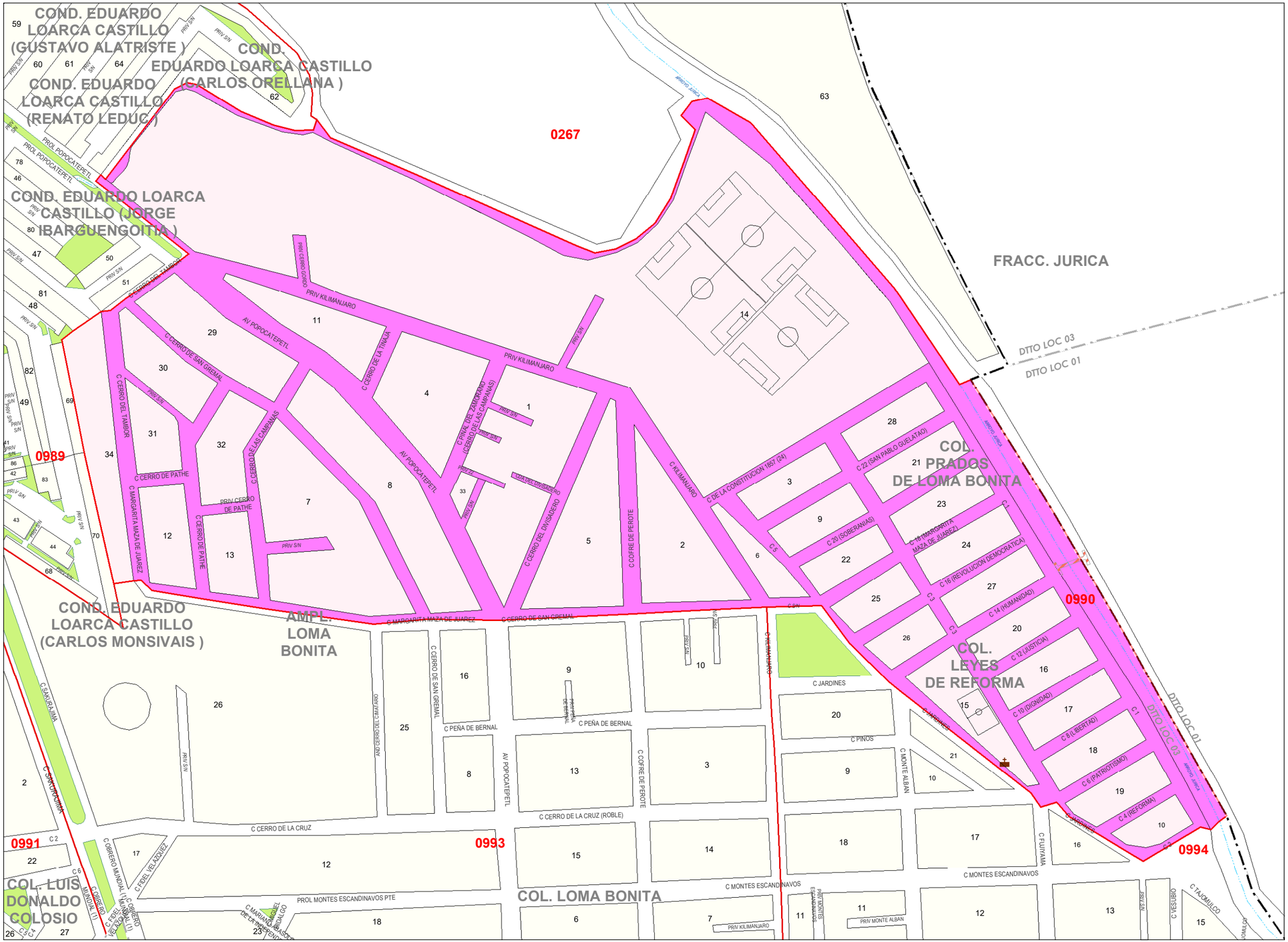

INE

INSTITUTO NACIONAL ELECTORAL
REGISTRO FEDERAL DE ELECTORES
COORDINACION DE OPERACION EN CAMPO
DIRECCION DE CARTOGRAFIA ELECTORAL

PLANO POR SECCION INDIVIDUAL

IDENTIFICACION GEOELECTORAL

ENTIDAD: QUERETARO	22
DISTRITO ELECTORAL FEDERAL / LOCAL:	**06 / 03**
MUNICIPIO / DT: QUERETARO	014
SECCION: **0990**	TIPO: URBANO
LOCALIDAD: SANTIAGO DE QUERETARO URBANA	0001

S I M B O L O G I A

CLAVES GEOELECTORALES

SECCION	**0000**
LOCALIDAD	(0000)
MANZANA	0000

LIMITES

- INTERNACIONAL
- ESTATAL
- DISTRITO ELECTORAL FEDERAL
- DISTRITO ELECTORAL LOCAL
- MUNICIPAL / DT
- SECCIONAL
- MANZANA (LOCALIDAD URBANA, LOCALIDAD RURAL)

ABREVIATURA

- DEMARCACION TERRITORIAL (CDMX) — DT

HIDROGRAFIA

- LAGO, LAGUNA O PRESA
- RIO, ARROYO O CANAL

VIAS DE COMUNICACION

- AUTOPISTA
- PAVIMENTADA
- TERRACERIA
- BRECHA
- VEREDA
- VIA DE FERROCARRIL

SERVICIOS

- IGLESIA
- ESCUELA
- ASISTENCIA MEDICA
- MERCADO
- OFICINA MUNICIPAL / DT
- ESTACION DEL METRO
- PLAZA Y/O MONUMENTO
- CEMENTERIO
- PUENTE PEATONAL AEREO Y SUBTERRANEO
- PUENTE VEHICULAR AEREO Y SUBTERRANEO
- AREA VERDE, CAMELLON AREA VERDE / ADOQUIN
- JUNTA LOCAL EJECUTIVA, DISTRITAL EJECUTIVA — JLE

LOCALIDAD

- LOCALIDAD RURAL
- CABECERA SECCIONAL — CS
- LOCALIDAD URBANA
- LOCALIDAD RURAL CON AMANZANAMIENTO

Escala Numérica: 1:3,315
Escala: 1 cm = 33.15 mts

PROYECCION CARTOGRAFICA: UTM - ZONA 14 DATUM: WGS84
FECHA DE ACTUALIZACION: 28-JUN-2024

FUENTE: R F E, D C E