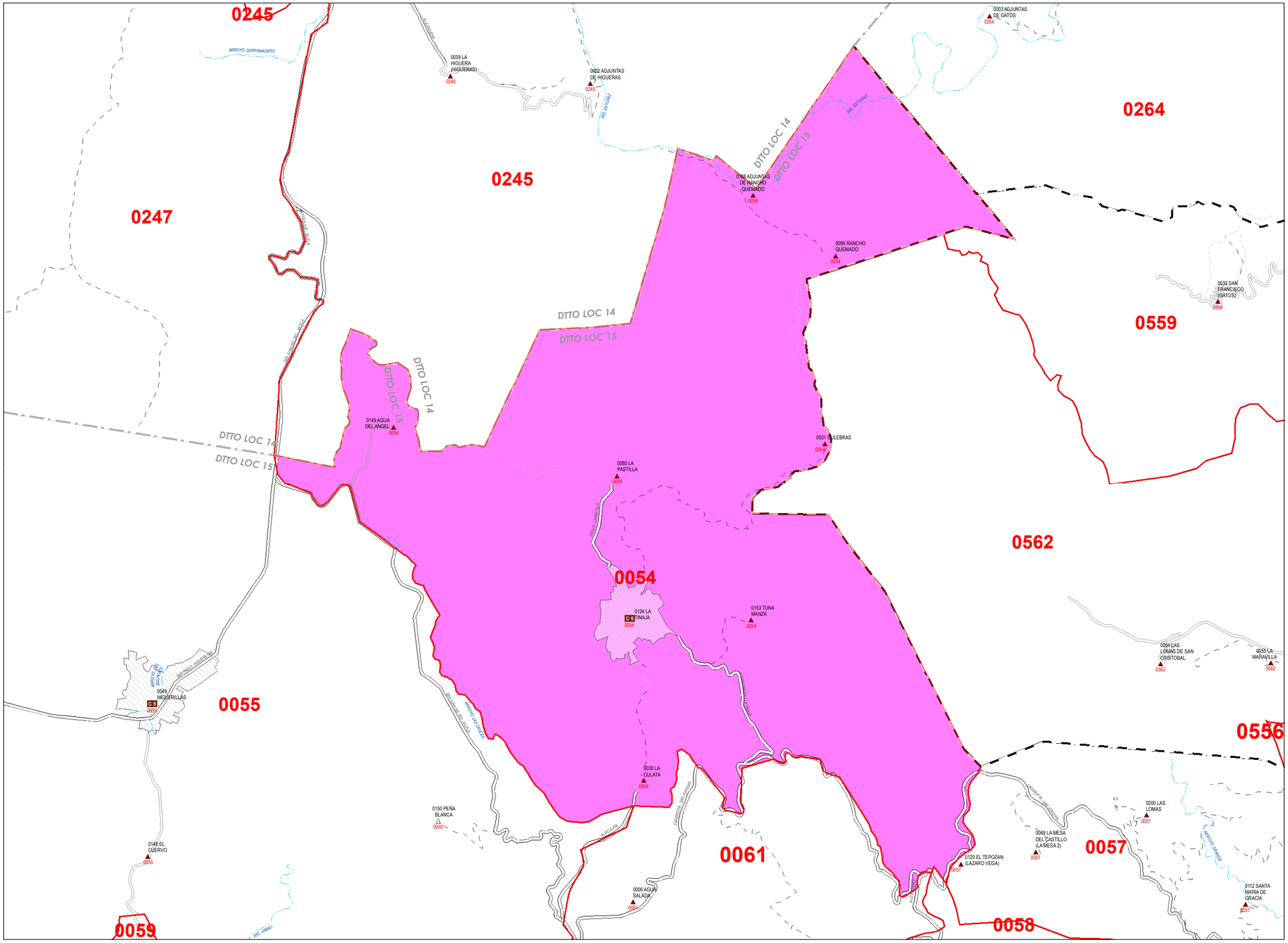


# INE

## INSTITUTO NACIONAL ELECTORAL
### REGISTRO FEDERAL DE ELECTORES
COORDINACION DE OPERACION EN CAMPO
DIRECCION DE CARTOGRAFIA ELECTORAL

## PLANO POR SECCION INDIVIDUAL

### IDENTIFICACION GEOELECTORAL

| | |
|---|---|
| ENTIDAD: QUERETARO | 22 |
| DISTRITO ELECTORAL FEDERAL / LOCAL: | **01 / 15** |
| MUNICIPIO / DT: CADEREYTA DE MONTES | 003 |
| SECCION: **0054** | TIPO: RURAL |

### S I M B O L O G I A

**CLAVES GEOELECTORALES**

- SECCION — **0000**
- LOCALIDAD — (0000)
- MANZANA — 0000

**LIMITES**

- INTERNACIONAL
- ESTATAL
- DISTRITO ELECTORAL FEDERAL
- DISTRITO ELECTORAL LOCAL
- MUNICIPAL / DT
- SECCIONAL
- MANZANA (LOCALIDAD URBANA, LOCALIDAD RURAL)

**ABREVIATURA**

- DEMARCACION TERRITORIAL (CDMX) — **DT**

**HIDROGRAFIA**

- LAGO, LAGUNA O PRESA
- RIO, ARROYO O CANAL

**VIAS DE COMUNICACION**

- AUTOPISTA
- PAVIMENTADA
- TERRACERIA
- BRECHA
- VEREDA
- VIA DE FERROCARRIL

**SERVICIOS**

- IGLESIA
- ESCUELA
- ASISTENCIA MEDICA
- MERCADO
- OFICINA MUNICIPAL / DT
- ESTACION DEL METRO
- PLAZA Y/O MONUMENTO
- CEMENTERIO
- PUENTE PEATONAL AEREO Y SUBTERRANEO
- PUENTE VEHICULAR AEREO Y SUBTERRANEO
- AREA VERDE, CAMELLON AREA VERDE / ADOQUIN
- JUNTA LOCAL EJECUTIVA, DISTRITAL EJECUTIVA — JLE

**LOCALIDAD**

- LOCALIDAD RURAL
- CABECERA SECCIONAL — C S
- LOCALIDAD URBANA
- LOCALIDAD RURAL CON AMANZANAMIENTO

**Escala Numérica: 1:56,716**
**Escala: 1 cm = 567.16 mts**

*PROYECCION CARTOGRAFICA: UTM - ZONA 14 DATUM: WGS84*

FECHA DE ACTUALIZACION: 28-JUN-2024

***FUENTE: R F E, D C E***