

0607 0607

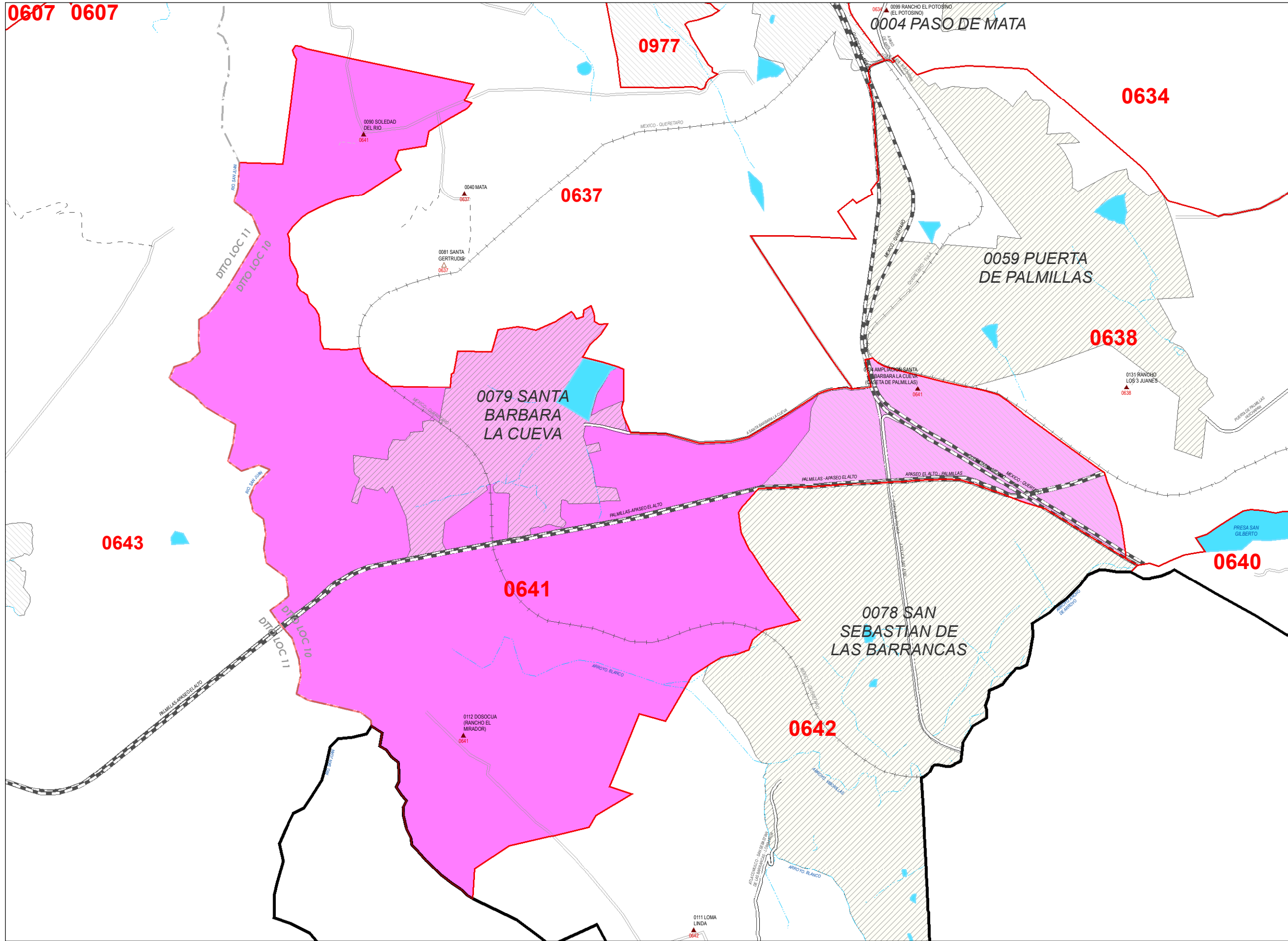

INSTITUTO NACIONAL ELECTORAL
 REGISTRO FEDERAL DE ELECTORES
 COORDINACION DE OPERACION EN CAMPO
 DIRECCION DE CARTOGRAFIA ELECTORAL

PLANO POR SECCION INDIVIDUAL

IDENTIFICACION GEOELECTORAL

ENTIDAD: QUERETARO 22
 DISTRITO ELECTORAL FEDERAL / LOCAL: 02 / 10
 MUNICIPIO / DT: SAN JUAN DEL RIO 016
 SECCION: 0641 TIPO: MIXTO
 LOCALIDAD: SANTA BARBARA LA CUEVA 0079
 URBANA

SIMBOLOGIA

CLAVES GEOELECTORALES

SECCION	0000
LOCALIDAD	(0000)
MANZANA	0000

LIMITES

INTERNACIONAL	-----
ESTATAL	=====
DISTRITO ELECTORAL FEDERAL	-----
DISTRITO ELECTORAL LOCAL	-----
MUNICIPAL / DT	-----
SECCIONAL	-----
MANZANA (LOCALIDAD URBANA, LOCALIDAD RURAL)	-----

ABREVIATURA

DEMARCAACION TERRITORIAL (CDMX)	DT
---------------------------------	----

HIDROGRAFIA

LAGO, LAGUNA O PRESA	-----
RIO, ARROYO O CANAL	-----

VIAS DE COMUNICACION

AUTOPISTA	-----
PAVIMENTADA	-----
TERRACERIA	-----
BRECHA	-----
VEREDA	-----
VIA DE FERROCARRIL	-----

SERVICIOS

IGLESIA	-----
ESCUELA	-----
ASISTENCIA MEDICA	-----
MERCADO	-----
OFICINA MUNICIPAL / DT	-----
ESTACION DEL METRO	-----
PLAZA Y/O MONUMENTO	-----
CEMENTERIO	-----
PUENTE PEATONAL AEREO Y SUBTERRANEO	-----
PUENTE VEHICULAR AEREO Y SUBTERRANEO	-----
AREA VERDE, CAMELLON AREA VERDE / ADOQUIN	-----
JUNTA LOCAL EJECUTIVA, DISTRITAL EJECUTIVA	-----

LOCALIDAD

LOCALIDAD RURAL	-----
CABECERA SECCIONAL	-----
LOCALIDAD URBANA	-----
LOCALIDAD RURAL CON AMANZANAMIENTO	-----

Escala Numérica: 1:35,090
 Escala: 1 cm = 350.9 mts

PROYECCION CARTOGRAFICA: UTM - ZONA 14 DATUM: WGS84
 FECHA DE ACTUALIZACION: 28-JUN-2024

FUENTE: RFE, DCE