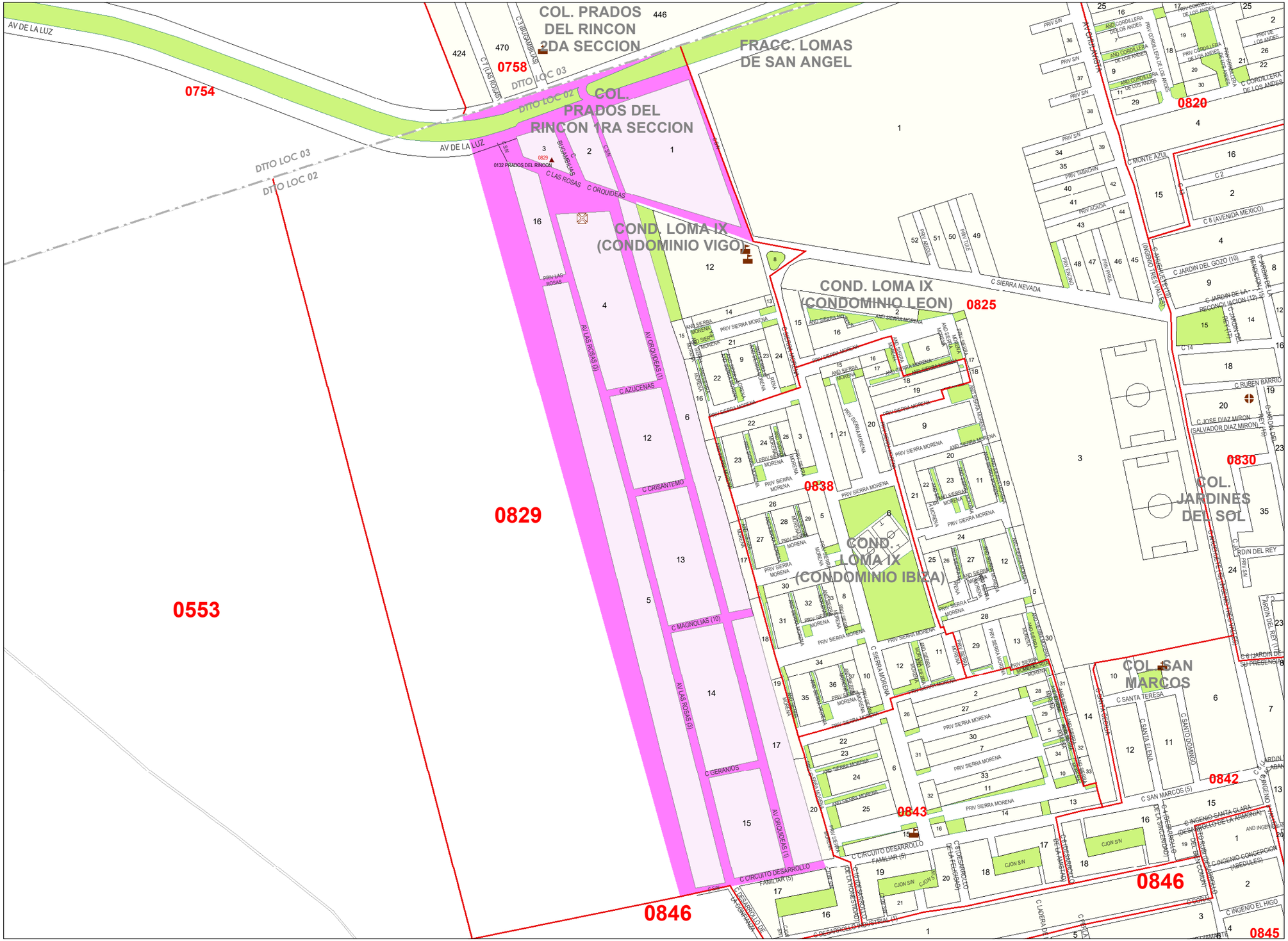

INE

INSTITUTO NACIONAL ELECTORAL
REGISTRO FEDERAL DE ELECTORES
COORDINACION DE OPERACION EN CAMPO
DIRECCION DE CARTOGRAFIA ELECTORAL

PLANO DE LOCALIDAD RURAL CON AMANZANAMIENTO DEFINIDO

IDENTIFICACION GEOELECTORAL

ENTIDAD: QUERETARO	22
DISTRITO ELECTORAL FEDERAL / LOCAL:	**06 / 02**
MUNICIPIO / DT: QUERETARO	014
SECCION: **0829**	TIPO: MIXTO
LOCALIDAD: PRADOS DEL RINCON RURAL	0132

S I M B O L O G I A

CLAVES GEOELECTORALES

- SECCION — **0000**
- LOCALIDAD — (0000)
- MANZANA — 0000

LIMITES

- INTERNACIONAL
- ESTATAL
- DISTRITO ELECTORAL FEDERAL
- DISTRITO ELECTORAL LOCAL
- MUNICIPAL / DT
- SECCIONAL
- MANZANA (LOCALIDAD URBANA, LOCALIDAD RURAL)

ABREVIATURA

- DEMARCACION TERRITORIAL (CDMX) — **DT**

HIDROGRAFIA

- LAGO, LAGUNA O PRESA
- RIO, ARROYO O CANAL

VIAS DE COMUNICACION

- AUTOPISTA
- PAVIMENTADA
- TERRACERIA
- BRECHA
- VEREDA
- VIA DE FERROCARRIL

SERVICIOS

- IGLESIA
- ESCUELA
- ASISTENCIA MEDICA
- MERCADO
- OFICINA MUNICIPAL / DT
- ESTACION DEL METRO
- PLAZA Y/O MONUMENTO
- CEMENTERIO
- PUENTE PEATONAL AEREO Y SUBTERRANEO
- PUENTE VEHICULAR AEREO Y SUBTERRANEO
- AREA VERDE, CAMELLON AREA VERDE / ADOQUIN
- JUNTA LOCAL EJECUTIVA, DISTRITAL EJECUTIVA — JLE

LOCALIDAD

- LOCALIDAD RURAL
- CABECERA SECCIONAL — C S
- LOCALIDAD URBANA
- LOCALIDAD RURAL CON AMANZANAMIENTO

Escala Numérica: 1:4,075
Escala: 1 cm = 40.75 mts

PROYECCION CARTOGRAFICA: UTM - ZONA 14 DATUM: WGS84
FECHA DE ACTUALIZACION: 14-SEP-2023

FUENTE: R F E, D C E