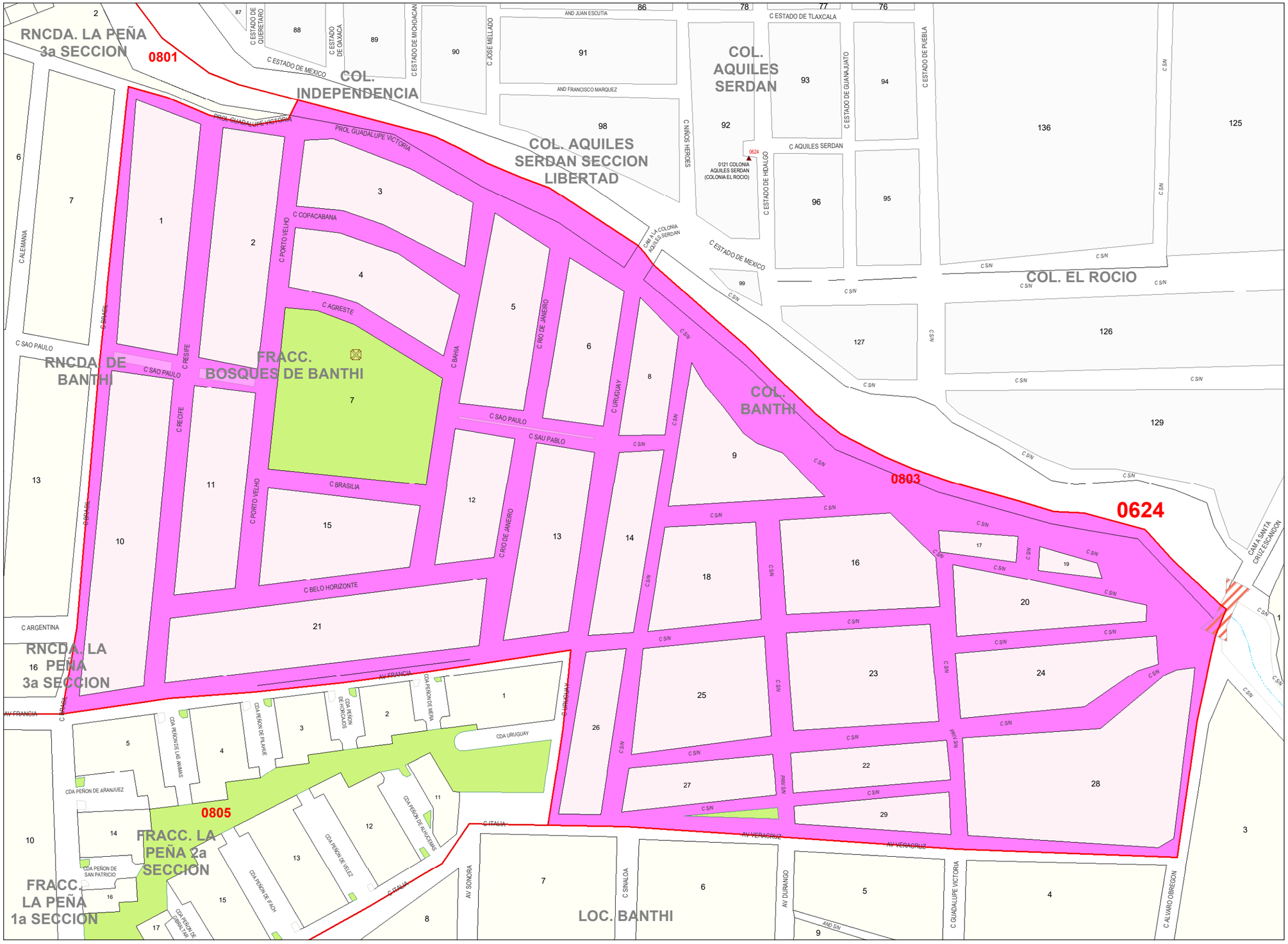

INE

INSTITUTO NACIONAL ELECTORAL

REGISTRO FEDERAL DE ELECTORES
COORDINACION DE OPERACION EN CAMPO
DIRECCION DE CARTOGRAFIA ELECTORAL

PLANO POR SECCION INDIVIDUAL

IDENTIFICACION GEOELECTORAL

ENTIDAD: QUERETARO 22

DISTRITO ELECTORAL FEDERAL / LOCAL: **02 / 10**

MUNICIPIO / DT: SAN JUAN DEL RIO 016

SECCION: **0803** TIPO: URBANO

LOCALIDAD: SAN JUAN DEL RIO URBANA 0001

S I M B O L O G I A

CLAVES GEOELECTORALES

SECCION **0000**
LOCALIDAD (0000)
MANZANA 0000

LIMITES

INTERNACIONAL
ESTATAL
DISTRITO ELECTORAL FEDERAL
DISTRITO ELECTORAL LOCAL
MUNICIPAL / DT
SECCIONAL
MANZANA (LOCALIDAD URBANA, LOCALIDAD RURAL)

ABREVIATURA

DEMARCACION TERRITORIAL (CDMX) **DT**

HIDROGRAFIA

LAGO, LAGUNA O PRESA
RIO, ARROYO O CANAL

VIAS DE COMUNICACION

AUTOPISTA
PAVIMENTADA
TERRACERIA
BRECHA
VEREDA
VIA DE FERROCARRIL

SERVICIOS

IGLESIA
ESCUELA
ASISTENCIA MEDICA
MERCADO
OFICINA MUNICIPAL / DT
ESTACION DEL METRO
PLAZA Y/O MONUMENTO
CEMENTERIO
PUENTE PEATONAL AEREO Y SUBTERRANEO
PUENTE VEHICULAR AEREO Y SUBTERRANEO
AREA VERDE, CAMELLON AREA VERDE / ADOQUIN
JUNTA LOCAL EJECUTIVA, DISTRITAL EJECUTIVA JLE

LOCALIDAD

LOCALIDAD RURAL
CABECERA SECCIONAL C S
LOCALIDAD URBANA
LOCALIDAD RURAL CON AMANZANAMIENTO

Escala Numérica: 1:1,936
Escala: 1 cm = 19.36 mts

PROYECCION CARTOGRAFICA: UTM - ZONA 14 DATUM: WGS84
FECHA DE ACTUALIZACION: 14-SEP-2023

FUENTE: R F E, D C E