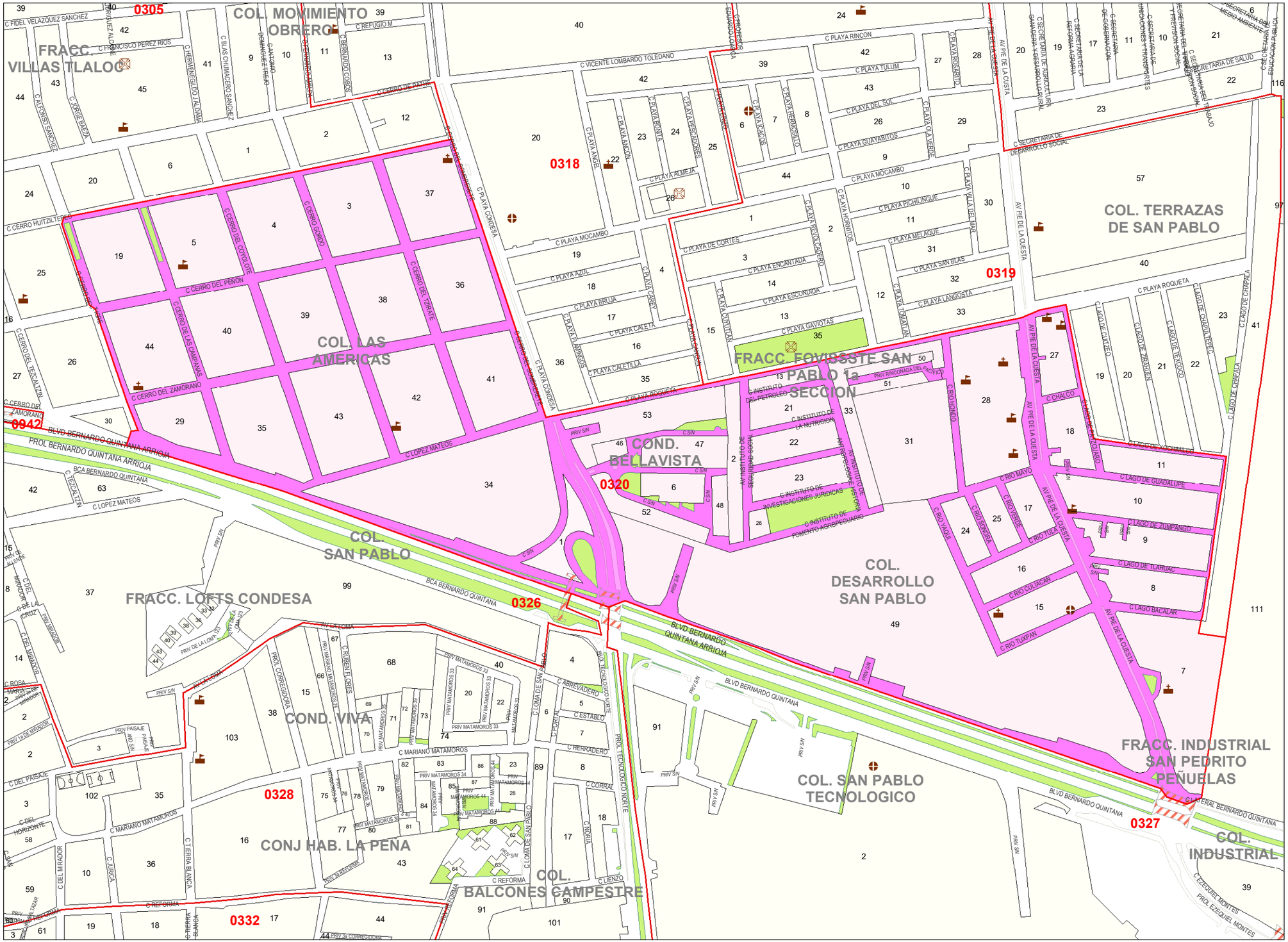

INSTITUTO NACIONAL ELECTORAL

REGISTRO FEDERAL DE ELECTORES

COORDINACION DE OPERACION EN CAMPO

DIRECCION DE CARTOGRAFIA ELECTORAL

PLANO POR SECCION INDIVIDUAL

IDENTIFICACION GEOELECTORAL

ENTIDAD: QUERETARO 22

DISTRITO ELECTORAL FEDERAL / LOCAL: **03 / 01**

MUNICIPIO / DT: QUERETARO 014

SECCION: **0320** TIPO: URBANO

LOCALIDAD: SANTIAGO DE QUERETARO URBANA 0001

S I M B O L O G I A

CLAVES GEOELECTORALES

SECCION **0000**

LOCALIDAD (0000)

MANZANA 0000

LIMITES

INTERNACIONAL

ESTATAL

DISTRITO ELECTORAL FEDERAL

DISTRITO ELECTORAL LOCAL

MUNICIPAL / DT

SECCIONAL

MANZANA (LOCALIDAD URBANA, LOCALIDAD RURAL)

ABREVIATURA

DEMARCACION TERRITORIAL (CDMX) **DT**

HIDROGRAFIA

LAGO, LAGUNA O PRESA

RIO, ARROYO O CANAL

VIAS DE COMUNICACION

AUTOPISTA

PAVIMENTADA

TERRACERIA

BRECHA

VEREDA

VIA DE FERROCARRIL

SERVICIOS

IGLESIA

ESCUELA

ASISTENCIA MEDICA

MERCADO

OFICINA MUNICIPAL / DT

ESTACION DEL METRO

PLAZA Y/O MONUMENTO

CEMENTERIO

PUENTE PEATONAL AEREO Y SUBTERRANEO

PUENTE VEHICULAR AEREO Y SUBTERRANEO

AREA VERDE, CAMELLON AREA VERDE / ADOQUIN

JUNTA LOCAL EJECUTIVA, DISTRITAL EJECUTIVA JLE

LOCALIDAD

LOCALIDAD RURAL

CABECERA SECCIONAL CS

LOCALIDAD URBANA

LOCALIDAD RURAL CON AMANZANAMIENTO

Escala Numérica: 1:4,423

Escala: 1 cm = 44.23 mts

PROYECCION CARTOGRAFICA: UTM - ZONA 14 DATUM: WGS84

FECHA DE ACTUALIZACION: 14-SEP-2023

FUENTE: R F E, D C E